

Pedido de material

help.fractal.com/hc/pt-pt/articles/25053119455629-Pedido-de-material











A funcionalidade de requisição de material no Fractal One é uma característica essencial para otimizar a sua gestão de inventário. Permite-lhe gerar requisições de material que são depois utilizadas na criação de ordens de compra, melhorando a eficiência operacional e a precisão. **É importante notar que esta funcionalidade está disponível exclusivamente para utilizadores que tenham adquirido armazéns avançados.**

Como é que funciona?

Para efetuar uma requisição de material, basta aceder ao menu principal no lado esquerdo da interface.

The screenshot shows the Fractal One dashboard. On the left, the navigation menu includes 'Planned Maintenance', 'Work Orders', 'Budgets', 'Compliance and Security', 'Monitoring', 'Dispatcher', 'Business Intelligence', 'Cloud Disk', 'Requests' (with a red arrow pointing to it), and 'Work Requests'. Under 'Requests', 'Purchase Requests' is highlighted with a red box. The main dashboard area features several widgets: 'Closed WOs' (5), 'Pending Tasks with Delay' (3), 'Compliance Percentage' (38.5%), 'Work Orders' (13, 5, 8), and 'Work Requests' (2). The bottom of the dashboard shows 'Planned downtimes' (0) and 'Unplanned downtimes' (0).

Dentro deste módulo, podemos criar novos pedidos de material, nos quais podemos listar todos os itens necessários no armazém para compra.

<input type="checkbox"/>	Id	Status	Warehouse Target	Creation Date	Delivery Date	Reference	Responsible
<input type="checkbox"/>	OC622	Cancelled	Fractal Almacen	2025-05-07	2025-05-07	Prueba	
<input type="checkbox"/> 	OC2320	Not delivered	Abot Armazem	2025-04-29	2025-04-29	OT0001	Adrian Vargas
<input type="checkbox"/> 	3	Delivered	PAÑOL DE MECANICA	2025-04-24	2025-05-15	https://okila.net/pro...	Adrian Vargas
<input type="checkbox"/> 	2	Not delivered	PAÑOL DE MECANICA	2025-04-24	2025-04-24	REPUESTO SEGUN ...	Alexander Sanchez
<input type="checkbox"/> 	OC-8-5.0	In purchase order	ALAMCEN GENERAL FRACT...	2025-03-25	2025-03-25	MATERIALS PARA A...	Abelardo Perez
<input type="checkbox"/> 	OC-2-ECV	Delivered	BODEGA EJEMPLO ECV	2025-03-24	2025-03-28	SOLICITUD DE COM...	DANIEL VARGAS
<input type="checkbox"/> 	OC-2-RB	In purchase order	BODEGA DE EJEMPLO RIBE...	2025-03-11	2025-03-12	COMPRA EJEMPLO ...	DANIEL VARGAS
<input type="checkbox"/> 	PO-4-PIM	Delivered	ALMECEN GENERAL DE PIM...	2025-03-07	2025-03-23	FL23	Abelardo Perez
<input type="checkbox"/> 	OC2-CHI	In purchase order	AGRORENTAL TRACTORES	2025-02-11	2025-02-12	repuestos para man...	ADRIANA GRANADO...
<input type="checkbox"/> 	1	In purchase order	Almacén Overseas - PRECIO...	2025-02-06	2025-02-10	PEDIDO-060225-001...	Salvador Almenar
<input type="checkbox"/> 	OC-2	In purchase order	ALMACEN EJEMPLO G2 CIE...	2025-02-05	2025-02-06	COMPRA EJEMPLO ...	DANIEL VARGAS

Showing 50 of 125



Ao criar uma nova solicitação, será necessário preencher os campos obrigatórios, como a referência do material, o armazém de destino, a prioridade e a data de entrega.

← New Purchase Request

Warehouse Target	Responsible	Priority	Delivery Date 2025-05-07
Reference	Note		

Items

Description	Unit	Ordered Qty	Pending Quantity
-------------	------	-------------	------------------

Em seguida, poderão ser adicionados os itens específicos, indicando as quantidades solicitadas e pendentes, o que permitirá um acompanhamento adequado das necessidades de material no sistema.

← New Purchase Request

Fractal Almacen

Jonas Campos {}

2025-05-07

PRUBA-TEST

Items + Add

Description	Unit	Ordered Qty	Pending Quantity
-------------	------	-------------	------------------

← New Purchase Request

Fractal Almacen

Jonas Campos {}

PRUBA-TEST

Items

Description	Unit	Ordered Qty	Pending Qty
-------------	------	-------------	-------------

← New Item

+

Tornillos M6*100 { Tor-M6x10 }

UNIDAD

1

Depois de guardar essa solicitação, ela aparecerá na lista de todas as solicitações de material e poderemos vinculá-la a uma ordem de compra dentro desse armazém.

← New Purchase Request Save

Warehouse Target
Fractal Almacen

Responsible
Jonas Campos {}

Priority

Delivery Date
2025-05-07

Reference
PRUBA-TEST

Note

Items + Add

Description	Unit	Ordered Qty	Pending Quantity
Tornillos M6*100 (Tor-M6x10)	UNIDAD	1	1

Acedemos aos Pedidos de Compra e criamos um novo, clicando em (+).



Start



Fractal AI

Catalogs

Warehouses

Work Management

Monitoring

Dispatcher

Business Intelligence

Cloud Disk

Requests

Online help

Support

Commit: 976b7e1
BuiltTime: 2026-03-19 20:03

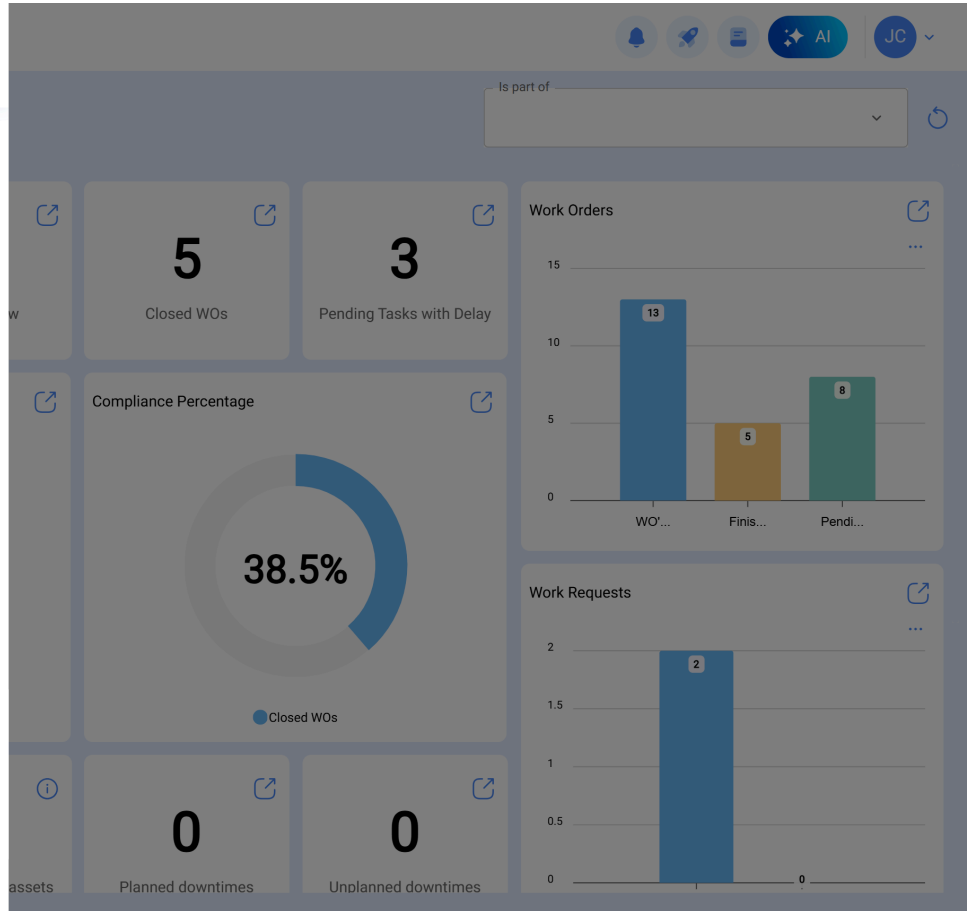

Warehouses



Fractal Almacen

Enabled

General

Stock

Purchase orders

Material requisitions

Entries

Outgoings

Movement History

<input type="checkbox"/>	Purchase Order ID	Supplier	State	Ref / Purchase Requ...	Terms
<input type="checkbox"/>	OC522	Fractal	Cancelled	000120	
<input type="checkbox"/>	OC422	AIR JBM COMPRESORES	Delivered	1234	PAGO A 60 DIAS
<input type="checkbox"/>	OC322	Supply Power	Not delivered	OC222	PAGO A 30 DIAS
<input type="checkbox"/>	OC122	MADRILEÑA DE AIRE COMP...	Delivered	REF-001	PAGO A 30 DIAS

Showing 4 of 4

No campo de Referência / Pedido de Material, procuramos o pedido gerado na etapa anterior.

← New Purchase Order Save

Delivery Date: 2025-05-07 | Supplier: | Ref / Purchase Request: | Cost center: |
Ref / Purchase Request can't be blank

Priority: | Terms: | Currency: Chilean Peso | Exchange rate: \$ CLP 1

Note:

Items + Add

Description	Status	Ordered Qty	Pending Quantity	Unit Cost	Tax	Total cost
Please enter at least one item						
Subtotal						\$ CLP 0,00
Total						\$ CLP 0,00

← New Purchase Order

Delivery Date: 2025-05-07 | Supplier: | Ref / Purchase Request: | Cost center: |
Ref / Purchase Request can't be blank

Priority: | Terms: | Currency: Chilean Peso

Note:

Items

Description	Status	Ordered Qty	Pending Quantity
Please enter at least one item			
Subtotal			
Total			

← Ref / Purchase Request Search

PRUBA-TEST

Id: OC722
Creation Date: 2025-05-07
Created by: Jonas Campos

Showing 1 of 1

Todos os itens adicionados no pedido aparecerão, e só precisamos de adicionar informações adicionais como Fornecedor, Condições, etc., e até mesmo adicionar ou modificar os produtos selecionados.

← New Purchase Order Save

Delivery Date: 2025-05-07
Supplier:
Ref / Purchase Request: PRUBA-TEST
Cost center:
Priority:
Terms:
Currency: Chilean Peso
Exchange rate: \$ CLP 1

Note:

Items							Total: 1
Description	Status	Ordered Qty	Pending Quantity	Unit Cost	Tax	Total cost	
Tornillos M6*100 { Tor-M6x10 }	Created	1	1	\$ CLP 300,00	IVA MEXICO 16 %	\$ CLP 348,00	
Subtotal						\$ CLP 300,00	
IVA MEXICO						16 % \$ CLP 48,00	
Total						\$ CLP 348,00	

Estados:

No Pedido de compra: Temos um estado para a gestão das Requisições de material. Este status é gerado na Requisição de Material quando um Pedido de Compra é criado a partir desta requisição em um Armazém.

Não entregue: O status "Não entregue" no Fractal One indica que os materiais solicitados em uma Requisição de Material ainda não foram entregues ou processados. Este estágio indica que os produtos ou suprimentos solicitados estão pendentes para serem disponibilizados no depósito correspondente. Este estado fornece visibilidade sobre os materiais que ainda estão em processamento e permite que as equipas de gestão tomem as medidas necessárias para garantir a entrega atempada.

Entrega Total: O status "Entrega Total" no Fractal One indica que todos os materiais solicitados em uma Requisição de Material foram entregues e processados com sucesso no depósito designado. Este estágio confirma que todos os itens necessários foram fornecidos e estão disponíveis para uso nas operações correspondentes. O estado "Full Delivery"

simplifica a gestão do inventário e garante que todos os materiais necessários estão disponíveis para o trabalho planeado.

Cancelado: Quando um Pedido de Material está no estado "Cancelado" na Fracttal One, significa que o pedido foi cancelado e já não está a ser considerado para processamento. Este estado aplica-se quando o pedido original já não é relevante devido a alterações nos planos operacionais ou à modificação dos requisitos. Marcar um pedido como "Cancelado" permite uma gestão clara e organizada dos pedidos de material e garante que apenas os pedidos relevantes avancem no processo.

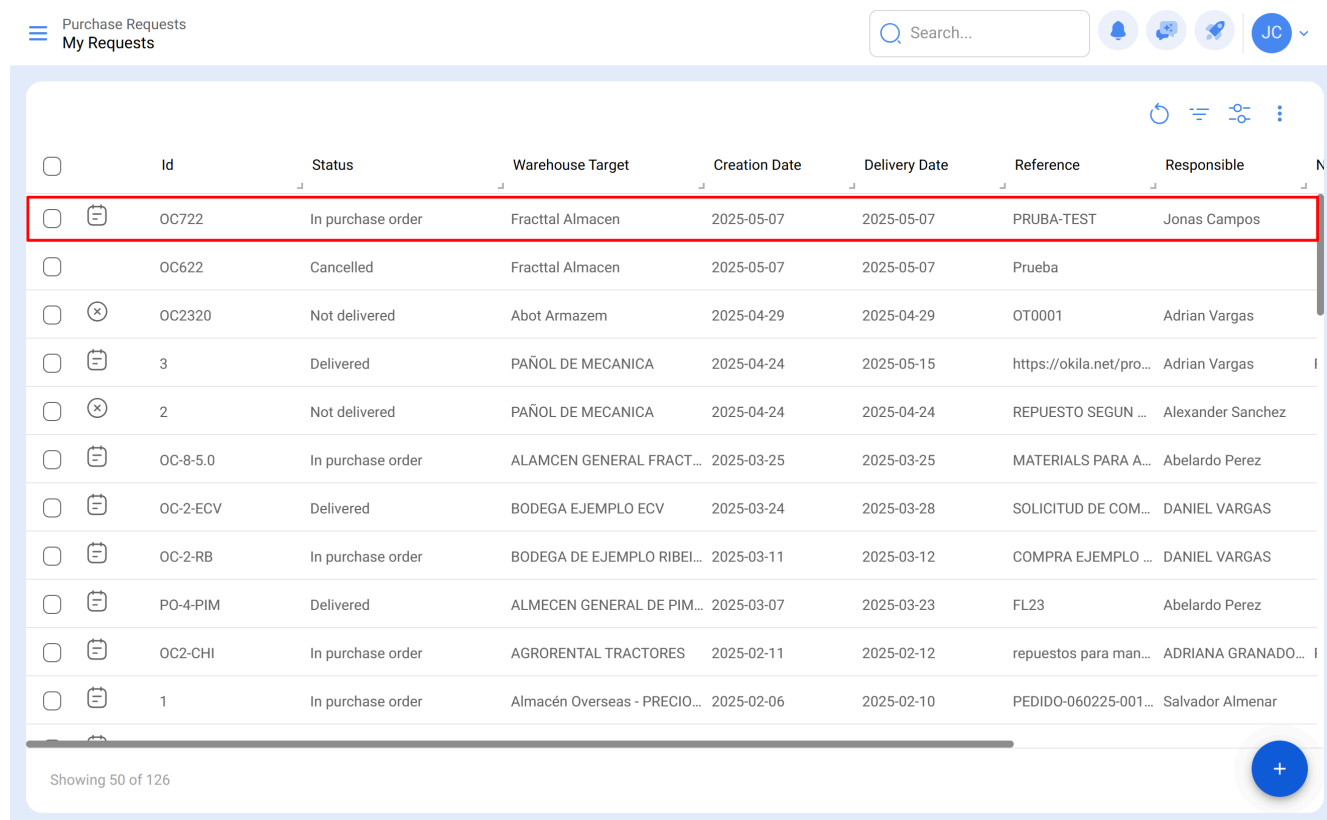

	Id	Status	Warehouse Target	Creation Date	Delivery Date	Reference	Responsible
<input type="checkbox"/>	OC722	In purchase order	Fracttal Almacen	2025-05-07	2025-05-07	PRUBA-TEST	Jonas Campos
<input type="checkbox"/>	OC622	Cancelled	Fracttal Almacen	2025-05-07	2025-05-07	Prueba	
<input type="checkbox"/>	OC2320	Not delivered	Abot Armazem	2025-04-29	2025-04-29	OT0001	Adrian Vargas
<input type="checkbox"/>	3	Delivered	PAÑOL DE MECANICA	2025-04-24	2025-05-15	https://okila.net/pro...	Adrian Vargas
<input type="checkbox"/>	2	Not delivered	PAÑOL DE MECANICA	2025-04-24	2025-04-24	REPUESTO SEGUN ...	Alexander Sanchez
<input type="checkbox"/>	OC-8-5.0	In purchase order	ALAMCEN GENERAL FRACT...	2025-03-25	2025-03-25	MATERIALS PARA A...	Abelardo Perez
<input type="checkbox"/>	OC-2-ECV	Delivered	BODEGA EJEMPLO ECV	2025-03-24	2025-03-28	SOLICITUD DE COM...	DANIEL VARGAS
<input type="checkbox"/>	OC-2-RB	In purchase order	BODEGA DE EJEMPLO RIBEL...	2025-03-11	2025-03-12	COMPRA EJEMPLO ...	DANIEL VARGAS
<input type="checkbox"/>	PO-4-PIM	Delivered	ALMECEN GENERAL DE PIM...	2025-03-07	2025-03-23	FL23	Abelardo Perez
<input type="checkbox"/>	OC2-CHI	In purchase order	AGRORENTAL TRACTORES	2025-02-11	2025-02-12	repuestos para man...	ADRIANA GRANADO...
<input type="checkbox"/>	1	In purchase order	Almacén Overseas - PRECIO...	2025-02-06	2025-02-10	PEDIDO-060225-001...	Salvador Almenar

Nota: Quando uma solicitação é atualizada por integração, o campo Estado exibirá a descrição correspondente à ação realizada pelo sistema externo.

Automatizador de requisições de material

A partir da Fracttal one, dispomos de duas regras de automatização para simplificar as requisições e os pedidos de material.

Notificar os utilizadores de novas requisições de material para melhorar a visibilidade e a tomada de decisões.



Start



Fractal AI

Catalogs

Warehouses

Work Management

Monitoring

Dispatcher

Events

Fractal Hub

Business Intelligence

Cloud Disk

Requests

Online help

Support

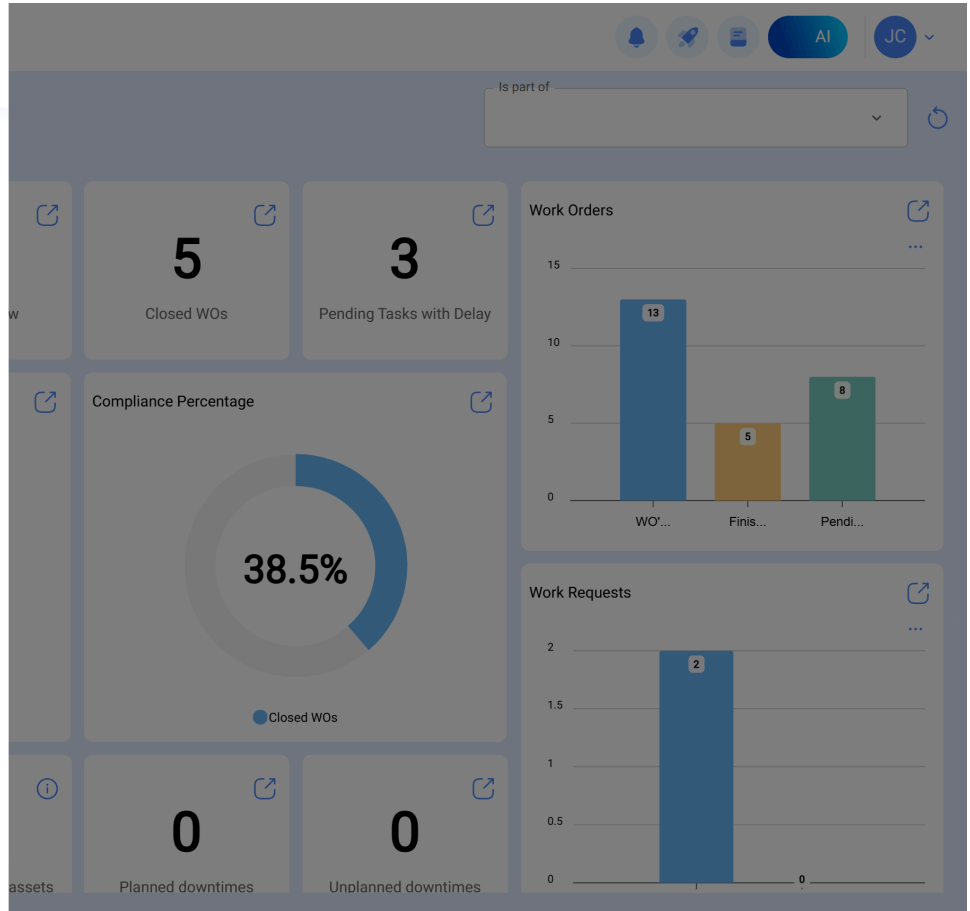

Dispatcher

Search...

<input type="checkbox"/>	Description	Module	Submodule	Event
<input type="checkbox"/>	NOTIFICACION POR RETRASO EN EJECUCION DE OT	Work Management	Pending Tasks	Pending tasks or with delay
<input type="checkbox"/>	NUEVA SOLICITUD DE TRABAJO	Work Requests	My Work Requests	Create new Work Request
<input type="checkbox"/>	ASIGNACION DE OT WAPP	Work Management	Work Orders	New WO

Showing 3 of 3



← Save

Enabled

Required Information

- Description can't be blank

General

- Terms
- Actions

Module Purchase Requests	Submodule My Requests
Event New purchase request	Description <small>Description can't be blank</small>