

Solicitação de material

help.fractal.com/hc/pt-br/articles/25053119455629-Solicitação-de-material

A funcionalidade de requisição de material no Fractal One é um recurso essencial para otimizar seu gerenciamento de estoque. Ele permite que você gere requisições de materiais que são usadas na criação de pedidos de compra, melhorando a eficiência e a precisão operacional. É importante mencionar que esse recurso está disponível exclusivamente para usuários que adquiriram **almoxarifados avançados**.

Como isso funciona?

Para fazer uma solicitação de material, basta acessar o menu principal no lado esquerdo da interface.

Vá para o módulo "Pedidos" e selecione "Solicitações de materiais".

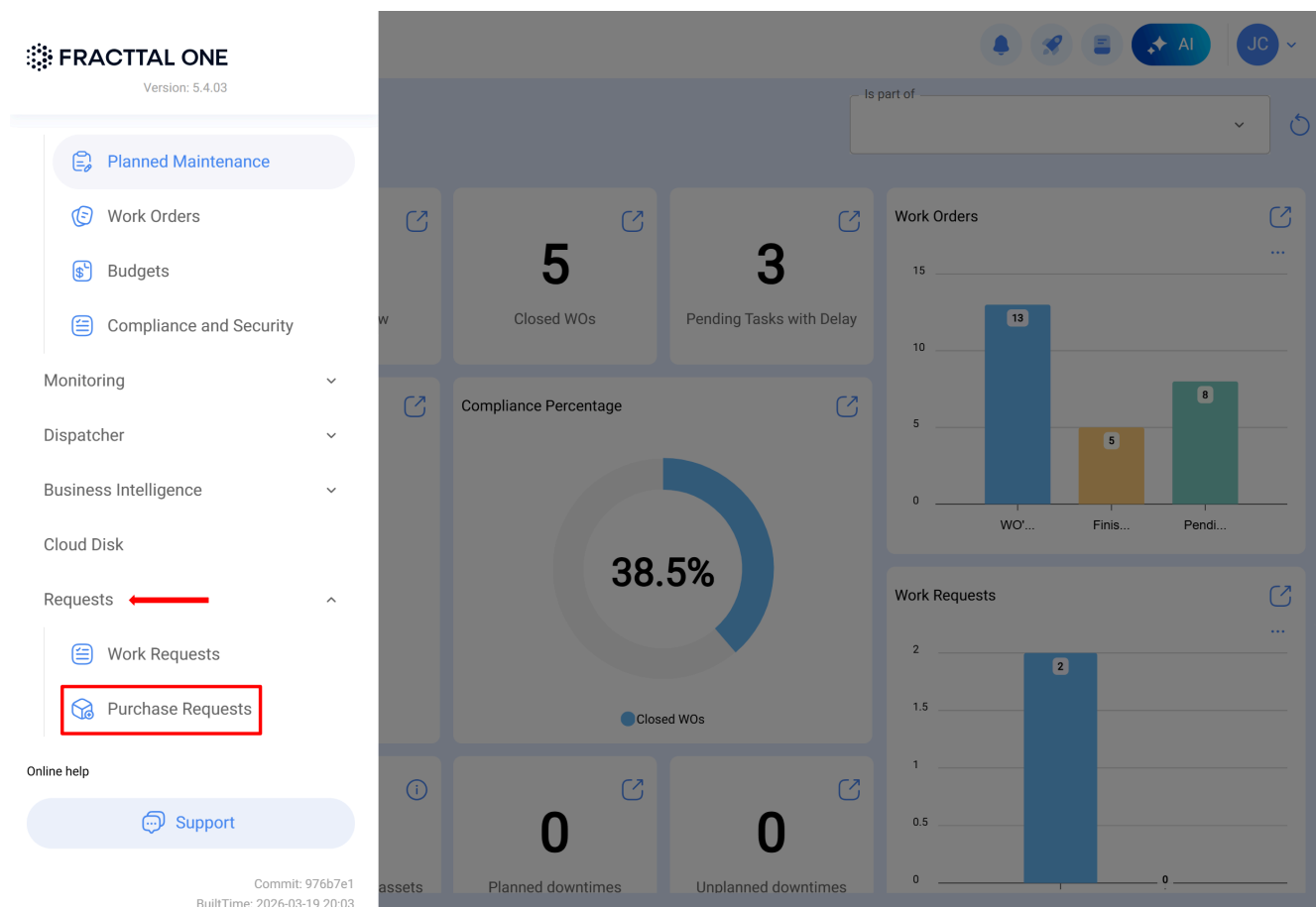

Dentro deste módulo, com um símbolo de mais, podemos criar novos Pedidos de Materiais nos quais podemos colocar tudo o que precisamos em estoque para compra

ID	Status	Almoxarifado de Destino	Data de criação	Data de entrega	Referência	Responsável	Observações
PO-50-21	No pedido de compra	Alfr Almacén	2024-03-14	2024-03-14	Faltantes en Bodega	Adriana Zambrano	
PG-2-24	Entrega total	ALMACEN PG CONTRATIST...	2024-03-05	2024-03-05	Se requiere para la r...	Administrador local ...	
OC-2	Entrega total	ALMACEN FRIGORIFICO	2024-03-05	2024-03-05	Se requiere para la r...		
PO-48-21	Entrega parcial	Alfr Almacén	2024-02-29	2024-02-28	ZAS-9090		
PO-46-21	No pedido de compra	Alfr Almacén	2024-02-29	2024-02-28	ZAS-8080	Alfredo Sandoval Re...	
PO-44-21	No pedido de compra	Alfr Almacén	2024-02-29	2024-02-29	ZAS-1510	Alfredo Sandoval Re...	Entrega
OC19	Entrega parcial	Almacén de Materias Primas	2024-02-28	2024-02-28	Test Tamayo		
OC-41	Entrega total	ALMACEN PRUEBAS FELIPE...	2024-02-28	2024-02-28	FALTA MATERIALES ...		
3	Não entregue	ALMACEN SYNLAB	2024-02-28	2024-02-28	PRUEBA 2		
OC-4	Não entregue	AIRPORT MANAGEMENT SE...	2024-02-28	2024-02-28	Test Nicolas		
OC16	No pedido de compra	Almacén de Materias Primas	2024-02-28	2024-02-28	Test	Aaraul	
1	Entrega total	ALMACEN SYNLAB	2024-02-28	2024-02-28	PRUEBA	Aaraul	
PO-43-21	Não entregue	Alfr Almacén	2024-02-26	2024-02-26	cnbc		

Mostrando 50 de 296



Ao criar uma nova solicitação, será necessário preencher os campos obrigatórios, como a referência do material, o almoxarifado de destino, a prioridade e a data de entrega.

← New Purchase Request

Warehouse Target

Responsible

Priority

Delivery Date

Reference

Note

Items			
Description	Unit	Ordered Qty	Pending Quantity

Em seguida, será possível adicionar os itens específicos, indicando as quantidades solicitadas e pendentes, o que permitirá um acompanhamento adequado das necessidades de material no sistema.

← New Purchase Request

Fractal Almacen

Jonas Campos {}

2025-05-07

PRUBA-TEST

Items + Add

Description	Unit	Ordered Qty	Pending Quantity
-------------	------	-------------	------------------

← New Purchase Request

Fractal Almacen

Jonas Campos {}

PRUBA-TEST

Items

Description	Unit	Ordered Qty	Pending Qty
-------------	------	-------------	-------------

← New Item

Tornillos M6*100 { Tor-M6x10 }

UNIDAD

1

Depois de salvar a requisição, ela aparecerá na lista de todas as requisições de material e poderá ser vinculada a um pedido de compra dentro desse depósito:

← New Purchase Request Save

Warehouse Target
Fractal Almacén

Responsible
Jonas Campos {}

Priority
▼

Delivery Date
2025-05-07

Reference
PRUBA-TEST

Note

Items + Add

Description	Unit	Ordered Qty	Pending Quantity
Tornillos M6*100 (Tor-M6x10)	UNIDAD	1	1

Aqui, inseriremos os pedidos de compra e geraremos um novo clicando em (+):

- Start
- Fractal AI
- Catalogs
- Warehouses**
- Work Management
- Monitoring
- Dispatcher
- Business Intelligence
- Cloud Disk
- Requests
- Online help
- Support

Commit: 976b7e1
BuiltTime: 2026-03-19 20:03

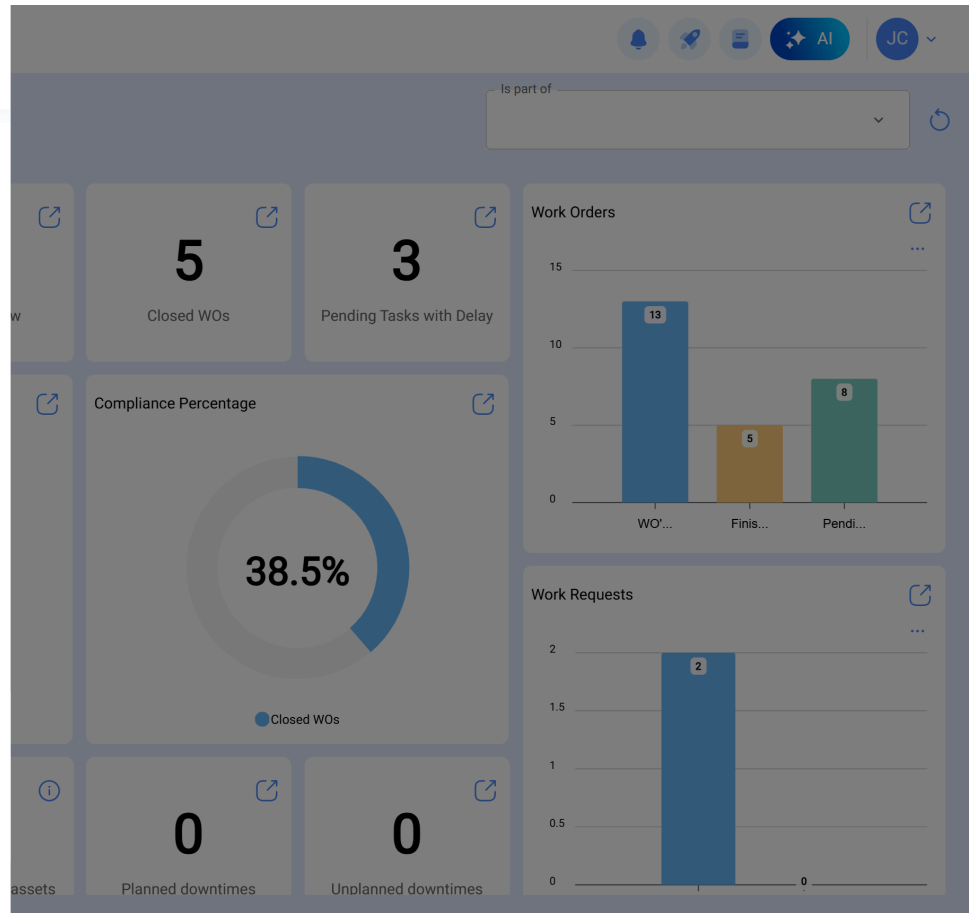

Warehouses

Fractal Almacen

Enabled

- General
- Stock
- Purchase orders**
- Material requisitions
- Entries
- Outgoings
- Movement History

<input type="checkbox"/>	Purchase Order ID	Supplier	State	Ref / Purchase Requ...	Terms
<input type="checkbox"/>	OC522	Fractal	Cancelled	000120	
<input type="checkbox"/>	OC422	AIR JBM COMPRESORES	Delivered	1234	PAGO A 60 DIAS
<input type="checkbox"/>	OC322	Supply Power	Not delivered	OC222	PAGO A 30 DIAS
<input type="checkbox"/>	OC122	MADRILEÑA DE AIRE COMP...	Delivered	REF-001	PAGO A 30 DIAS

Showing 4 of 4

[+]

Aqui podemos selecionar nossa solicitação de material na seção de referência.

Delivery Date: 2025-05-07

Supplier: [dropdown]

Ref / Purchase Request: [dropdown] Ref / Purchase Request can't be blank

Cost center: [dropdown]

Priority: [dropdown]

Terms: [dropdown]

Currency: Chilean Peso [dropdown] ×

Exchange rate: \$ CLP 1

Note: [text area]

Items [Add]

Description	Status	Ordered Qty	Pending Quantity	Unit Cost	Tax	Total cost
Please enter at least one item						
Subtotal						\$ CLP 0,00
Total						\$ CLP 0,00

← New Purchase Order

Delivery Date: 2025-05-07

Supplier: [dropdown]

Ref / Purchase Request: [dropdown] Ref / Purchase Request can't be blank

Priority: [dropdown]

Terms: [dropdown]

Currency: Chilean Peso

Note: [text area]

Items [Add]

Description	Status	Ordered Qty	Pending Quantity
Please enter at least one item			
Subtotal			
Total			

← Ref / Purchase Request

PRUBA-TEST

Id: OC722

Creation Date: 2025-05-07

Created by: Jonas Campos

Showing 1 of 1

Todos os itens adicionados na solicitação serão exibidos, e só precisaremos adicionar os dados adicionais, como fornecedor, condições etc., e até mesmo adicionar ou modificar os produtos selecionados.

Delivery Date

Supplier

Ref / Purchase Request

Cost center

Priority

Terms

Currency

Exchange rate

Note

	Description	Status	Ordered Qty	Pending Quantity	Unit Cost	Tax	Total cost
✎	Tornillos M6*100 { Tor-M6x10 }	Created	1	1	\$ CLP 300,00	IVA MEXICO 16 %	\$ CLP 348,00
Subtotal							\$ CLP 300,00
IVA MEXICO							16 % \$ CLP 48,00
Total							\$ CLP 348,00

Status:

No pedido de compra: Temos um status para o gerenciamento de solicitações de materiais. Esse status é gerado na Solicitação de Material quando um Pedido de Compra é criado a partir dessa solicitação em um Depósito.

Não entregue: O status "Não entregue" no Fractal One indica que os materiais solicitados em uma Requisição de Material ainda não foram entregues ou processados. Esse estágio indica que os produtos ou suprimentos solicitados estão pendentes para serem disponibilizados no depósito correspondente. Esse status dá visibilidade aos materiais que ainda estão em processamento e permite que as equipes de gerenciamento tomem as medidas necessárias para garantir a entrega no prazo.

Entrega total: O status "Entrega total" no Fractal One indica que todos os materiais solicitados em uma Requisição de Material foram entregues e processados com sucesso no depósito designado. Esse estágio confirma que todos os itens necessários foram fornecidos e estão disponíveis para uso nas operações correspondentes. O status "Full Delivery" simplifica o gerenciamento de estoque e garante que todos os materiais necessários estejam disponíveis para o trabalho planejado.

Cancelada: Quando uma Solicitação de Material está no status "Cancelada" na Fractal One, significa que a solicitação foi cancelada e não está mais sendo considerada para

processamento. Esse status se aplica quando a solicitação original não é mais relevante devido a alterações nos planos operacionais ou modificação de requisitos. Marcar uma solicitação como "Cancelada" permite um gerenciamento claro e organizado das solicitações de materiais e garante que somente as solicitações relevantes avancem no processo.

	Id	Status	Warehouse Target	Creation Date	Delivery Date	Reference	Responsible
<input type="checkbox"/>	OC722	In purchase order	Fracttal Almacen	2025-05-07	2025-05-07	PRUBA-TEST	Jonas Campos
<input type="checkbox"/>	OC622	Cancelled	Fracttal Almacen	2025-05-07	2025-05-07	Prueba	
<input type="checkbox"/>	OC2320	Not delivered	Abot Armazem	2025-04-29	2025-04-29	OT0001	Adrian Vargas
<input type="checkbox"/>	3	Delivered	PAÑOL DE MECANICA	2025-04-24	2025-05-15	https://okila.net/pro...	Adrian Vargas
<input type="checkbox"/>	2	Not delivered	PAÑOL DE MECANICA	2025-04-24	2025-04-24	REPUESTO SEGUN ...	Alexander Sanchez
<input type="checkbox"/>	OC-8-5.0	In purchase order	ALAMCEN GENERAL FRACT...	2025-03-25	2025-03-25	MATERIALS PARA A...	Abelardo Perez
<input type="checkbox"/>	OC-2-ECV	Delivered	BODEGA EJEMPLO ECV	2025-03-24	2025-03-28	SOLICITUD DE COM...	DANIEL VARGAS
<input type="checkbox"/>	OC-2-RB	In purchase order	BODEGA DE EJEMPLO RIBEL...	2025-03-11	2025-03-12	COMPRA EJEMPLO ...	DANIEL VARGAS
<input type="checkbox"/>	PO-4-PIM	Delivered	ALMECEN GENERAL DE PIM...	2025-03-07	2025-03-23	FL23	Abelardo Perez
<input type="checkbox"/>	OC2-CHI	In purchase order	AGRORENTAL TRACTORES	2025-02-11	2025-02-12	repuestos para man...	ADRIANA GRANADO...
<input type="checkbox"/>	1	In purchase order	Almacén Overseas - PRECIO...	2025-02-06	2025-02-10	PEDIDO-060225-001...	Salvador Almenar

Nota: Quando uma solicitação é atualizada por integração, o campo **Estado** mostrará a descrição correspondente à ação executada pelo sistema externo.

Automatizador de requisição de material

Na Fracttal one, temos duas regras de automação para simplificar as requisições e solicitações de materiais.

Notificar os usuários sobre novas requisições de materiais para melhorar a visibilidade e a tomada de decisões.



Start



Fractal AI

Catalogs

Warehouses

Work Management

Monitoring

Dispatcher

Events

Fractal Hub

Business Intelligence

Cloud Disk

Requests

Online help

Support

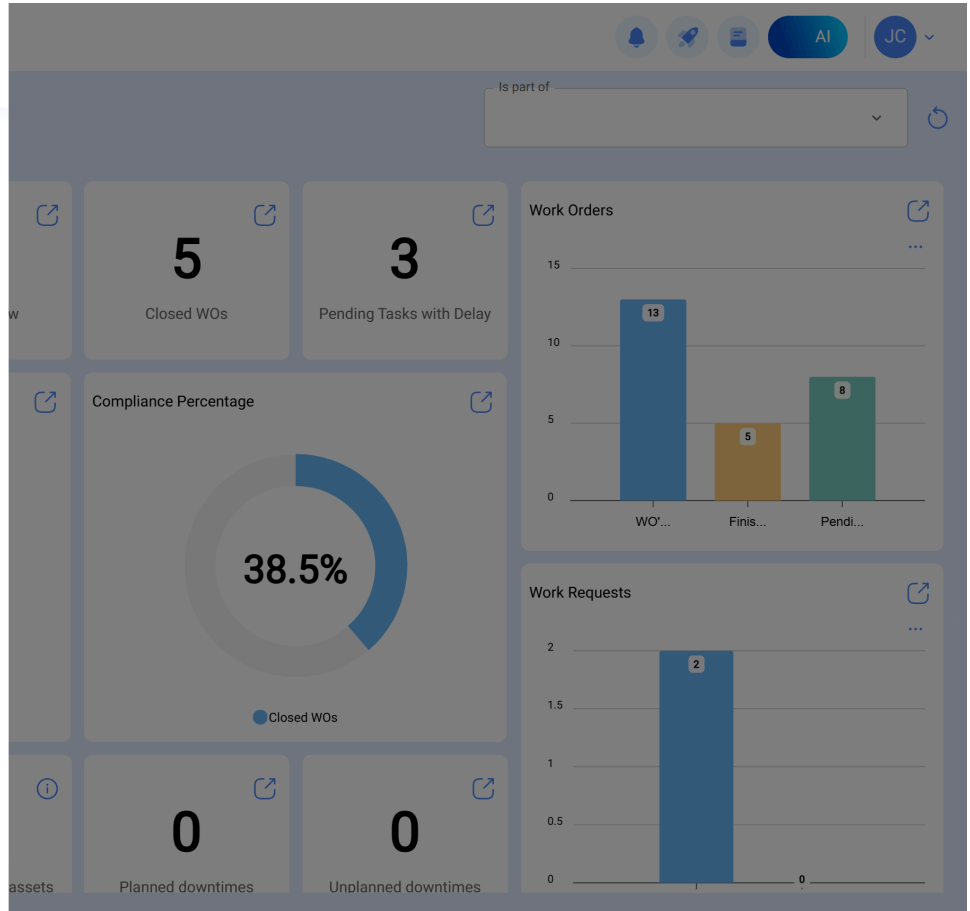

Dispatcher

Search...

<input type="checkbox"/>	Description	Module	Submodule	Event
<input type="checkbox"/>	NOTIFICACION POR RETRASO EN EJECUCION DE OT	Work Management	Pending Tasks	Pending tasks or with delay
<input type="checkbox"/>	NUEVA SOLICITUD DE TRABAJO	Work Requests	My Work Requests	Create new Work Request
<input type="checkbox"/>	ASIGNACION DE OT WAPP	Work Management	Work Orders	New WO

Showing 3 of 3

←

Save

Enabled

Required Information

- Description can't be blank

General

- Terms
- Actions

Module Purchase Requests	Submodule My Requests
Event New purchase request	Description <small>Description can't be blank</small>