

Como desvincular peças do almoxarifado no Fractal One?

help.fractal.com/hc/pt-br/articles/38294809922701-Como-desvincular-peças-do-almoxarifado-no-Fractal-One

A desvinculação de **peças do almoxarifado** é um processo necessário quando os componentes devem ser substituídos por outros similares. Este procedimento garante a continuidade operacional da maquinaria e mantém a integridade do inventário. Ao desvincular uma peça, seu estado é atualizado no sistema, o que permite que o processo de reposição continue sem afetar o controle de inventários nem os custos associados.

Passos para desvincular peças do almoxarifado

Etapa 1: Ajuste de estoque

1. No dashboard principal, acesse o módulo de **Almoxarifados**.

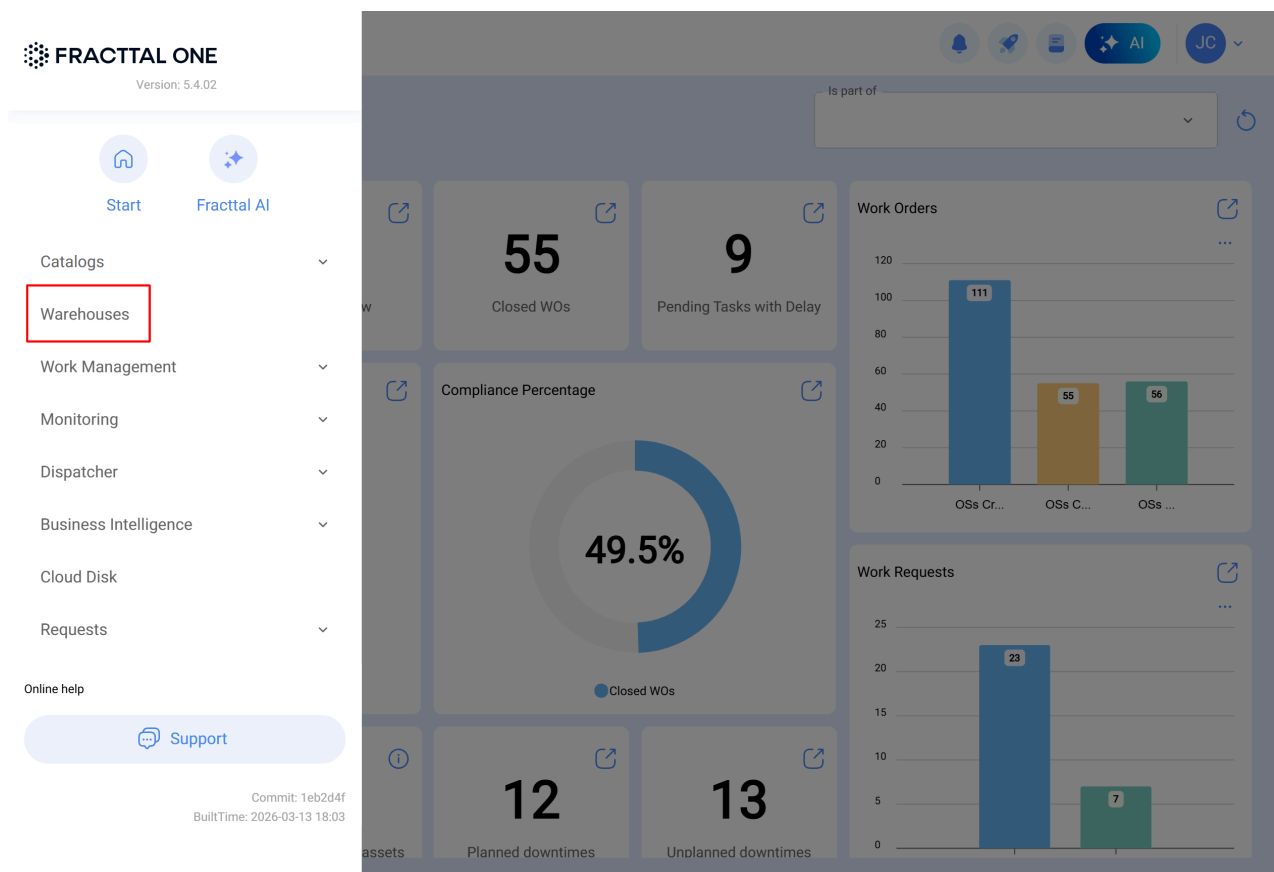

2. Realize uma busca por nome ou código do almoxarifado onde se encontra a peça que deseja desvincular.

Warehouses

Search...

<input type="checkbox"/>	Enabled	Code	Description	Movement ID	Purchase Order ID	Stock controlled by external i...
<input type="checkbox"/>	Yes	Abotarm	Abot Armazem	MOV9720	OC2820	No
<input type="checkbox"/>	Yes	ALM-AGRTR	AGRORENTAL TRACTORES	MOV41-CHI	OC15-CHI	No
<input type="checkbox"/>	Yes	ALM-ACC-50	ALAMCEN GENERAL FRACTTAL 5.0	ALM-33-5.0	OC-15-5.0	No
<input type="checkbox"/>	Yes	Z-0002	ALAMCEN SUCRUSAL 2	6	3	No
<input type="checkbox"/>	Yes	Z-0003	ALAMCEN SUCRUSAL 3	2	1	No
<input type="checkbox"/>	No	ALM-L	ALM	MOV-234-22	OC-33-22	No
<input type="checkbox"/>	Yes	21587425	Alm-0009	23	3	No
<input type="checkbox"/>	Yes	Identifique su almacen	alm-001	10	3	No
<input type="checkbox"/>	Yes	5225414	Alm002	7	1	No
<input type="checkbox"/>	Yes	25521	Alm-006	3	2	No
<input type="checkbox"/>	Yes	2174691	alm-008	3	2	No
<input type="checkbox"/>	Yes	21221210	Alm-008	4	3	No
<input type="checkbox"/>	Yes	21616	Alm-008	3	2	No
<input type="checkbox"/>	Yes	52121	Alm-009	13	2	No

Showing 50 of 488

3. Uma vez encontrado, clique sobre o almoxarifado desejado para acessar as opções correspondentes.

Warehouses

FRAC002025

<input type="checkbox"/> Enabled	Code	Description	Movement ID	Purchase Order ID	Stock controlled by external i...
<input type="checkbox"/> Yes	FRAC002025	FRACTTAL WAREHOUSE	7	1	No

Showing 1 of 1

4. Dentro dos detalhes do almoxarifado selecionado, clique no submódulo de **estoque**.

Stock level	Description	Code	Stock
<input type="checkbox"/> <input checked="" type="checkbox"/>	ACEITE DE PRUEBA (ACEITE DE PRUEBA)	ACEITE DE PRUEBA	0,00

At the top of the table, it shows 'Total cost: R\$ BRL 0,00'. At the bottom left, it says 'Showing 1 of 1'. At the bottom right, there is a blue circular button with a white plus sign.

5. Ao clicar na peça, abrirá uma visão geral que mostra informações relevantes sobre o item, como a descrição, nível de estoque, custo médio, entre outros dados chave relacionados ao inventário.

<input checked="" type="checkbox"/>	Stock level	Description	Code	Stock
<input checked="" type="checkbox"/>		ACEITE DE PRUEBA { ACEITE DE PRUEBA }	ACEITE DE PRUEBA	5,00

At the bottom of the table, it says 'Showing 1 of 1'. A blue circular button with a plus sign is located in the bottom right corner of the main area.

6. Clique na caixa de seleção correspondente à peça e depois selecione o ícone de opções para acessar as ações adicionais. Escolha a opção de **ajuste de inventário** para prosseguir com a ação.

Stock level	Description	Code
<input checked="" type="checkbox"/>	ACEITE DE PRUEBA { ACEITE DE PRUEBA }	ACEITE DE PRUEBA

7. Na caixa de confirmação, aparecerá a mensagem: "Você está prestes a entrar no modo de ajuste de inventário. Poderá realizar movimentos uma vez que o processo esteja completo. Deseja continuar?" Selecione **Sim** para confirmar.

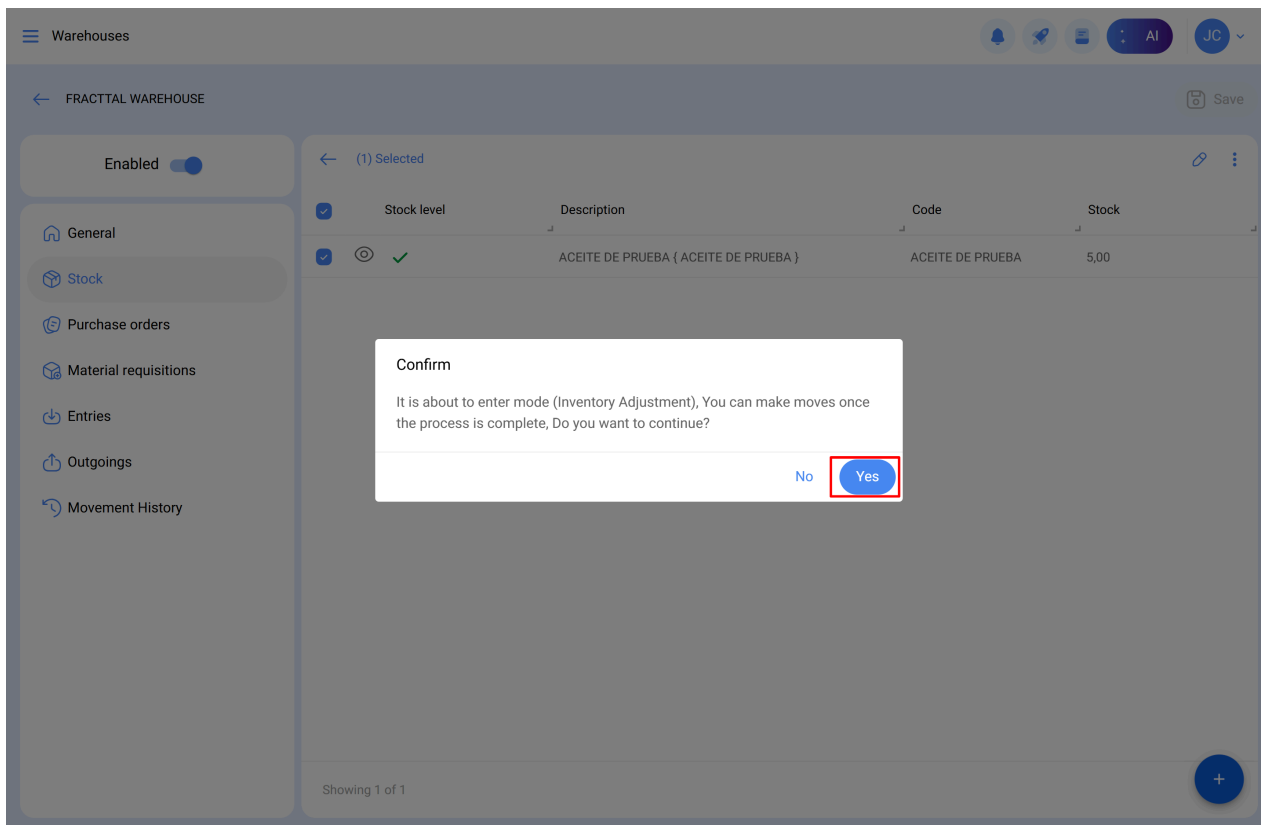

8. Na tela de ajuste, edite o campo de quantidade disponível e atribua o valor "0", o que indicará que a peça não está mais disponível no inventário. Isso garante que a peça não seja considerada nos cálculos de existências futuras.

Warehouses

FRACCTAL WAREHOUSE

Save

Enabled

(1) Selected

Stock level	Description	Code	Stock
<input checked="" type="checkbox"/> <input checked="" type="checkbox"/> <input checked="" type="checkbox"/>	ACEITE DE PRUEBA { ACEITE DE PRUEBA }	ACEITE DE PRUEBA	5,00

Showing 1 of 1

Warehouses

FRACCTAL WAREHOUSE

Enabled

(1) Selected

Stock level	Description
<input checked="" type="checkbox"/> <input checked="" type="checkbox"/> <input checked="" type="checkbox"/>	ACEITE DE PRUEBA { ACEITE DE PRUEBA }

Showing 1 of 1

Inventory Adjustment

Warehouse
FRACCTAL WAREHOUSE

Item
ACEITE DE PRUEBA { ACEITE DE PRUEBA }

Stock
5

Unit Cost
R\$ BRL 0

Location
-

Maximum stock level
6

Minimum stock level
0

Order quantity
1

Warehouses

← FRACTAL WAREHOUSE

Enabled

← (1) Selected

Stock level	Description
<input checked="" type="checkbox"/> <input checked="" type="checkbox"/> <input checked="" type="checkbox"/>	ACEITE DE PRUEBA { ACEITE DE PRUEBA }

Showing 1 of 1

← Inventory Adjustment

Warehouse: FRACTAL WAREHOUSE

Item: ACEITE DE PRUEBA { ACEITE DE PRUEBA }

Stock: 0

Unit Cost: R\$ BRL 0

Location: -

Maximum stock level: 6

Minimum stock level: 0

Order quantity: 1

9. Ao completar este movimento, finalize o processo de ajuste de inventário.

Warehouses

← FRACTAL WAREHOUSE

Enabled

Total cost: R\$ BRL 0,00

Stock level	Description	Code
<input type="checkbox"/> <input checked="" type="checkbox"/> <input checked="" type="checkbox"/>	ACEITE DE PRUEBA { ACEITE DE PRUEBA }	ACEITE DE PRUEBA

Showing 1 of 1

Save

- Finish Inventory Adjustment
- Export
- Bulk export data
- Import
- Delete Imported Data

Etapa 2: Desvinculação da peça do almoxarifado

1. Acesse **Peças e Suprimentos** dentro do módulo de ativos para consultar a informação específica da peça. Use a barra de busca para encontrar o ativo que precisa.

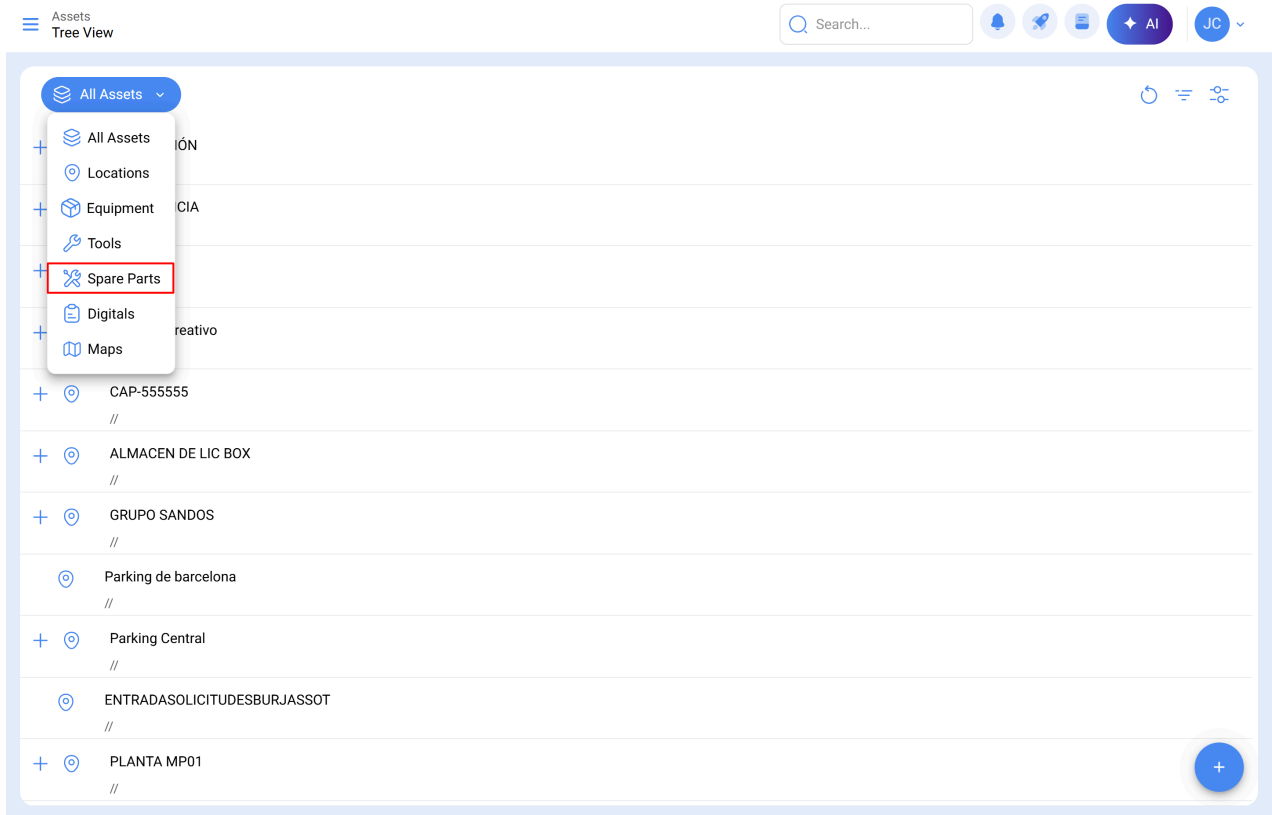

(1) Selected

Enabled	Description	Name	Part Number	Make
<input checked="" type="checkbox"/> Yes	ACEITE DE PRUEBA (ACEITE DE PRUEBA)	ACEITE DE PRUEBA		

Showing 1 of 1

2. No menu lateral, seleccione o **almoxarifado** de destino ao qual deseja desvincular o ativo.

← ACEITE DE PRUEBA (ACEITE DE PRUEBA) AI Agent

Out of Service: No
Enabled

Name ACEITE DE PRUEBA Code ACEITE DE PRUEBA
Unit LITROS Part Number
Make Model
Codigo SAP Country
Barcode Weight (lbs) Lb Lead Time (days)
Type Group 1 Group 2
Limit Access to this location // Visible to all Serial Control
Notes

General
Custom Form
Equivalences
Warehouses
Third Parties
Used in the assets
Historical
Attachments
Document Management

3. Clique na caixa de seleção correspondente e depois selecione a opção **Excluir** para desvincular a peça do inventário.

← ACEITE DE PRUEBA { ACEITE DE PRUEBA } AI Agent

Out of Service: No
Enabled

- General
- Custom Form
- Equivalences
- Warehouses**
- Third Parties
- Used in the assets
- Historical
- Attachments
- Document Management

Statistics

Last Unit Cost: R\$ BRL 0 Average Cost: R\$ BRL 25 Last date Recieved: 2025-07-24 Last date Shipped: --

← (1) Selected 🔗 🗑️

<input type="checkbox"/>	Warehouse	Location	Stock	Maximum stock leve...	Minimum stock level...	Order qua
<input type="checkbox"/>	ALMACEN GENERAL DE FRACTTAL 4	--	100,00	100,00	10,00	1,00
<input checked="" type="checkbox"/>	FRACTTAL WAREHOUSE	--	0,00	6,00	0,00	1,00

Showing 2 of 2

← ACEITE DE PRUEBA { ACEITE DE PRUEBA } AI Agent

Out of Service: No
Enabled

- General
- Custom Form
- Equivalences
- Warehouses**
- Third Parties
- Used in the assets
- Historical
- Attachments
- Document Management

Statistics

Last Unit Cost: R\$ BRL 0 Average Cost: R\$ BRL 25 Last date Received: 2025-07-24 Last date Shipped: --

← (1) Selected 🔗 🗑️

Warehouse	Location	Stock	Maximum stock leve...	Minimum stock level...	Order qua
<input type="checkbox"/> ALMACEN GENERAL DE FRACTAL 4	--	100,00	100,00	10,00	1,00
<input checked="" type="checkbox"/> FRACTAL WAREHOUSE		0,00	6,00	0,00	1,00

Confirm

📘 Are you sure you want to delete this record?

Cancel Yes

Showing 2 of 2

Para confirmar que tudo foi feito corretamente, sugere-se revisar o módulo de estoque do almoxarifado selecionado.

← FRACTAL WAREHOUSE

Save

Enabled

Total cost: R\$ BRL 0,00

- General
- Stock**
- Purchase orders
- Material requisitions
- Entries
- Outgoings
- Movement History

No data to show with these parameters

Showing 0 of 0

