

¿Cómo desvincular piezas del almacén en Fractal One?

help.fractal.com/hc/es-es/articles/38294809922701--Cómo-desvincular-piezas-del-almacén-en-Fractal-One

La desvinculación de **piezas del almacén** es un proceso necesario cuando los componentes deben ser reemplazados por otros similares. Este procedimiento garantiza la continuidad operativa de la maquinaria y mantiene la integridad del inventario. Al desvincular una pieza, su estado se actualiza en el sistema, lo que permite que el proceso de reposición continúe sin afectar el control de inventarios ni los costos asociados.

Pasos para desvincular piezas del almacén

Etapa 1: Ajuste de existencia

1. En el dashboard principal, acceda al módulo de **Almacén**.

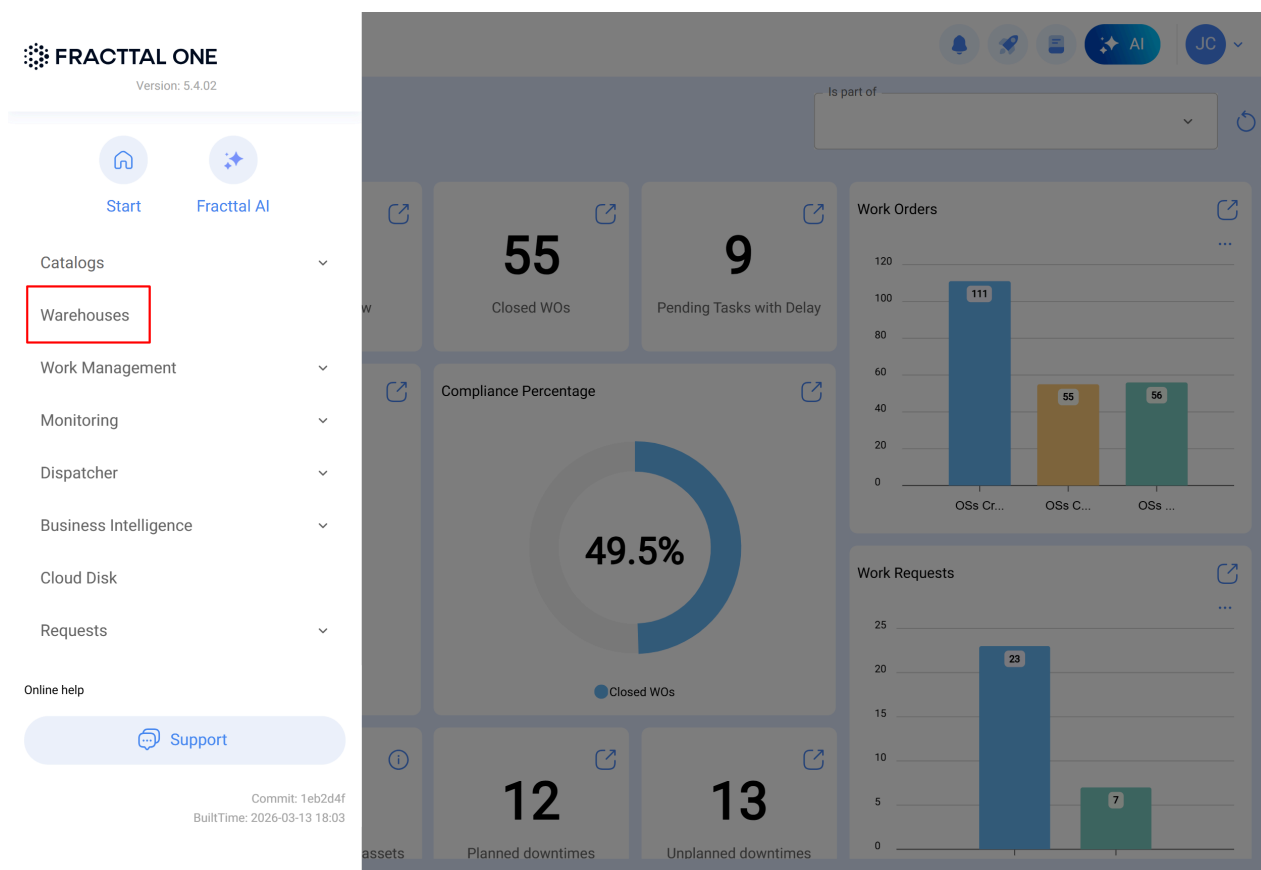

2. Realice una búsqueda por nombre o código del almacén donde se encuentra la pieza que desea desvincular.

Warehouses

Search...

<input type="checkbox"/>	Enabled	Code	Description	Movement ID	Purchase Order ID	Stock controlled by external i...
<input type="checkbox"/>	Yes	Abotarm	Abot Armazem	MOV9720	OC2820	No
<input type="checkbox"/>	Yes	ALM-AGRTR	AGRORENTAL TRACTORES	MOV41-CHI	OC15-CHI	No
<input type="checkbox"/>	Yes	ALM-ACC-50	ALAMCEN GENERAL FRACTTAL 5.0	ALM-33-5.0	OC-15-5.0	No
<input type="checkbox"/>	Yes	Z-0002	ALAMCEN SUCRUSAL 2	6	3	No
<input type="checkbox"/>	Yes	Z-0003	ALAMCEN SUCRUSAL 3	2	1	No
<input type="checkbox"/>	No	ALM-L	ALM	MOV-234-22	OC-33-22	No
<input type="checkbox"/>	Yes	21587425	Alm-0009	23	3	No
<input type="checkbox"/>	Yes	Identifique su almacen	alm-001	10	3	No
<input type="checkbox"/>	Yes	5225414	Alm002	7	1	No
<input type="checkbox"/>	Yes	25521	Alm-006	3	2	No
<input type="checkbox"/>	Yes	2174691	alm-008	3	2	No
<input type="checkbox"/>	Yes	21221210	Alm-008	4	3	No
<input type="checkbox"/>	Yes	21616	Alm-008	3	2	No
<input type="checkbox"/>	Yes	52121	Alm-009	13	2	No

Showing 50 of 488

3. Una vez encontrado, haga clic sobre el almacén deseado para acceder a las opciones correspondientes.

Warehouses

FRAC002025

<input type="checkbox"/> Enabled	Code	Description	Movement ID	Purchase Order ID	Stock controlled by external i...
<input checked="" type="checkbox"/> Yes	FRAC002025	FRACTTAL WAREHOUSE	7	1	No

Showing 1 of 1

4. Dentro de los detalles del almacén seleccionado, haga clic en el submódulo de **existencia**.

The screenshot displays the 'FRACCTAL WAREHOUSE' interface. On the left, a sidebar contains navigation options: General, Stock (highlighted with a red box), Purchase orders, Material requisitions, Entries, Outgoings, and Movement History. The main content area shows a table with the following data:

Stock level	Description	Code	Stock
<input type="checkbox"/> <input checked="" type="checkbox"/>	ACEITE DE PRUEBA (ACEITE DE PRUEBA)	ACEITE DE PRUEBA	0,00

Additional interface elements include a 'Total cost: R\$ BRL 0,00' header, a 'Save' button, and a 'Showing 1 of 1' footer. A blue circular button with a plus sign is located at the bottom right of the main area.

5. Al hacer clic en la pieza, se abrirá una vista general que muestra información relevante sobre el elemento, como la descripción, nivel de existencia, costo promedio, entre otros datos clave relacionados con el inventario.

Warehouses

FRACTAL WAREHOUSE

Save

Enabled

(1) Selected

<input checked="" type="checkbox"/>	Stock level	Description	Code	Stock
<input checked="" type="checkbox"/>	<input type="checkbox"/>	ACEITE DE PRUEBA { ACEITE DE PRUEBA }	ACEITE DE PRUEBA	5,00

Showing 1 of 1

+

6. Haga clic en la caja de selección correspondiente a la pieza y luego seleccione el ícono de opciones para acceder a las acciones adicionales. Elija la opción de **ajuste de inventario** para proceder con la acción.

The screenshot displays the 'Warehouses' management interface. At the top, there is a navigation bar with 'Warehouses' and a user profile 'JC'. Below this, the main area is titled 'FRACTAL WAREHOUSE' and includes a 'Save' button. On the left, a sidebar contains a list of menu items: General, Stock (highlighted), Purchase orders, Material requisitions, Entries, Outgoings, and Movement History. The main content area shows a table with one selected item. The table has columns for 'Stock level', 'Description', and 'Code'. The selected row contains a checkmark, a refresh icon, a green checkmark, and the text 'ACEITE DE PRUEBA { ACEITE DE PRUEBA }'. A dropdown menu is open over the selected row, listing several actions: 'Initial inventory', 'Inventory Adjustment' (highlighted with a red box), 'Physical Inventory', 'Export', 'Bulk export data', 'Import', and 'Delete Imported Data'. At the bottom of the table area, it says 'Showing 1 of 1' and there is a blue circular button with a plus sign.

Stock level	Description	Code
<input checked="" type="checkbox"/>	ACEITE DE PRUEBA { ACEITE DE PRUEBA }	ACEITE DE PRUEBA

7. En el cuadro de confirmación, aparecerá el mensaje: "Está a punto de ingresar al modo de ajuste de inventario. Podrá realizar movimientos una vez que el proceso esté completo. ¿Desea continuar?" Seleccione **Si** para confirmar.

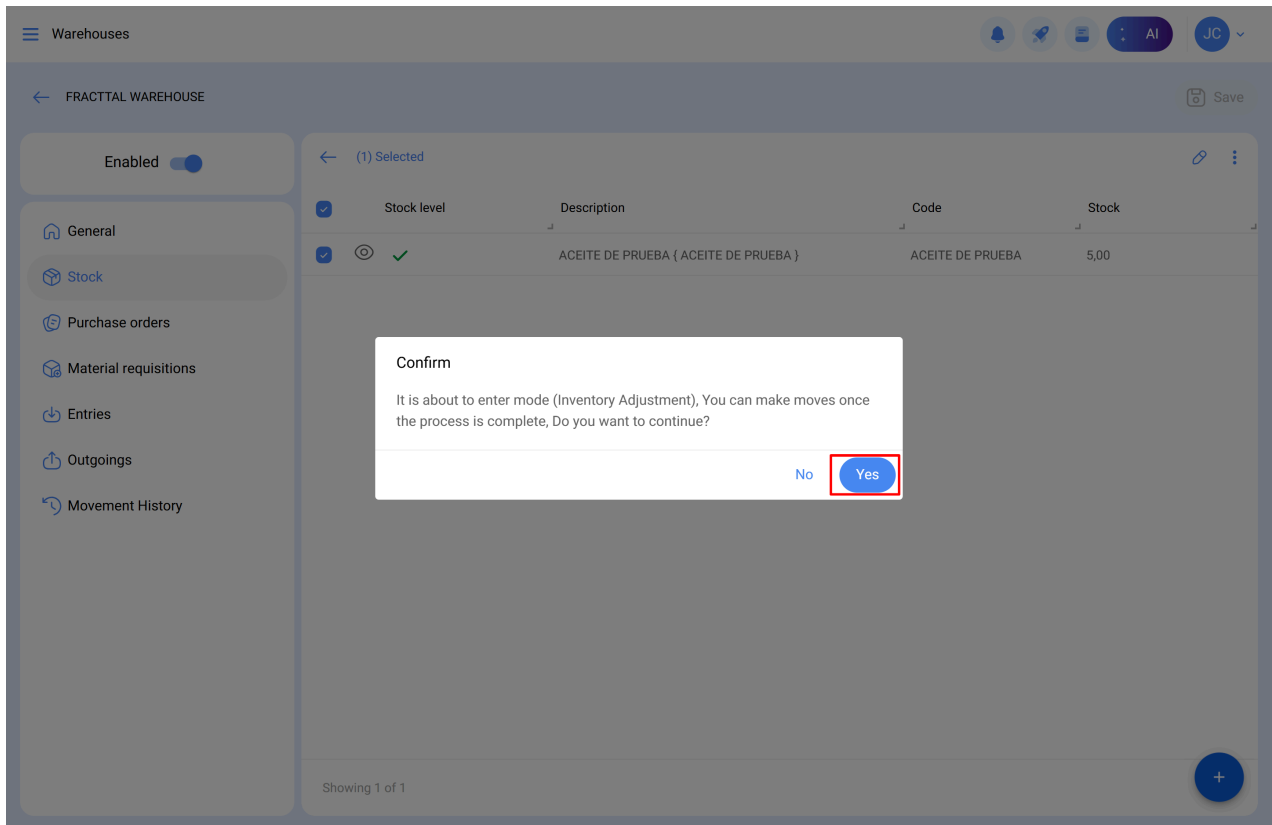

8. En la pantalla de ajuste, edite el campo de cantidad disponible y asigne el valor "0", lo que indicará que la pieza ya no está disponible en el inventario. Esto asegura que la pieza no sea considerada en los cálculos de existencias futuras.

Warehouses

FRACCTAL WAREHOUSE

Save

Enabled

(1) Selected

Stock level	Description	Code	Stock
<input checked="" type="checkbox"/> <input checked="" type="checkbox"/> <input checked="" type="checkbox"/>	ACEITE DE PRUEBA { ACEITE DE PRUEBA }	ACEITE DE PRUEBA	5,00

Showing 1 of 1

Warehouses

FRACCTAL WAREHOUSE

Enabled

(1) Selected

Stock level	Description
<input checked="" type="checkbox"/> <input checked="" type="checkbox"/> <input checked="" type="checkbox"/>	ACEITE DE PRUEBA { ACEITE DE PRUEBA }

Showing 1 of 1

Inventory Adjustment

Warehouse
FRACCTAL WAREHOUSE

Item
ACEITE DE PRUEBA { ACEITE DE PRUEBA }

Stock
5

Unit Cost
R\$ BRL 0

Location
-

Maximum stock level
6

Minimum stock level
0

Order quantity
1

Warehouses

← FRACTAL WAREHOUSE

Enabled

← (1) Selected

Stock level	Description
<input checked="" type="checkbox"/> <input checked="" type="checkbox"/> <input checked="" type="checkbox"/>	ACEITE DE PRUEBA { ACEITE DE PRUEBA }

Showing 1 of 1

← Inventory Adjustment

Warehouse
FRACTAL WAREHOUSE

Item
ACEITE DE PRUEBA { ACEITE DE PRUEBA }

Stock
0

Unit Cost
R\$ BRL 0

Location
-

Maximum stock level
6

Minimum stock level
0

Order quantity
1

9. Al completar este movimiento, finalice el proceso de ajuste de inventario.

Warehouses

← FRACTAL WAREHOUSE

Enabled

Total cost: R\$ BRL 0,00

Stock level	Description	Code
<input type="checkbox"/> <input checked="" type="checkbox"/> <input checked="" type="checkbox"/>	ACEITE DE PRUEBA { ACEITE DE PRUEBA }	ACEITE DE PRUEBA

Showing 1 of 1

Save

- Finish Inventory Adjustment
- Export
- Bulk export data
- Import
- Delete Imported Data

Etapa 2: Desvinculación de la pieza del almacén

1. Acceda a **Piezas y Suministros** dentro del módulo de activos para consultar la información específica de la pieza. Use la barra de búsqueda para encontrar el activo que necesita.

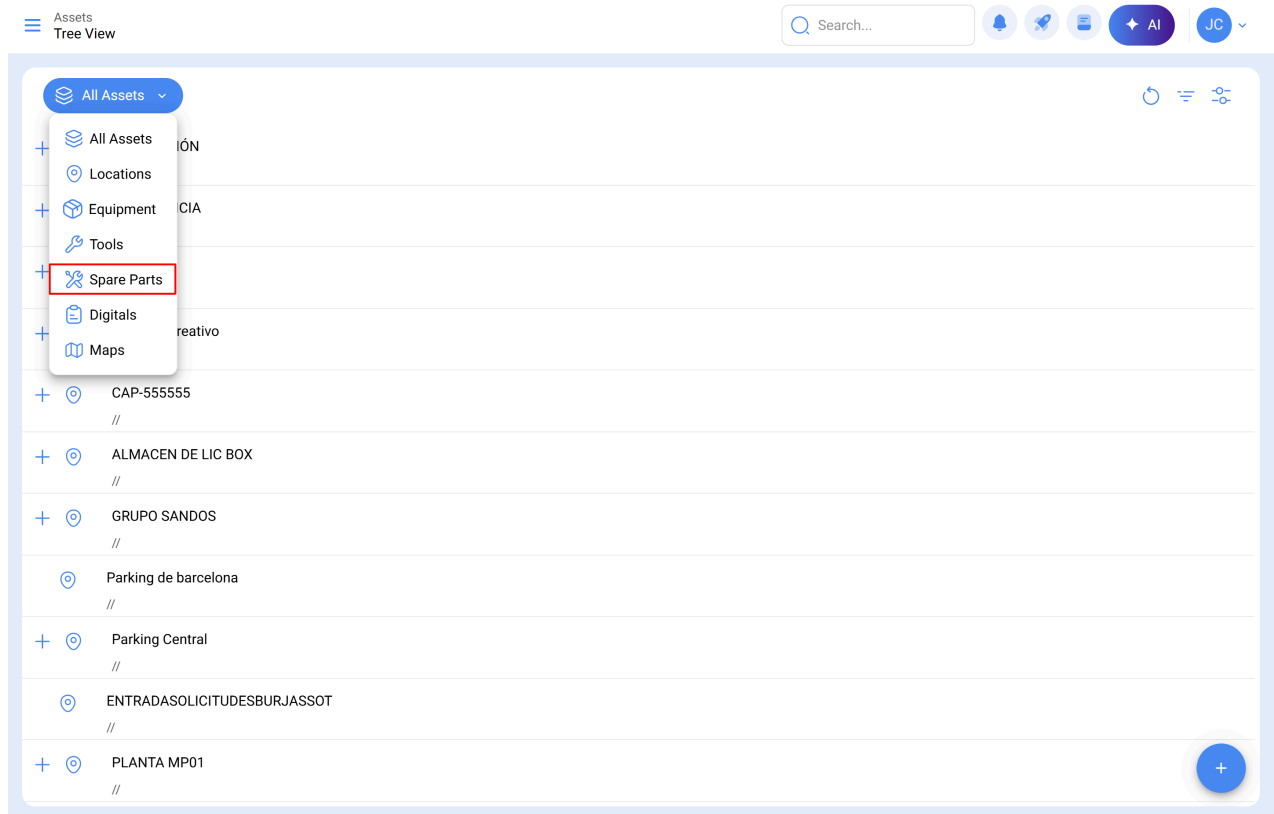

(1) Selected

Enabled	Description	Name	Part Number	Make
<input checked="" type="checkbox"/> Yes	ACEITE DE PRUEBA (ACEITE DE PRUEBA)	ACEITE DE PRUEBA		

Showing 1 of 1

2. En el menú lateral, seleccione el **almacén** de destino al que desea desvincular el activo.

← ACEITE DE PRUEBA (ACEITE DE PRUEBA) AI Agent



Out of Service: No
Enabled



Name: ACEITE DE PRUEBA
Code: ACEITE DE PRUEBA
Unit: LITROS
Part Number:
Make:
Model:
Codigo SAP:
Country:
Barcode:
Weight (lbs) Lb:
Lead Time (days):
Type:
Group 1:
Group 2:
Limit Access to this location: //
 Visible to all Serial Control
Notes:

General

Custom Form

Equivalences

Warehouses

Third Parties

Used in the assets

Historical

Attachments

Document Management

3. Haga clic en la caja de selección correspondiente y luego seleccione la opción **Eliminar** para desvincular la pieza del inventario.

← ACEITE DE PRUEBA { ACEITE DE PRUEBA } AI Agent



Out of Service: No
Enabled

- General
- Custom Form
- Equivalences
- Warehouses**
- Third Parties
- Used in the assets
- Historical
- Attachments
- Document Management

Statistics

Last Unit Cost: R\$ BRL 0 Average Cost: R\$ BRL 25 Last date Recieved: 2025-07-24 Last date Shipped: --

← (1) Selected 🔗 🗑️

<input type="checkbox"/>	Warehouse	Location	Stock	Maximum stock leve...	Minimum stock level...	Order qua
<input type="checkbox"/>	ALMACEN GENERAL DE FRACTTAL 4	--	100,00	100,00	10,00	1,00
<input checked="" type="checkbox"/>	FRACTTAL WAREHOUSE	--	0,00	6,00	0,00	1,00

Showing 2 of 2

← ACEITE DE PRUEBA { ACEITE DE PRUEBA } AI Agent

Out of Service: No
Enabled

- General
- Custom Form
- Equivalences
- Warehouses**
- Third Parties
- Used in the assets
- Historical
- Attachments
- Document Management

Statistics

Last Unit Cost: R\$ BRL 0 Average Cost: R\$ BRL 25 Last date Received: 2025-07-24 Last date Shipped: --

← (1) Selected 🔗 🗑️

Warehouse	Location	Stock	Maximum stock leve...	Minimum stock level...	Order qua
<input type="checkbox"/> ALMACEN GENERAL DE FRACTAL 4	--	100,00	100,00	10,00	1,00
<input checked="" type="checkbox"/> FRACTAL WAREHOUSE		0,00	6,00	0,00	1,00

Confirm

📘 Are you sure you want to delete this record?

Cancel Yes

Showing 2 of 2

Para confirmar que todo se ha hecho correctamente, se sugiere revisar el módulo de existencia del almacén seleccionado.

FRACTAL WAREHOUSE

Save

Enabled

Total cost: R\$ BRL 0,00



- General
- Stock
- Purchase orders
- Material requisitions
- Entries
- Outgoings
- Movement History



No data to show with these parameters

Showing 0 of 0

