

Comment dissocier des pièces de l'entrepôt dans Fractal One ?

help.fractal.com/hc/fr/articles/38294809922701-Comment-dissocier-des-pieces-de-l-entrepot-dans-Fractal-One

La dissociation de **pièces de l'entrepôt** est un processus nécessaire lorsque les composants doivent être remplacés par d'autres similaires. Cette procédure garantit la continuité opérationnelle de la machinerie et maintient l'intégrité de l'inventaire. En dissociant une pièce, son état est mis à jour dans le système, ce qui permet au processus de réapprovisionnement de se poursuivre sans affecter le contrôle des inventaires ni les coûts associés.

Étapes pour dissocier des pièces de l'entrepôt

Étape 1 : Ajustement de l'entrepôts

1. Dans le tableau de bord principal, accédez au module de **l'entrepôt**.

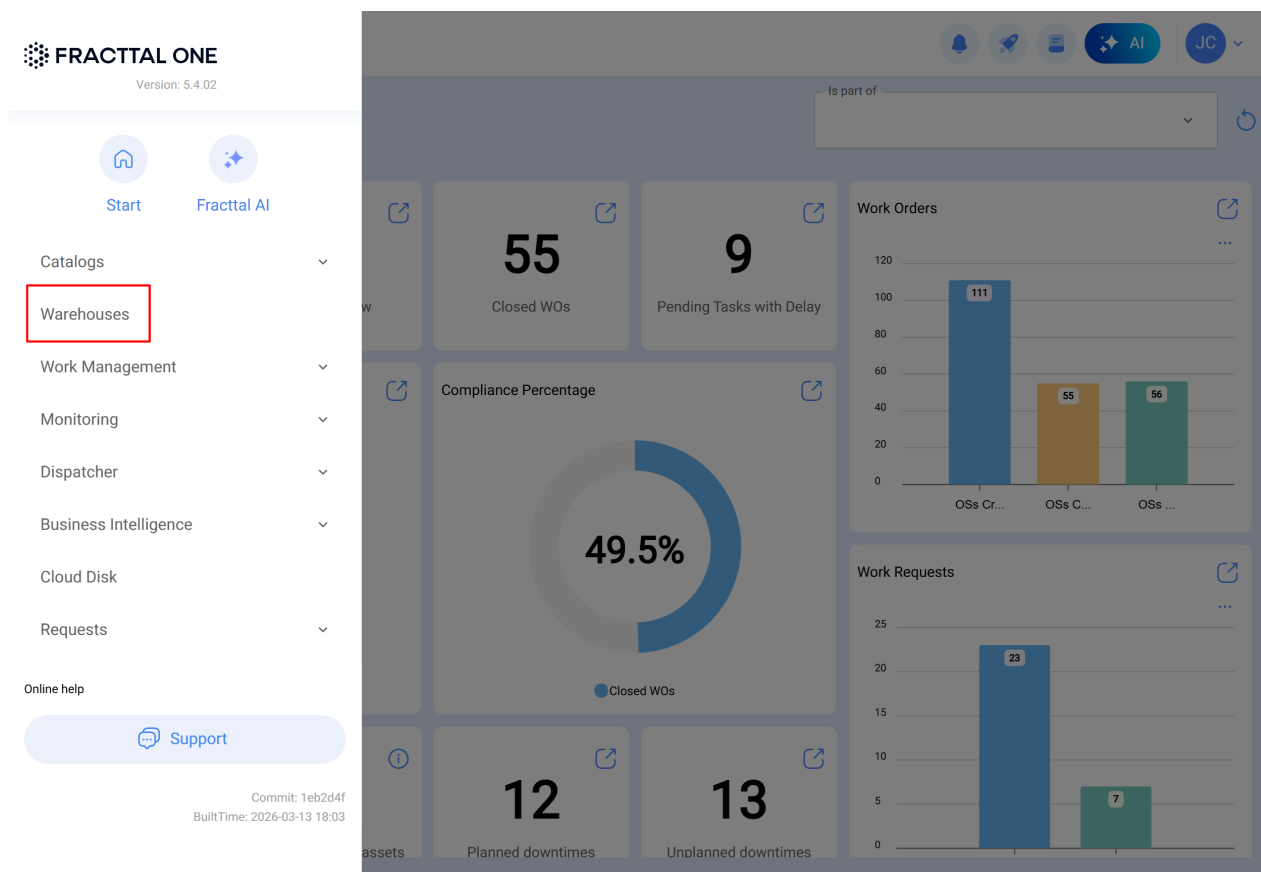

2. Effectuez une recherche par nom ou code de l'entrepôt où se trouve la pièce que vous souhaitez dissocier.

Warehouses

Search...

<input type="checkbox"/>	Enabled	Code	Description	Movement ID	Purchase Order ID	Stock controlled by external i...
<input type="checkbox"/>	Yes	Abotarm	Abot Armazem	MOV9720	OC2820	No
<input type="checkbox"/>	Yes	ALM-AGRTR	AGRORENTAL TRACTORES	MOV41-CHI	OC15-CHI	No
<input type="checkbox"/>	Yes	ALM-ACC-50	ALAMCEN GENERAL FRACTTAL 5.0	ALM-33-5.0	OC-15-5.0	No
<input type="checkbox"/>	Yes	Z-0002	ALAMCEN SUCRUSAL 2	6	3	No
<input type="checkbox"/>	Yes	Z-0003	ALAMCEN SUCRUSAL 3	2	1	No
<input type="checkbox"/>	No	ALM-L	ALM	MOV-234-22	OC-33-22	No
<input type="checkbox"/>	Yes	21587425	Alm-0009	23	3	No
<input type="checkbox"/>	Yes	Identifique su almacén	alm-001	10	3	No
<input type="checkbox"/>	Yes	5225414	Alm002	7	1	No
<input type="checkbox"/>	Yes	25521	Alm-006	3	2	No
<input type="checkbox"/>	Yes	2174691	alm-008	3	2	No
<input type="checkbox"/>	Yes	21221210	Alm-008	4	3	No
<input type="checkbox"/>	Yes	21616	Alm-008	3	2	No
<input type="checkbox"/>	Yes	52121	Alm-009	13	2	No

Showing 50 of 488

3. Une fois trouvé, cliquez sur l'entrepôt souhaité pour accéder aux options correspondantes.

Warehouses

FRAC002025

<input type="checkbox"/> Enabled	Code	Description	Movement ID	Purchase Order ID	Stock controlled by external i...
<input checked="" type="checkbox"/> Yes	FRAC002025	FRACTTAL WAREHOUSE	7	1	No

Showing 1 of 1

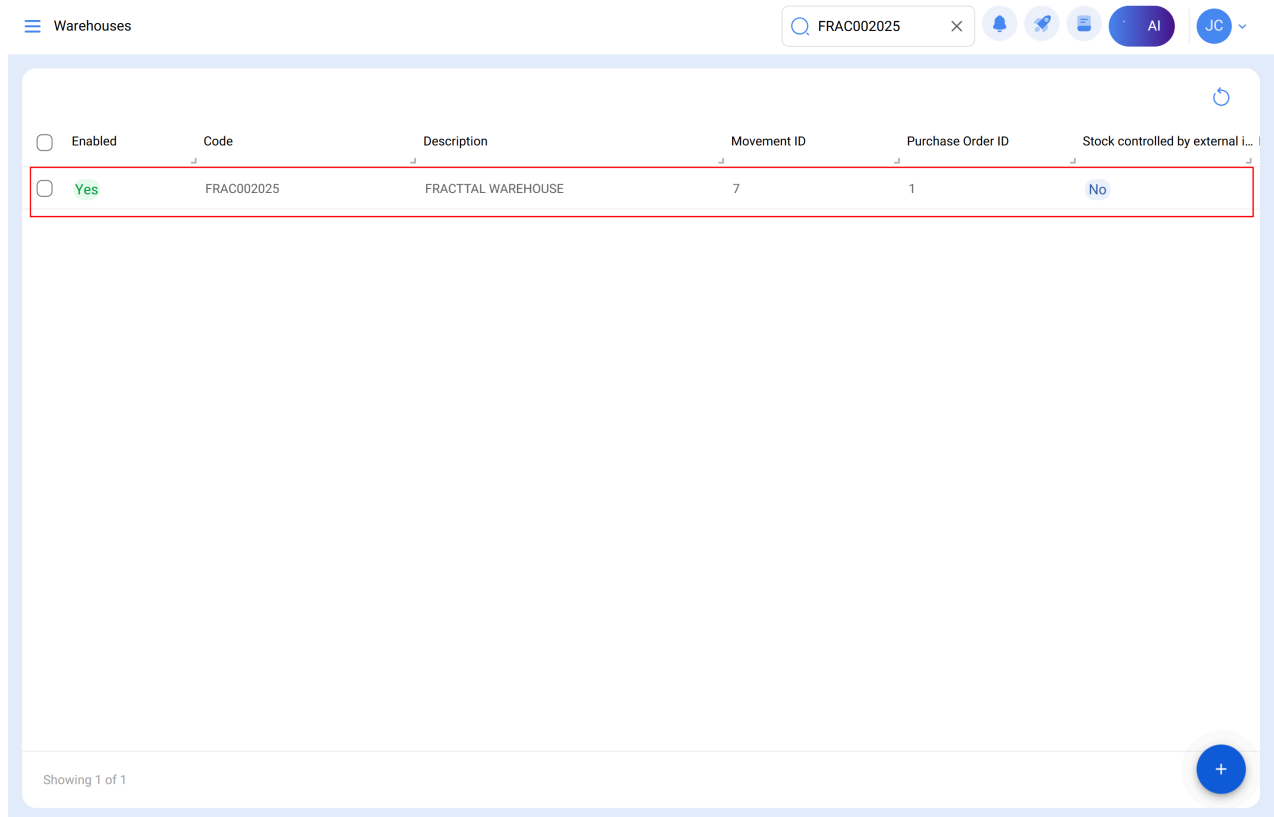

4. Dans les détails de l'entrepôt sélectionné, cliquez sur le sous-module de **l'entrepôts**.

Stock level	Description	Code	Stock
<input type="checkbox"/>	ACEITE DE PRUEBA (ACEITE DE PRUEBA)	ACEITE DE PRUEBA	0,00

At the bottom of the table, it says 'Showing 1 of 1'. A blue circular button with a plus sign is located in the bottom right corner of the main area.

5. En cliquant sur la pièce, une vue d'ensemble s'ouvrira montrant des informations pertinentes sur l'élément, telles que la description, le niveau d'entrepôts, le coût moyen, entre autres données clés liées à l'inventaire.

Stock level	Description	Code	Stock
5,00	ACEITE DE PRUEBA { ACEITE DE PRUEBA }	ACEITE DE PRUEBA	5,00

At the bottom of the table area, it says 'Showing 1 of 1'. The interface also features a top navigation bar with 'Warehouses' and a user profile 'JC'.

6. Cliquez sur la case de sélection correspondant à la pièce puis sélectionnez l'icône d'options pour accéder aux actions supplémentaires. Choisissez l'option de **ajustement d'inventaire** pour procéder à l'action.

Stock level	Description	Code
<input checked="" type="checkbox"/>	ACEITE DE PRUEBA { ACEITE DE PRUEBA }	ACEITE DE PRUEBA

7. Dans la boîte de confirmation, le message apparaîtra :*"Vous êtes sur le point d'entrer en mode d'ajustement d'inventaire. Vous pourrez effectuer des mouvements une fois le processus terminé. Souhaitez-vous continuer ?"* Sélectionnez **Oui** pour confirmer.

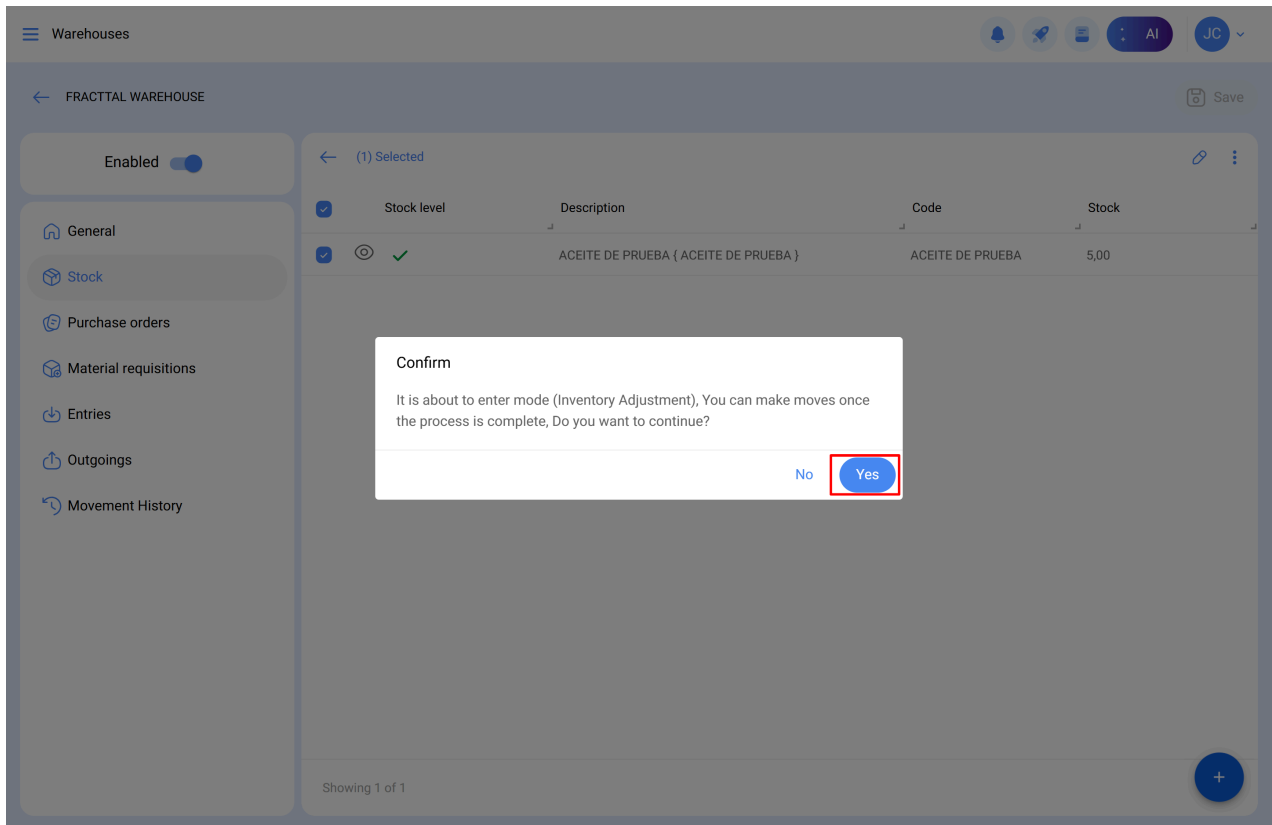

8. À l'écran d'ajustement, modifiez le champ de quantité disponible et attribuez la valeur "0", ce qui indiquera que la pièce n'est plus disponible dans l'inventaire. Cela garantit que la pièce ne soit pas considérée dans les calculs d'existences futures.

Warehouses

FRACCTAL WAREHOUSE

Save

Enabled

(1) Selected

<input checked="" type="checkbox"/>	Stock level	Description	Code	Stock
<input checked="" type="checkbox"/>	<input type="checkbox"/> <input checked="" type="checkbox"/>	ACEITE DE PRUEBA { ACEITE DE PRUEBA }	ACEITE DE PRUEBA	5,00

Showing 1 of 1

Warehouses

FRACCTAL WAREHOUSE

Enabled

(1) Selected

<input checked="" type="checkbox"/>	Stock level	Description
<input checked="" type="checkbox"/>	<input type="checkbox"/> <input checked="" type="checkbox"/>	ACEITE DE PRUEBA { ACEITE DE PRUEBA }

Showing 1 of 1

Inventory Adjustment

Warehouse
FRACCTAL WAREHOUSE

Item
ACEITE DE PRUEBA { ACEITE DE PRUEBA }

Stock
5

Unit Cost
R\$ BRL 0

Location
-

Maximum stock level
6

Minimum stock level
0

Order quantity
1

Warehouses

← FRACTTAL WAREHOUSE

Enabled

← (1) Selected

Stock level	Description
<input checked="" type="checkbox"/> <input checked="" type="checkbox"/> <input checked="" type="checkbox"/>	ACEITE DE PRUEBA { ACEITE DE PRUEBA }

Showing 1 of 1

← Inventory Adjustment

Warehouse: FRACTTAL WAREHOUSE

Item: ACEITE DE PRUEBA { ACEITE DE PRUEBA }

Stock: 0

Unit Cost: R\$ BRL 0

Location: -

Maximum stock level: 6

Minimum stock level: 0

Order quantity: 1

9. Après avoir terminé ce mouvement, finalisez le processus d'ajustement d'inventaire.

Warehouses

← FRACTTAL WAREHOUSE

Enabled

Total cost: R\$ BRL 0,00

Stock level	Description	Code
<input type="checkbox"/> <input checked="" type="checkbox"/> <input checked="" type="checkbox"/>	ACEITE DE PRUEBA { ACEITE DE PRUEBA }	ACEITE DE PRUEBA

Showing 1 of 1

Save

- Finish Inventory Adjustment
- Export
- Bulk export data
- Import
- Delete Imported Data

Étape 2 : Dissociation de la pièce de l'entrepôt

1. Accédez à **Pièces et Fournitures** dans le module d'actifs pour consulter les informations spécifiques de la pièce. Utilisez la barre de recherche pour trouver l'actif dont vous avez besoin.

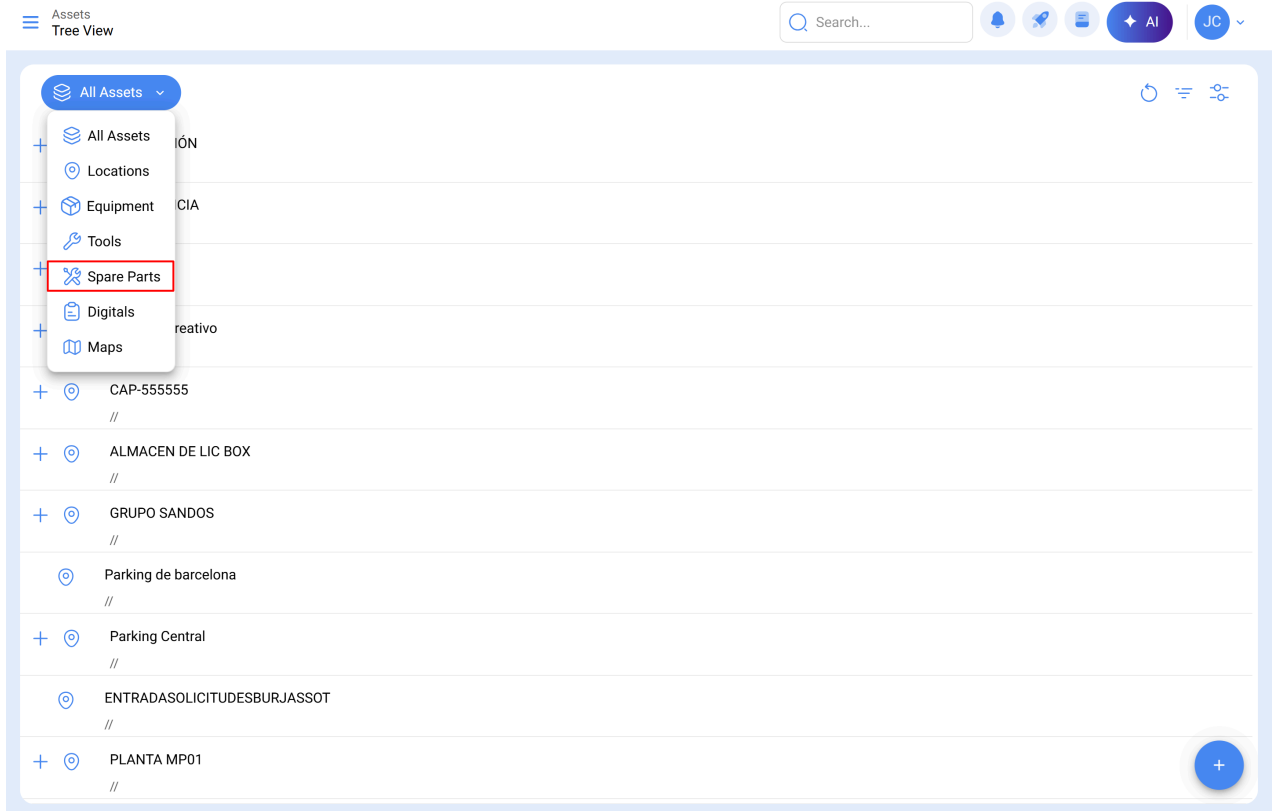

(1) Selected

Enabled	Description	Name	Part Number	Make
<input checked="" type="checkbox"/> Yes	ACEITE DE PRUEBA (ACEITE DE PRUEBA)	ACEITE DE PRUEBA		

Showing 1 of 1

2. Dans le menu latéral, sélectionnez l'**entrepôt** de destination auquel vous souhaitez dissocier l'actif.

← ACEITE DE PRUEBA (ACEITE DE PRUEBA) AI Agent

Out of Service: No
Enabled

Name ACEITE DE PRUEBA Code ACEITE DE PRUEBA
Unit LITROS Part Number
Make Model
Codigo SAP Country
Barcode Weight (lbs) Lb Lead Time (days)
Type Group 1 Group 2
Limit Access to this location // Visible to all Serial Control
Notes

- General
- Custom Form
- Equivalences
- Warehouses**
- Third Parties
- Used in the assets
- Historical
- Attachments
- Document Management

3. Cliquez sur la case de sélection correspondante puis sélectionnez l'option **Supprimer** pour dissocier la pièce de l'inventaire.

← ACEITE DE PRUEBA { ACEITE DE PRUEBA } AI Agent

Out of Service: No
Enabled

- General
- Custom Form
- Equivalences
- Warehouses**
- Third Parties
- Used in the assets
- Historical
- Attachments
- Document Management

Statistics

Last Unit Cost: R\$ BRL 0 Average Cost: R\$ BRL 25 Last date Recieved: 2025-07-24 Last date Shipped: --

← (1) Selected 🔗 🗑️

Warehouse	Location	Stock	Maximum stock leve...	Minimum stock level...	Order qua
<input type="checkbox"/> ALMACEN GENERAL DE FRACTTAL 4	--	100,00	100,00	10,00	1,00
<input checked="" type="checkbox"/> FRACTTAL WAREHOUSE	--	0,00	6,00	0,00	1,00

Showing 2 of 2

← ACEITE DE PRUEBA { ACEITE DE PRUEBA } AI Agent

Out of Service: No
Enabled

- General
- Custom Form
- Equivalences
- Warehouses**
- Third Parties
- Used in the assets
- Historical
- Attachments
- Document Management

Statistics

Last Unit Cost: R\$ BRL 0 Average Cost: R\$ BRL 25 Last date Received: 2025-07-24 Last date Shipped: --

← (1) Selected ✎ 🗑

Warehouse	Location	Stock	Maximum stock leve...	Minimum stock level...	Order qua
<input type="checkbox"/> ALMACEN GENERAL DE FRACTAL 4	--	100,00	100,00	10,00	1,00
<input checked="" type="checkbox"/> FRACTAL WAREHOUSE		0,00	6,00	0,00	1,00

Confirm

📘 Are you sure you want to delete this record?

Cancel Yes

Showing 2 of 2

Pour confirmer que tout a été fait correctement, il est conseillé de vérifier le module de l'entrepôts de l'entrepôt sélectionné.

← FRACTAL WAREHOUSE

Save

Enabled

Total cost: R\$ BRL 0,00

- General
- Stock**
- Purchase orders
- Material requisitions
- Entries
- Outgoings
- Movement History

No data to show with these parameters

Showing 0 of 0

