

Comment personnaliser les étiquettes physiques avec des codes QR en utilisant le logiciel Zebra

help.fractal.com/hc/fr/articles/34697005311373-Comment-personnaliser-les-étiquettes-physiques-avec-des-codes-QR-en-utilisant-le-logiciel-Zebra

Vous pouvez personnaliser l'impression des **codes QR** en utilisant un **logiciel d'impression d'étiquettes externe**, ce qui vous permet d'ajuster le format, d'inclure des informations supplémentaires et de l'adapter à vos besoins opérationnels.

Un exemple courant est l'utilisation d'**imprimantes d'étiquettes thermiques**, telles que **Zebra**, conçues pour ce type d'impression. Cependant, d'autres modèles et marques peuvent être compatibles, il est donc recommandé de vérifier leur compatibilité avant la configuration.

Étape 1 : Exporter les données depuis Fractal One

1. Accédez au module **"Catalogues"** dans Fractal One et sélectionnez l'option **"Équipements"**.

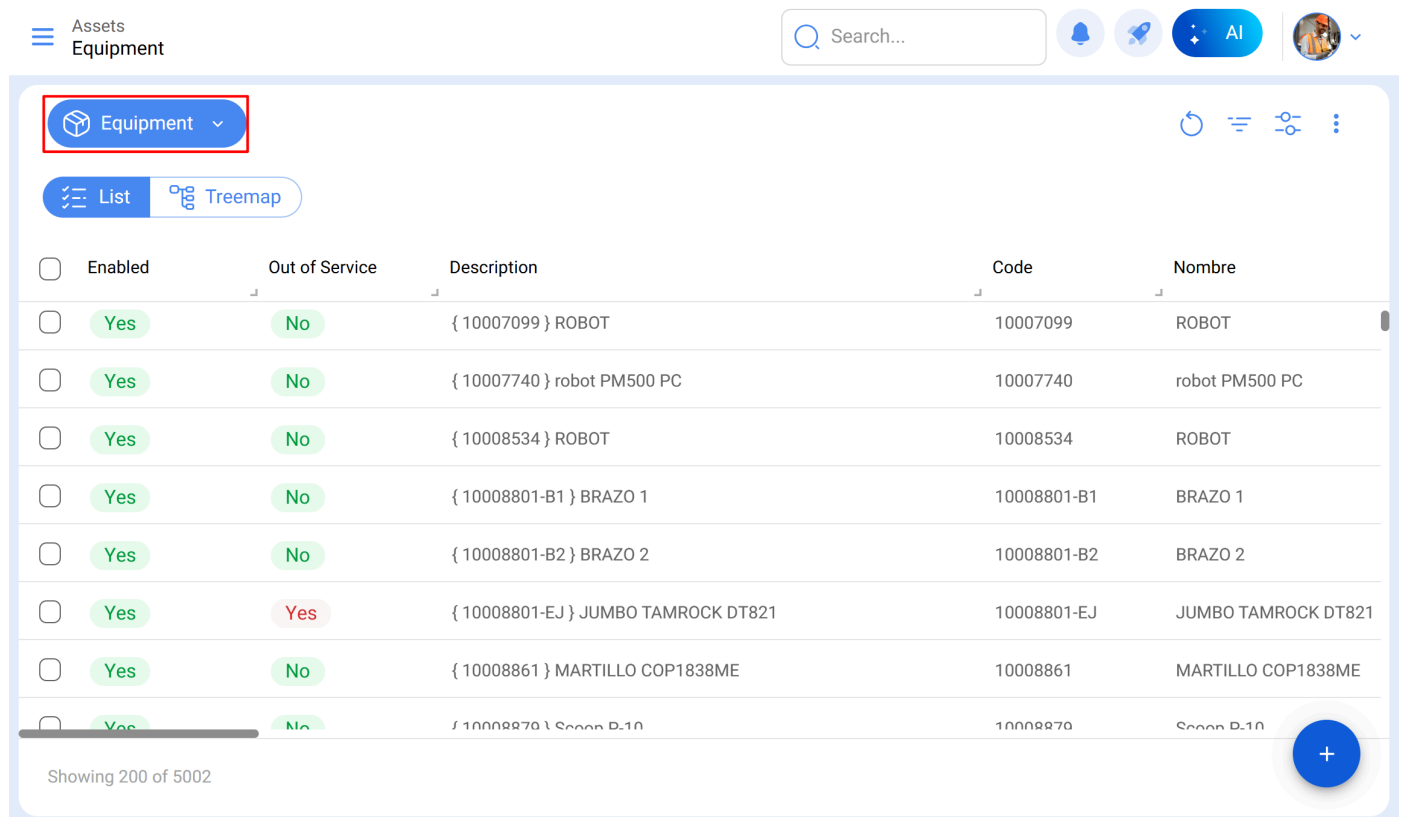

The screenshot shows the Fractal One interface. At the top left, there is a navigation menu with 'Assets' and 'Equipment'. A search bar is located at the top center. On the right, there are notification and AI icons. The main content area displays a table of equipment. The 'Equipment' dropdown menu is highlighted with a red box. Below the dropdown, there are 'List' and 'Treemap' view options. The table has the following columns: 'Enabled', 'Out of Service', 'Description', 'Code', and 'Nombre'. The table contains several rows of equipment data.

Enabled	Out of Service	Description	Code	Nombre	
<input type="checkbox"/>	Yes	No	{ 10007099 } ROBOT	10007099	ROBOT
<input type="checkbox"/>	Yes	No	{ 10007740 } robot PM500 PC	10007740	robot PM500 PC
<input type="checkbox"/>	Yes	No	{ 10008534 } ROBOT	10008534	ROBOT
<input type="checkbox"/>	Yes	No	{ 10008801-B1 } BRAZO 1	10008801-B1	BRAZO 1
<input type="checkbox"/>	Yes	No	{ 10008801-B2 } BRAZO 2	10008801-B2	BRAZO 2
<input type="checkbox"/>	Yes	Yes	{ 10008801-EJ } JUMBO TAMROCK DT821	10008801-EJ	JUMBO TAMROCK DT821
<input type="checkbox"/>	Yes	No	{ 10008861 } MARTILLO COP1838ME	10008861	MARTILLO COP1838ME
<input type="checkbox"/>	Yes	No	{ 10008870 } Scafo B-10	10008870	Scafo B-10

Showing 200 of 5002

2. Cliquez sur l'option **"Exporter"**. Le système générera un fichier Excel avec les données des actifs sélectionnés.

Assets
Equipment

Search...

(4) Selected

List Treemap

Enabled	Out of Service	Description	Code
<input checked="" type="checkbox"/> Yes	<input type="checkbox"/> No	{ 10001077 } JUMBO XL3	10001077
<input checked="" type="checkbox"/> Yes	<input type="checkbox"/> No	{ 10001426 } GRÚA	10001426
<input checked="" type="checkbox"/> Yes	<input type="checkbox"/> No	{ 10007099 } ROBOT	10007099
<input type="checkbox"/> Yes	<input type="checkbox"/> No	{ 10007740 } robot PM500 PC	10007740
<input type="checkbox"/> Yes	<input type="checkbox"/> No	{ 10008534 } ROBOT	10008534
<input type="checkbox"/> Yes	<input type="checkbox"/> No	{ 10008801-B1 } BRAZO 1	10008801-B1
<input type="checkbox"/> Yes	<input type="checkbox"/> No	{ 10008801-B2 } BRAZO 2	10008801-B2
<input type="checkbox"/> Yes	<input type="checkbox"/> No	{ 10008801-B3 } BRAZO 3	10008801-B3

Showing 200 of 5002

Open PDF
Export
Bulk export data
Print QR
Import
Delete Imported Data
Fields Configuration
Clone Asset
Batch Edition

3. Ouvrez le fichier **Excel** exporté et créez une nouvelle feuille.

4. Copiez les données que vous souhaitez inclure sur l'étiquette, telles que **URL Code QR, Code, Nom et Marque**.

	A	B	C	D
1	QR Público	Código	Nombre (C)	Marca (C)
2	https://one.fracttal.com/qr/3e9b6c4c-ec7f-4363-bdb6-7277bc571178	0000-4	VENTILADOR MECANICO	MAQUET CRITICAL CARE
3	https://one.fracttal.com/qr/1c5dcc5e-c527-4f6d-8f21-19b31cdf6eb1	000-2	VENTILADOR MECANICO	ARYZTA
4	https://one.fracttal.com/qr/e14781cd-43e8-49f3-a570-e1d5d71c98e8	000-3	VENTILADOR MECANICO	ARYZTA
5				

5. Assurez-vous que la feuille contenant les données est la première du fichier. Ensuite, enregistrez et fermez le fichier.

Étape 2 : Configurer l'impression dans le logiciel Zebra

1. Ouvrez le logiciel d'impression Zebra et créez une nouvelle étiquette.

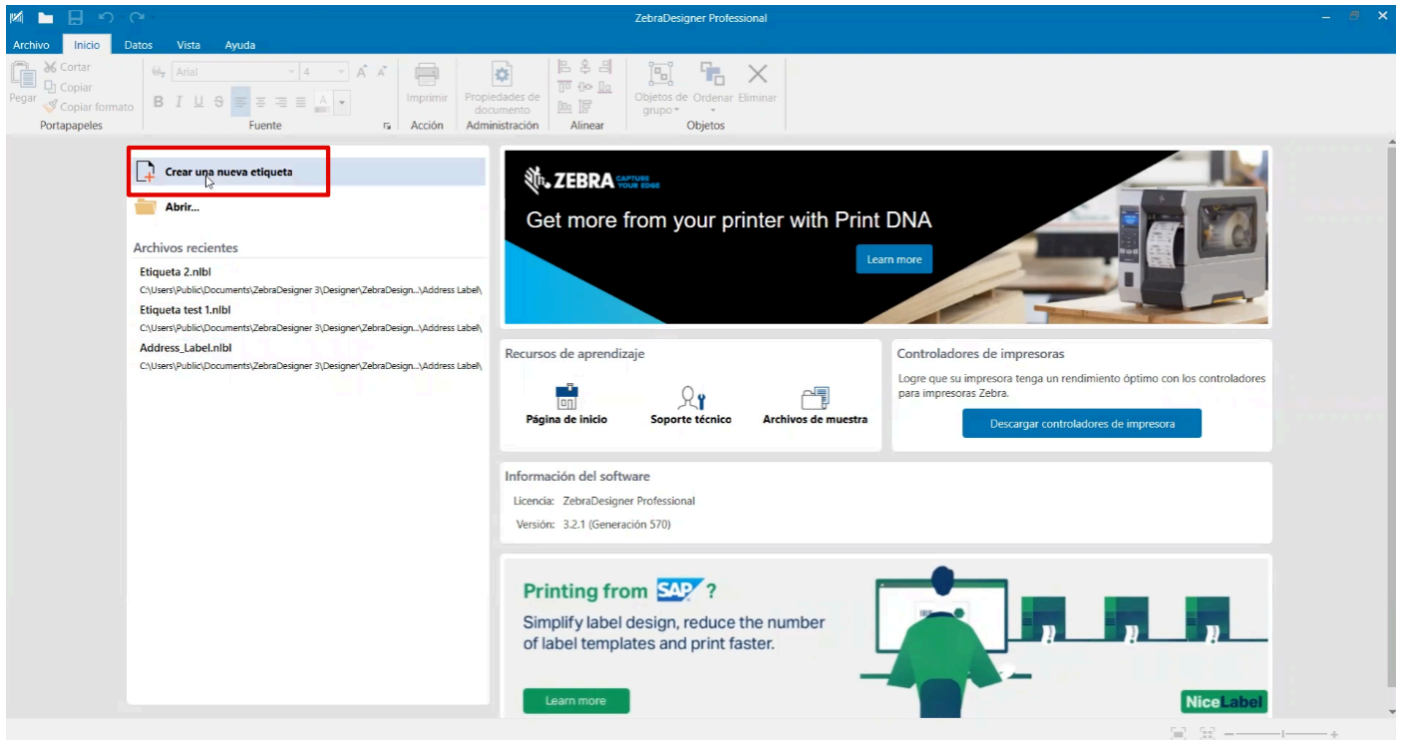

2. Configurez les paramètres de l'étiquette :

- **Type de papier** : Rouleau d'étiquettes.
- **Orientation** : Verticale ou horizontale selon le design de l'étiquette.
- **Dimensions** : Ajustez la largeur et la hauteur de l'étiquette selon le format utilisé.

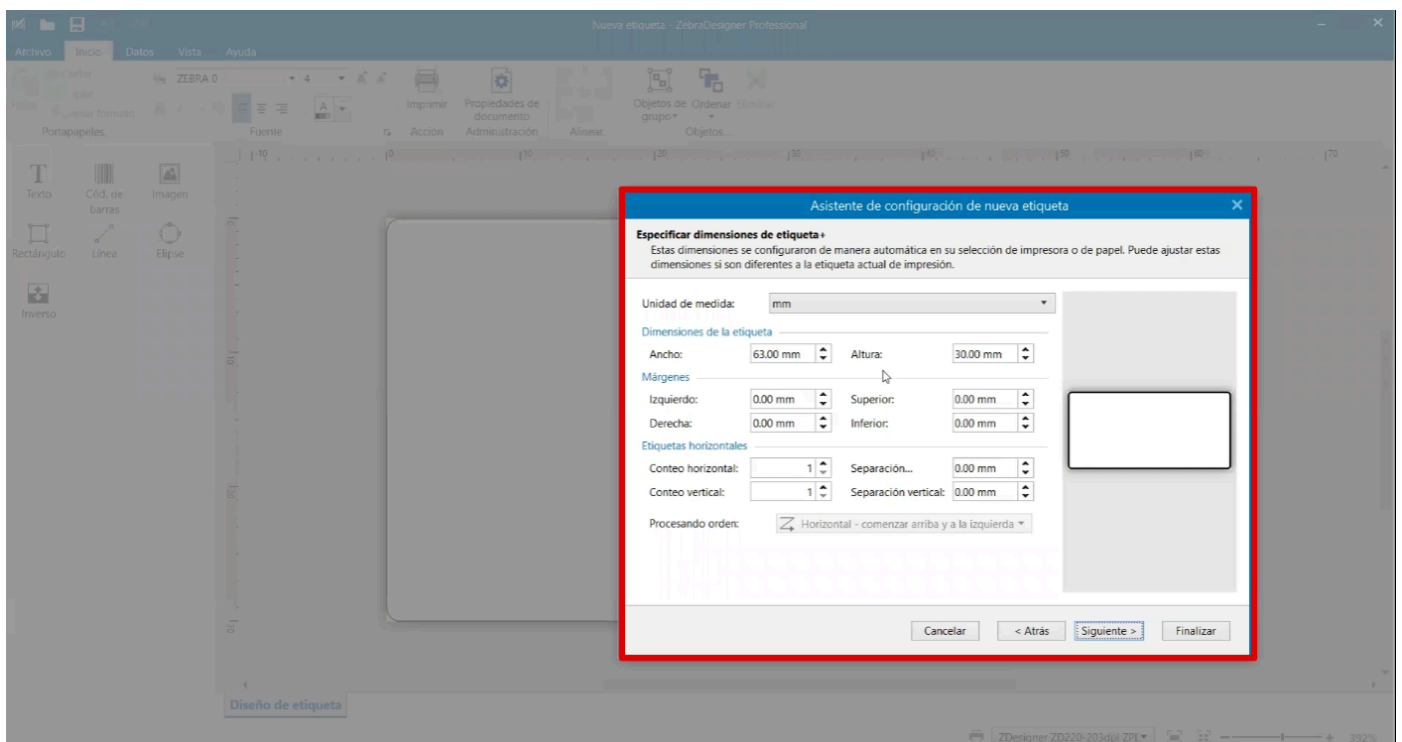

3. Enregistrez le modèle d'étiquette pour les impressions futures.

Étape 3 : Importer le fichier Excel dans le logiciel Zebra

1. Allez à l'onglet Données et sélectionnez Excel.

2. Dans l'assistant de base de données, parcourez et sélectionnez le fichier exporté depuis Fractal One.

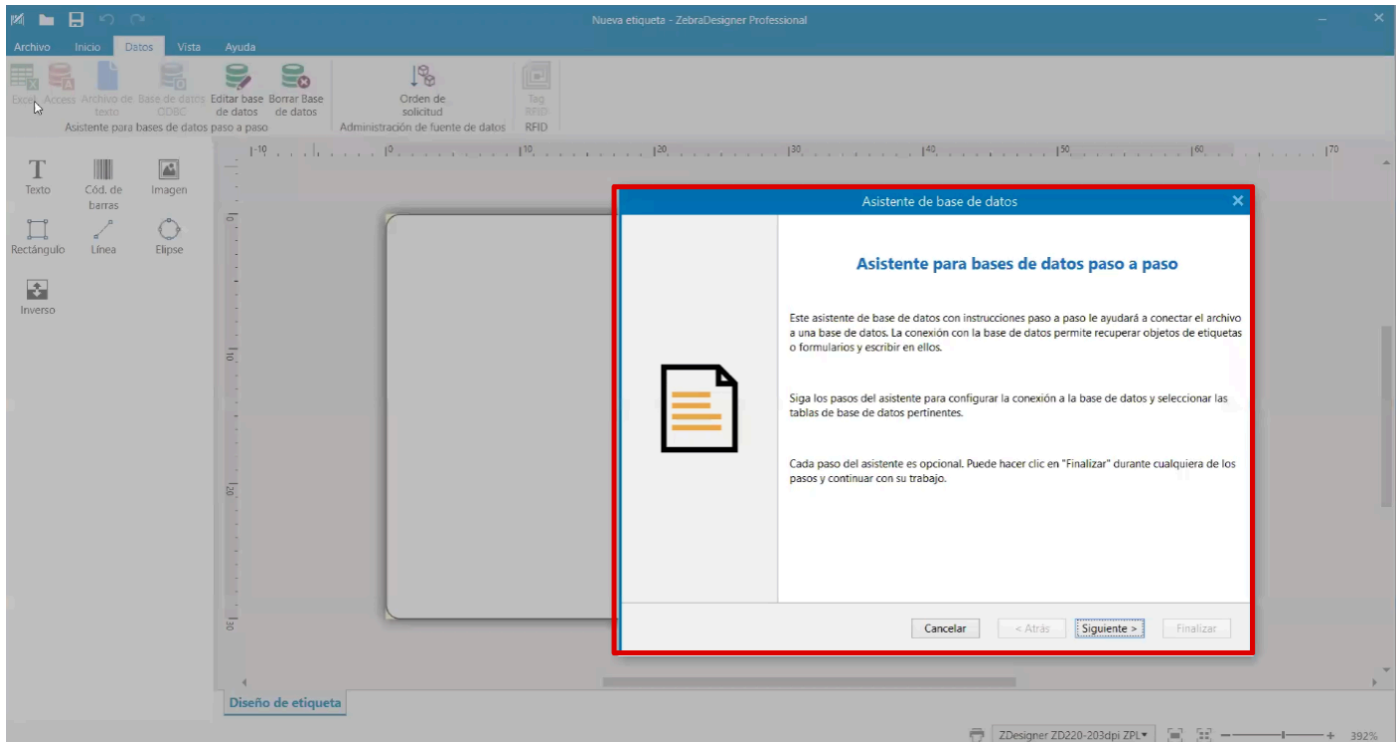

3. Vérifiez que les colonnes importées contiennent les données correctes (URL, Code, Nom, Marque, etc.).

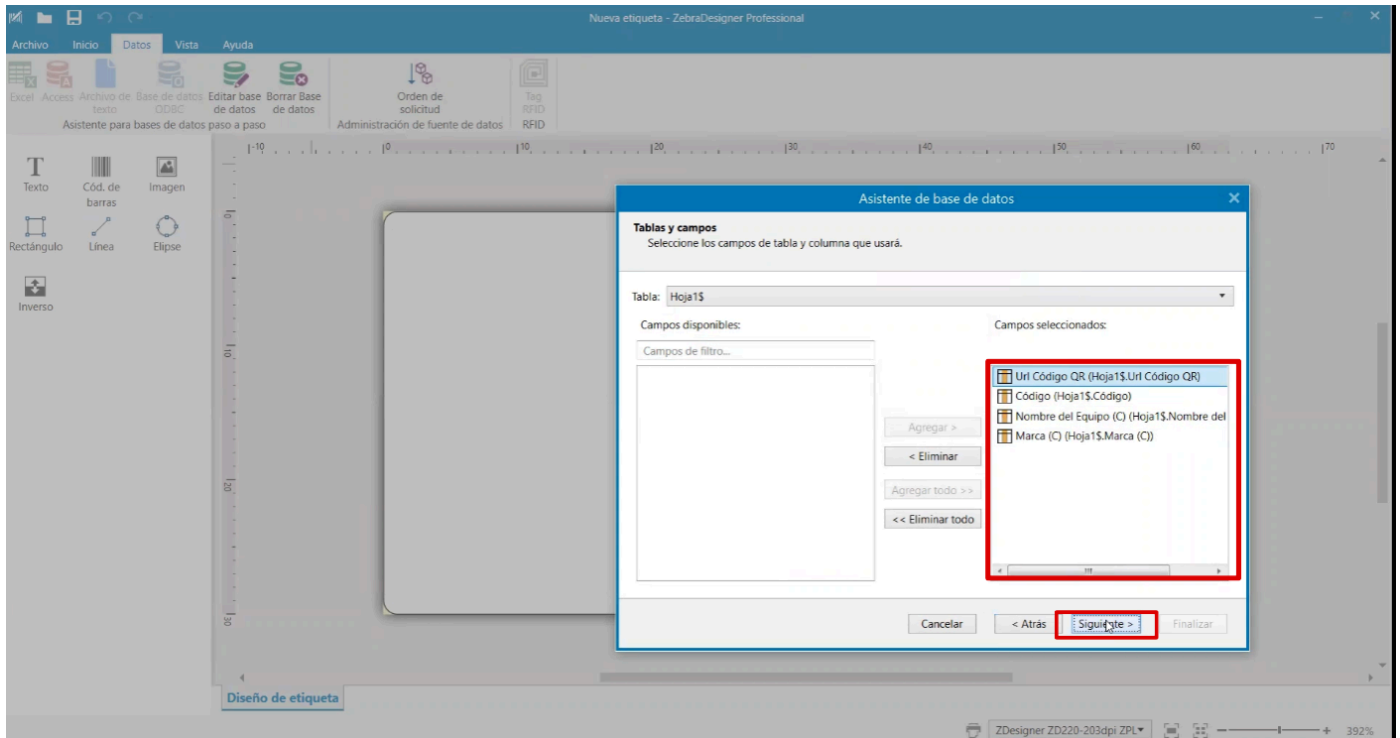

4. Confirmez l'importation et passez à la conception de l'étiquette.

Étape 4 : Concevoir l'étiquette personnalisée

1. Code QR :

Ajoutez un code-barres et sélectionnez la source des données depuis le fichier Excel.

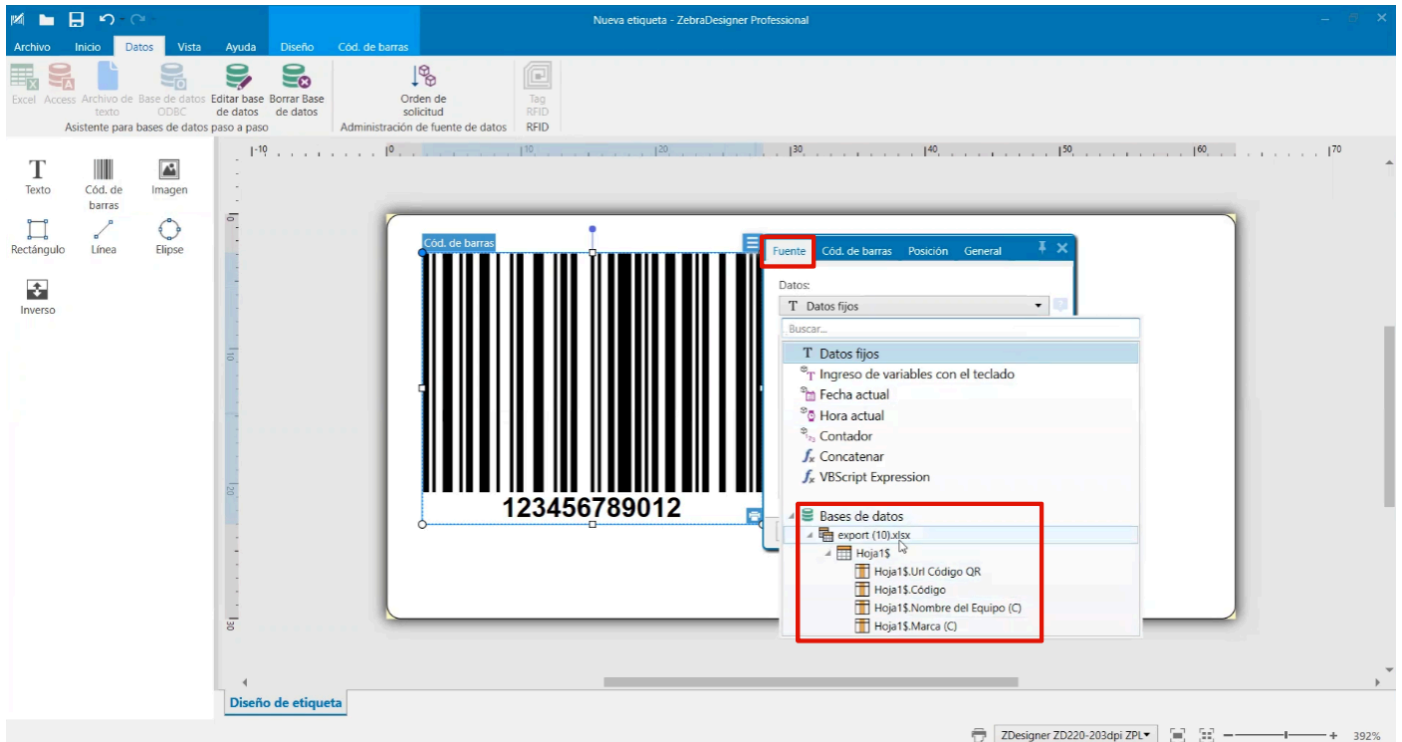

Dans Code-barres, configurez le type de code en QR.

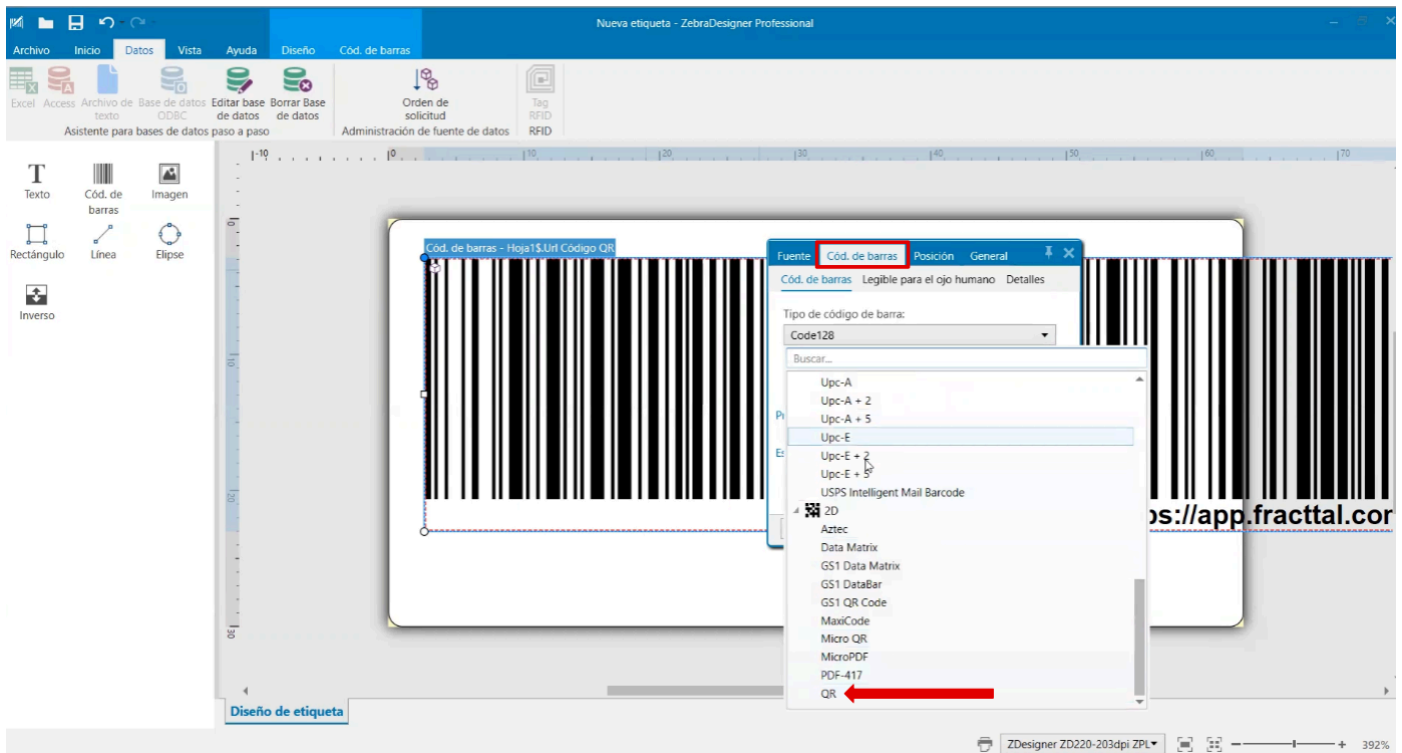

Ajustez la taille du code QR selon le design de l'étiquette.

2. Logo de l'entreprise :

Ajoutez une image et sélectionnez le fichier contenant le logo.

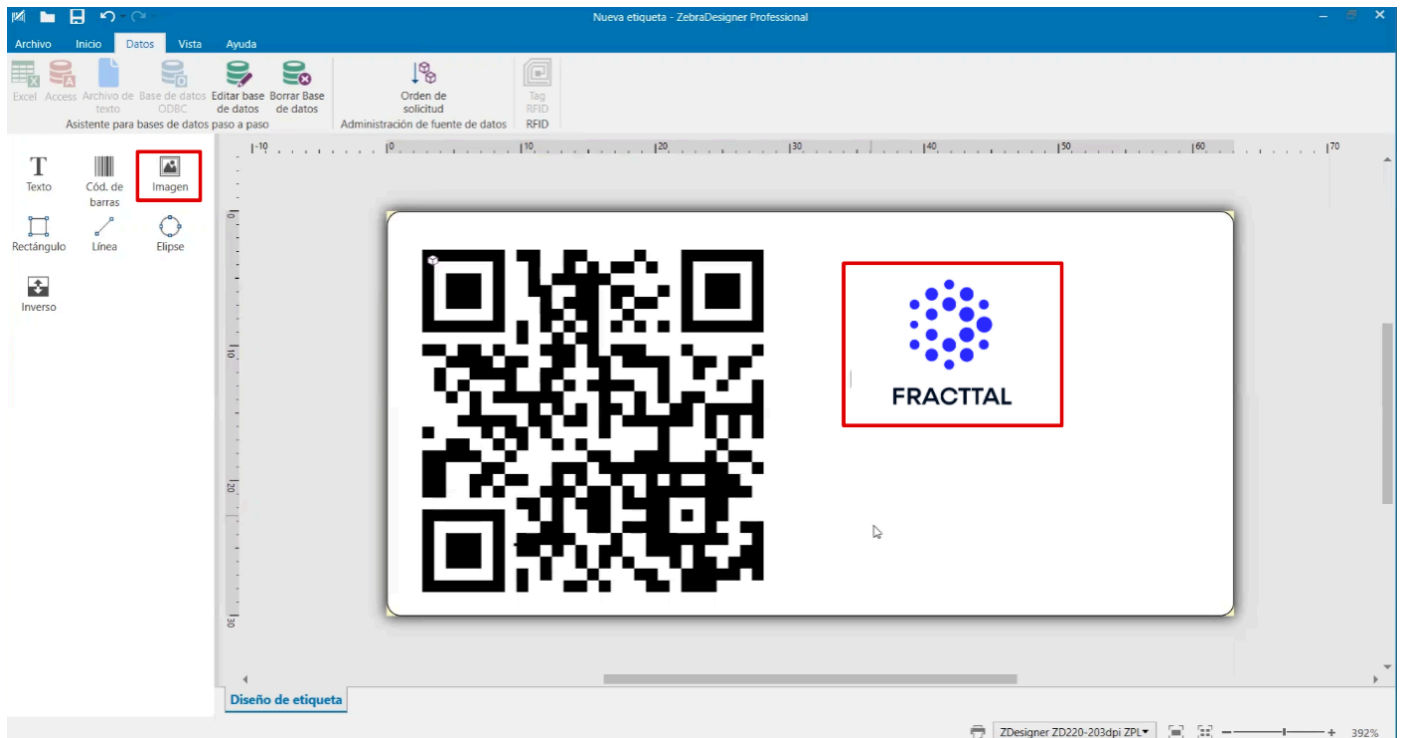

Ajustez la taille et la position dans l'étiquette.

3. Texte avec informations supplémentaires :

Ajoutez des zones de texte pour inclure le **Code, Nom et Marque**, en sélectionnant l'option de texte dans **données fixes**.

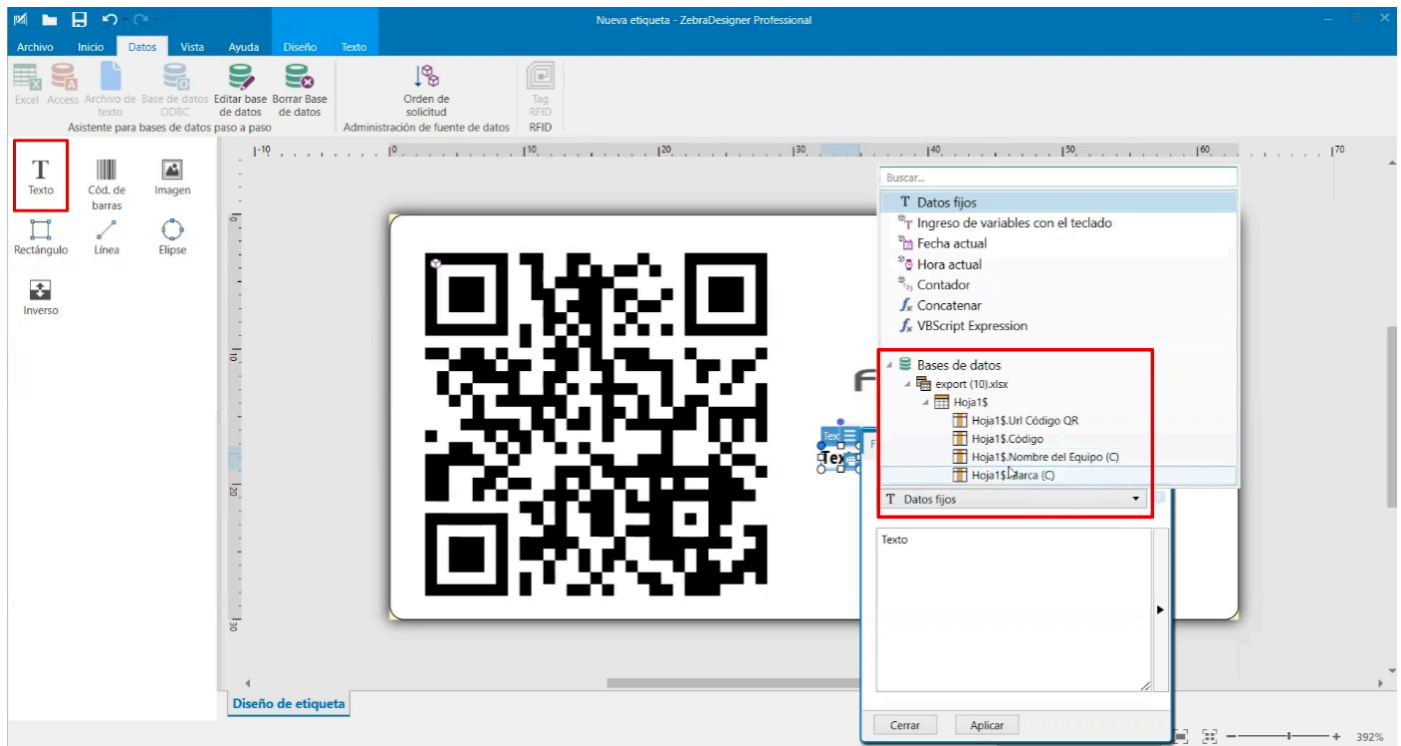

Ajustez la taille et le format du texte selon les besoins.

Étape 5 : Imprimer les étiquettes

1. Vérifiez les paramètres d'impression, y compris :

- Niveau de noirceur de l'impression.
- Nombre de copies de chaque étiquette.
- Sélection des codes QR à imprimer.

Nueva etiqueta - ZebraDesigner Professional

Imprimir

ZDesigner ZD220-203dpi ZPL

Velocidad (inch/s): 4

Oscuridad: 30

Imprimir a fichero

Ajustes de impresora

Cantidad

Número de etiquetas

Número de páginas

Imprimir todas las etiquetas (sin límites)

Hoja1\$

Url Códig... Buscar

	Copias	Url Código QR	Código
1	1	https://app.fractal.com/#inventories.equipments/2386	AAA-00
2	1	https://app.fractal.com/#inventories.equipments/186147	ONE-R-
3	1	https://app.fractal.com/#inventories.equipments/2387	AAA-00
4	1	https://app.fractal.com/#inventories.equipments/2386	AAA-00
5	1	https://app.fractal.com/#inventories.equipments/186147	ONE-R-
6	1	https://app.fractal.com/#inventories.equipments/2387	AAA-00

Registros seleccionados: 6/6 1-*

Página 1 de 6

FRACTAL

EMPAQUETADORA HERVEST 001

HEIDELBERGH

AAA - 003

2. Cliquez sur **Imprimer** et attendez que les étiquettes soient générées.

Nueva etiqueta - ZebraDesigner Professional

Imprimir

ZDesigner ZD220-203dpi ZPL

Velocidad (inch/s): 4

Oscuridad: 30

Imprimir a fichero

Ajustes de impresora

Cantidad

Número de etiquetas

Número de páginas

Imprimir todas las etiquetas (sin límites)

Hoja1\$

Url Códig... Buscar

	Copias	Url Código QR	Código
1	1	https://app.fractal.com/#inventories.equipments/2386	AAA-00
2	1	https://app.fractal.com/#inventories.equipments/186147	ONE-R-
3	1	https://app.fractal.com/#inventories.equipments/2387	AAA-00
4	1	https://app.fractal.com/#inventories.equipments/2386	AAA-00
5	1	https://app.fractal.com/#inventories.equipments/186147	ONE-R-
6	1	https://app.fractal.com/#inventories.equipments/2387	AAA-00

Registros seleccionados: 6/6 1-*

Página 1 de 6

FRACTAL

EMPAQUETADORA HERVEST 001

HEIDELBERGH

AAA - 003

En suivant ces étapes, vous pouvez personnaliser l'impression des codes QR avec des informations pertinentes de Fractal One en utilisant un logiciel externe comme Zebra.