

Criar consumidores OAUTH

help.fractal.com/hc/pt-pt/articles/26151637987853-Criar-consumidores-OAUTH

1. Inicie sessão e clique no menu no canto superior direito.

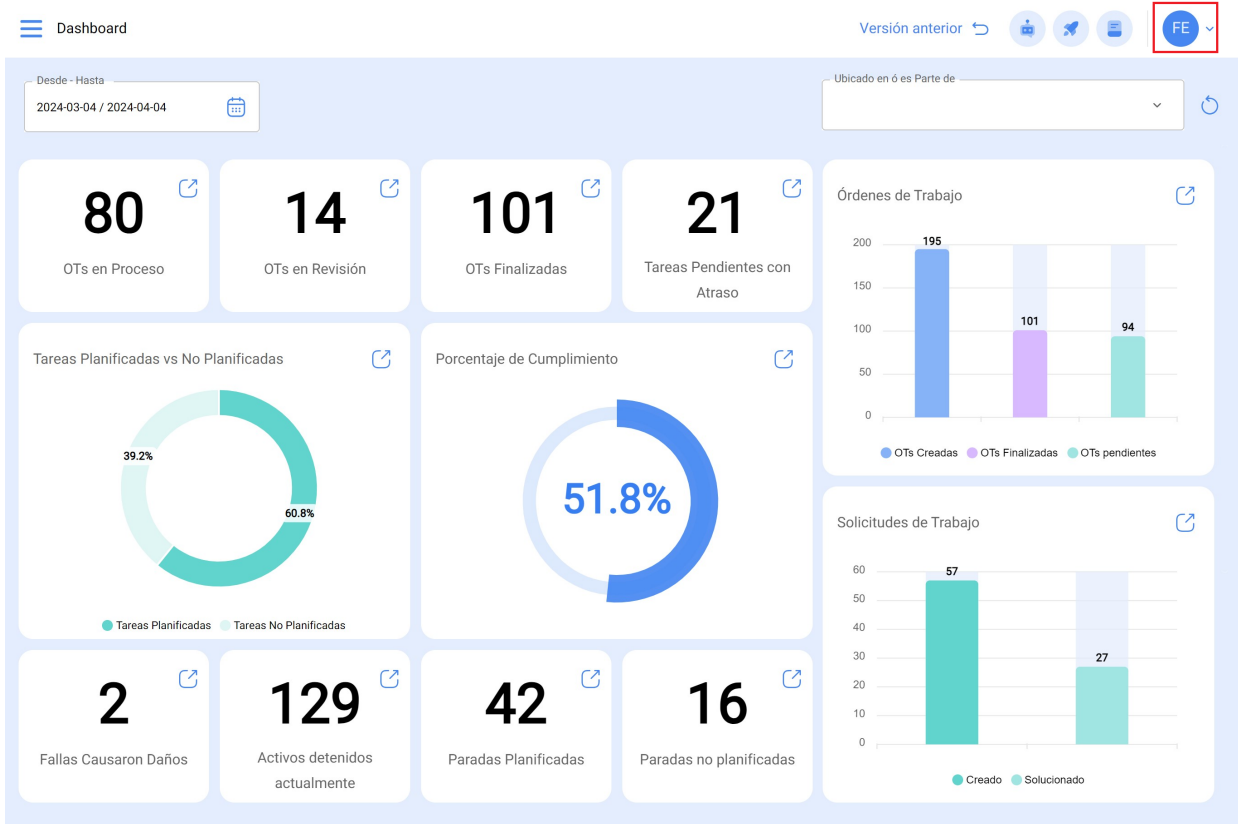

2. Seleccionar “Definições” no menu.

- OTs en Proceso: 80
- OTs en Revisión: 14
- OTs Finalizadas: 101
- Tareas Pendientes con Atraso: 21
- Tareas Planificadas vs No Planificadas: 39.2% (Planificadas), 60.8% (No Planificadas)
- Porcentaje de Cumplimiento: 51.8%
- Fallas Causaron Daños: 2
- Activos detenidos actualmente: 129
- Paradas Planificadas: 42
- Paradas no planificadas: 16
- Solicitudes de Trabajo: 57 (Creado), 27 (Solucionado)

3. Na secção de definições, clique na opção “Ligações API” no painel do lado esquerdo.

4. Nas definições da API, clique em “Consumidores OAuth”.

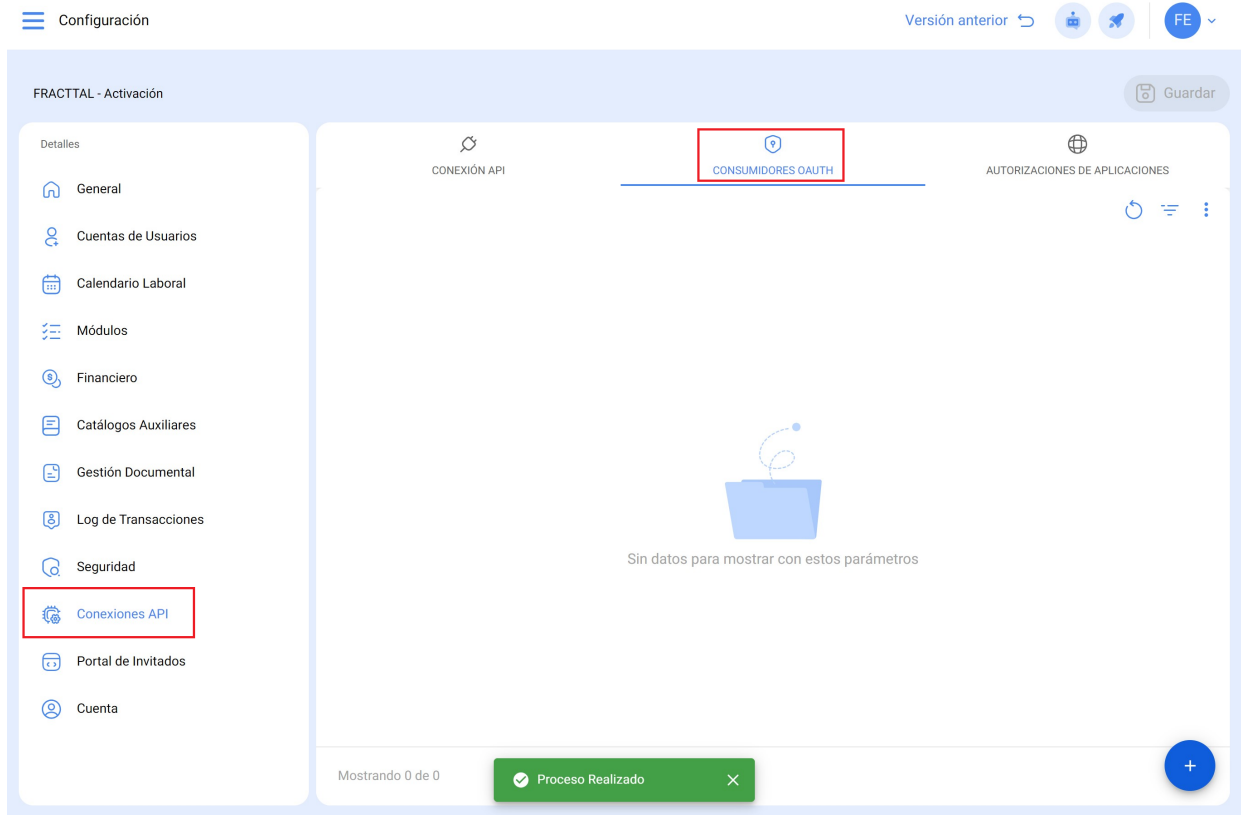

5. Clique no botão “+” no canto inferior direito para adicionar um novo consumidor.

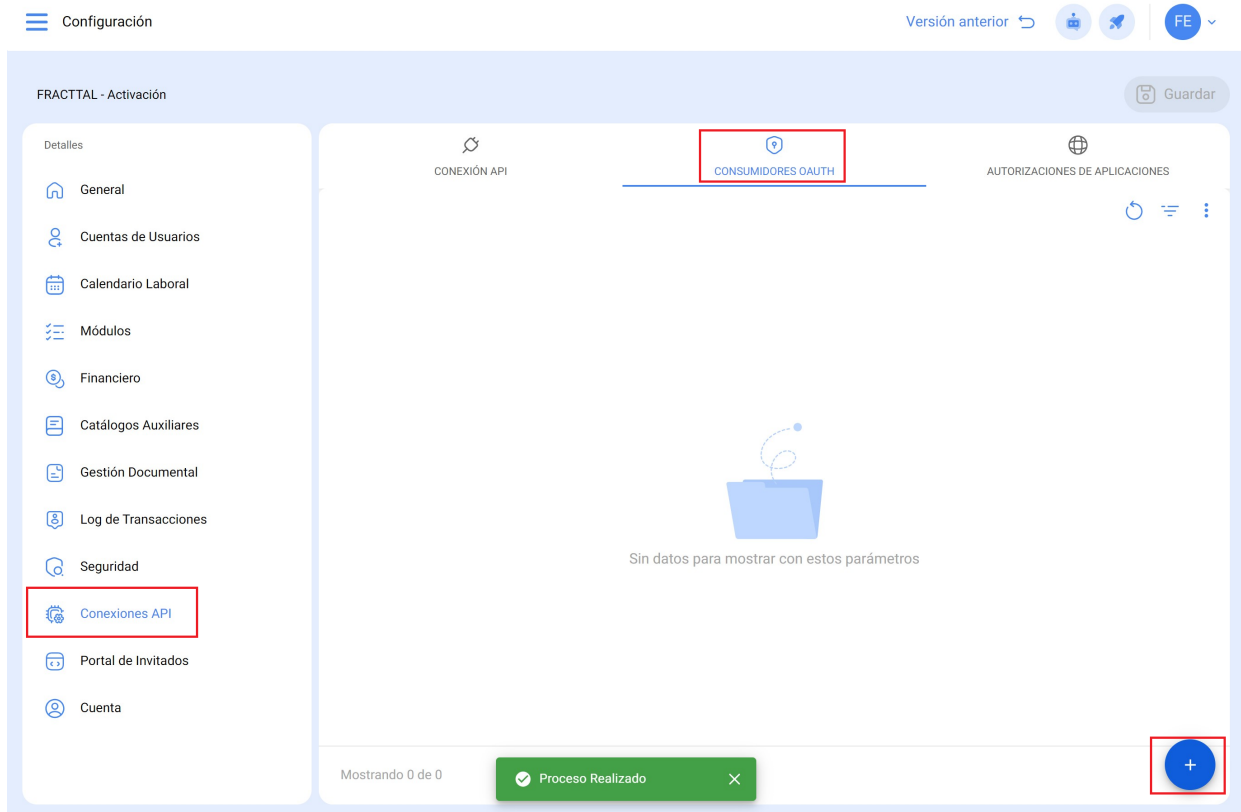

6. Configure os campos como mostra a imagem. Aqui, o mais importante são os “**Grupos de permissões**” que criamos anteriormente para que, no momento de estabelecer a comunicação, não tenhamos problemas em acceder ao módulo com o qual pretendemos interagir.

- Tipo de autorización:** A dropdown menu with 'Credenciales de cliente' selected, highlighted with a red box and the letter 'A'.
- Nombre:** A text input field containing 'Ingrese un nombre para identificar el consumidor', highlighted with a red box and the letter 'B'.
- Descripción:** A text input field containing 'ingrese una descripciones', highlighted with a red box and the letter 'C'.
- Grupo de Permisos:** A dropdown menu with 'Reportes' selected, highlighted with a red box and the letter 'D'.
- Activar Fractal Hub (Middleware):** An unchecked checkbox.
- Credenciales:** A section containing three input fields: 'Fecha de creación', 'Clave', and 'Secreto', each with a copy icon to its right.

The background shows a sidebar menu with 'Módulos' selected, and a main area with a table for API connections. The table has columns for 'Nombre' and 'Clave', with one row containing the text 'Ingrese un nombre para ide...'. The footer of the page indicates 'Mostrando 1 de 1'.

7. Depois de ter configurado os campos acima, clique na opção “Guardar”.
