

Configuration du Fractal Hub à partir de catalogues auxiliaires

help.fractal.com/hc/fr/articles/26151405399053-Configuration-du-Fractal-Hub-à-partir-de-catalogues-auxiliaires

1. Connectez-vous à Fractal One et allez dans le menu des paramètres dans le coin supérieur droit.

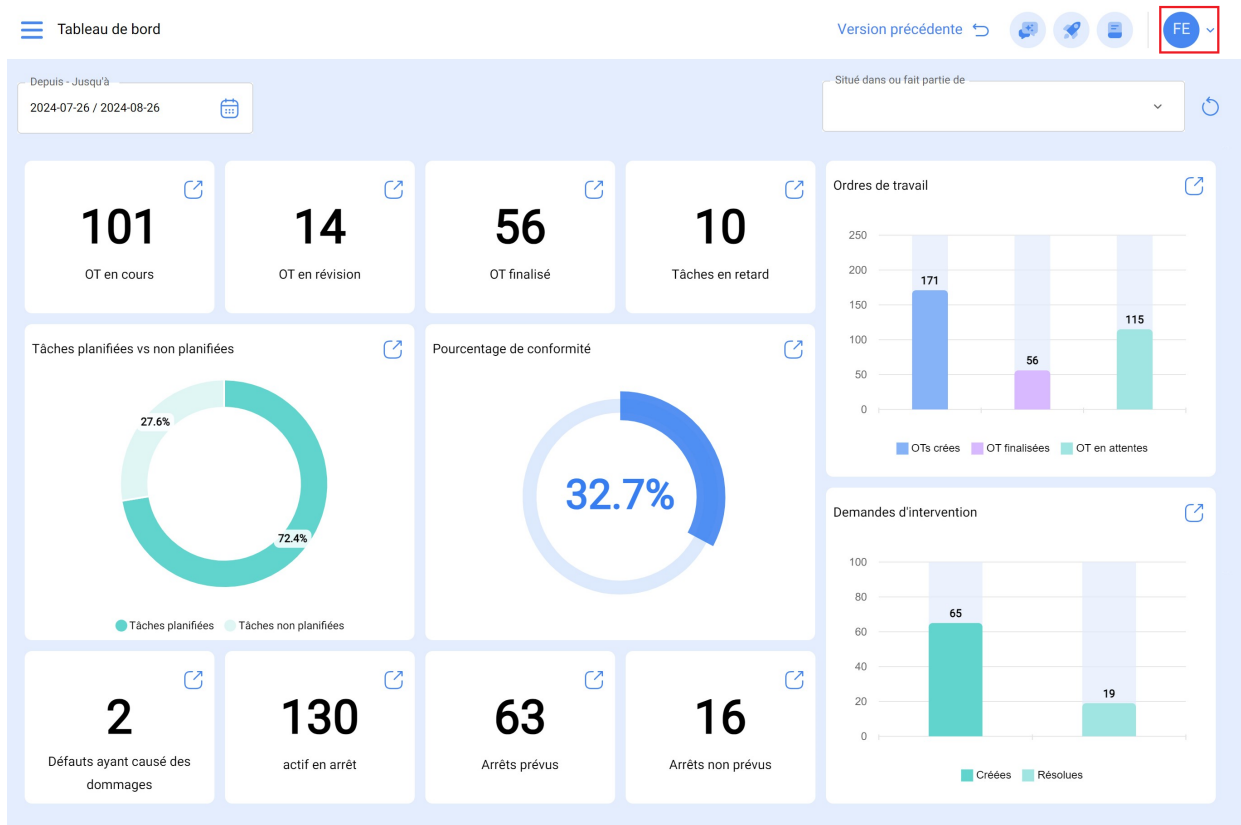

2. Cliquez sur « Réglage|».

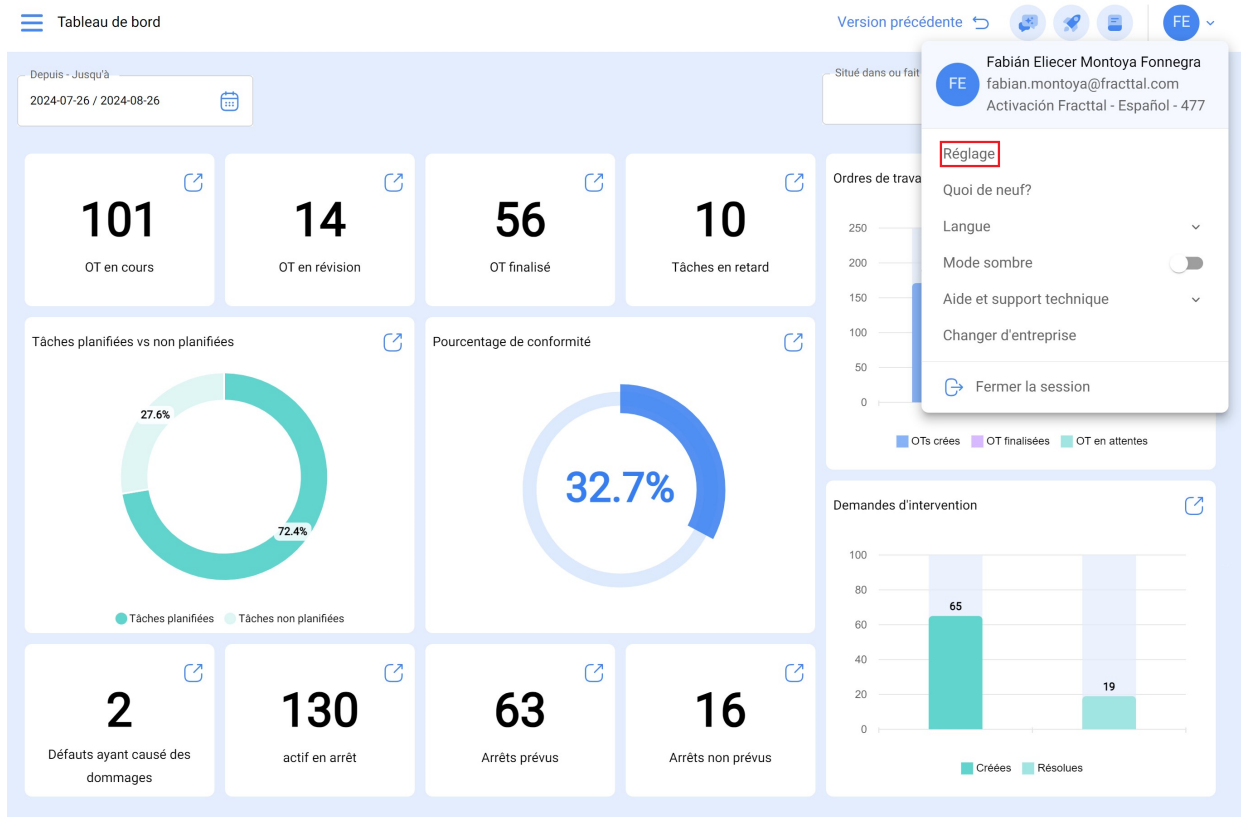

3. Dans le menu de gauche, sélectionnez « Catalogues auxiliaires ».

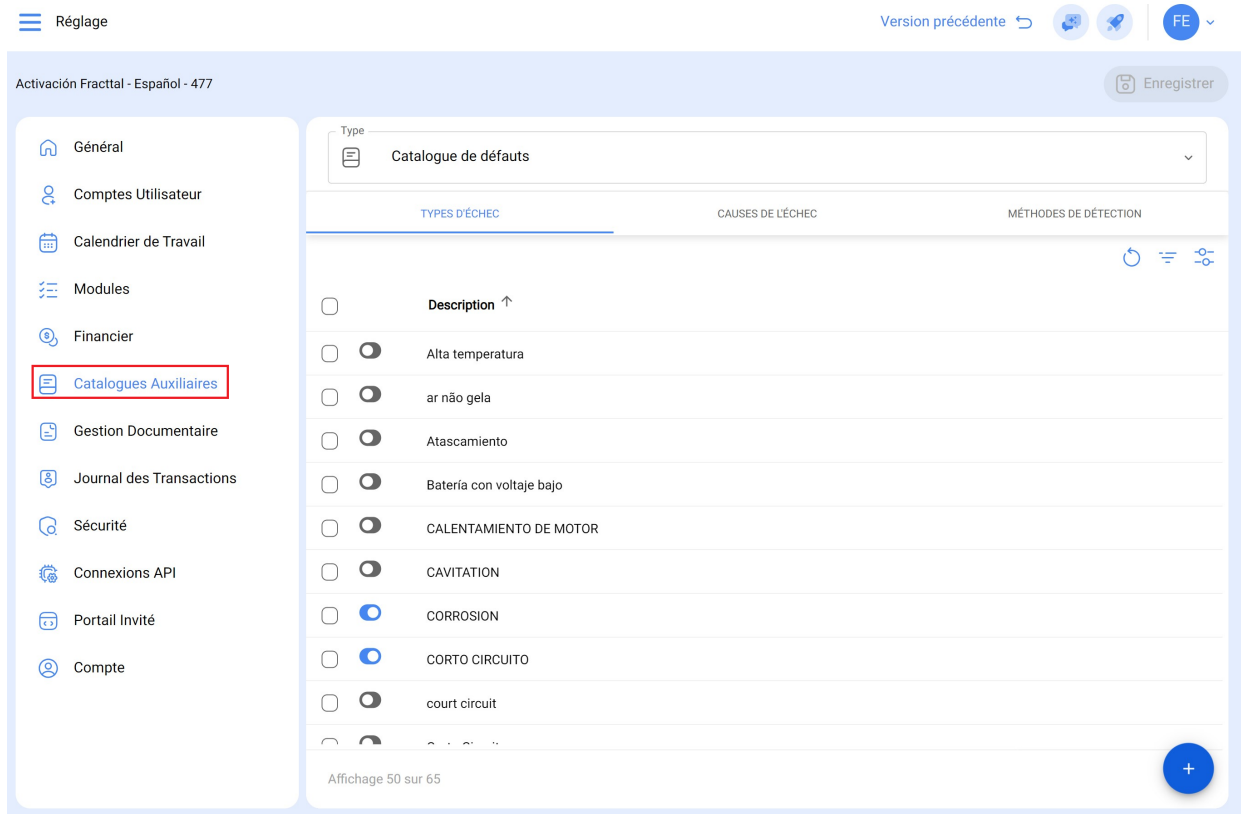

4. Dans le menu déroulant, choisissez « Connexions ».

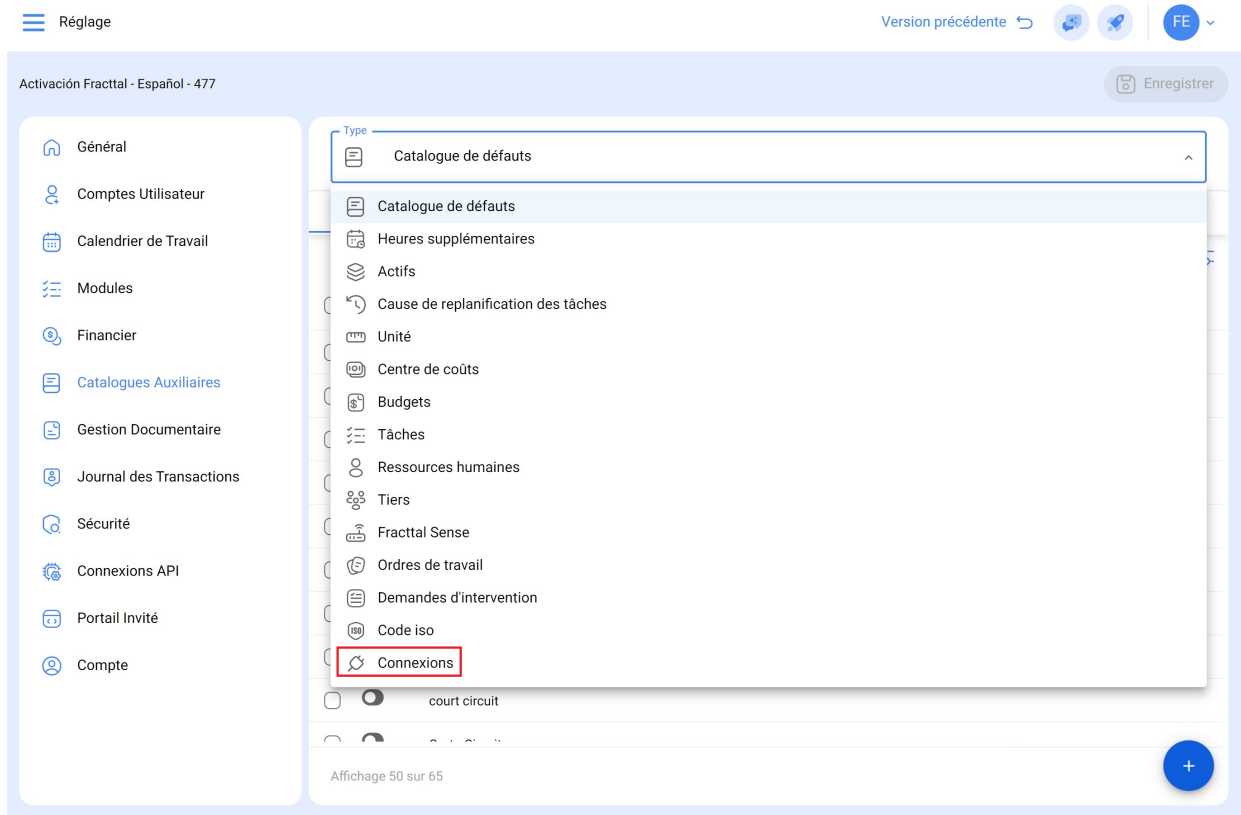

5. Cliquez sur le bouton « Ajouter » dans le coin inférieur droit.

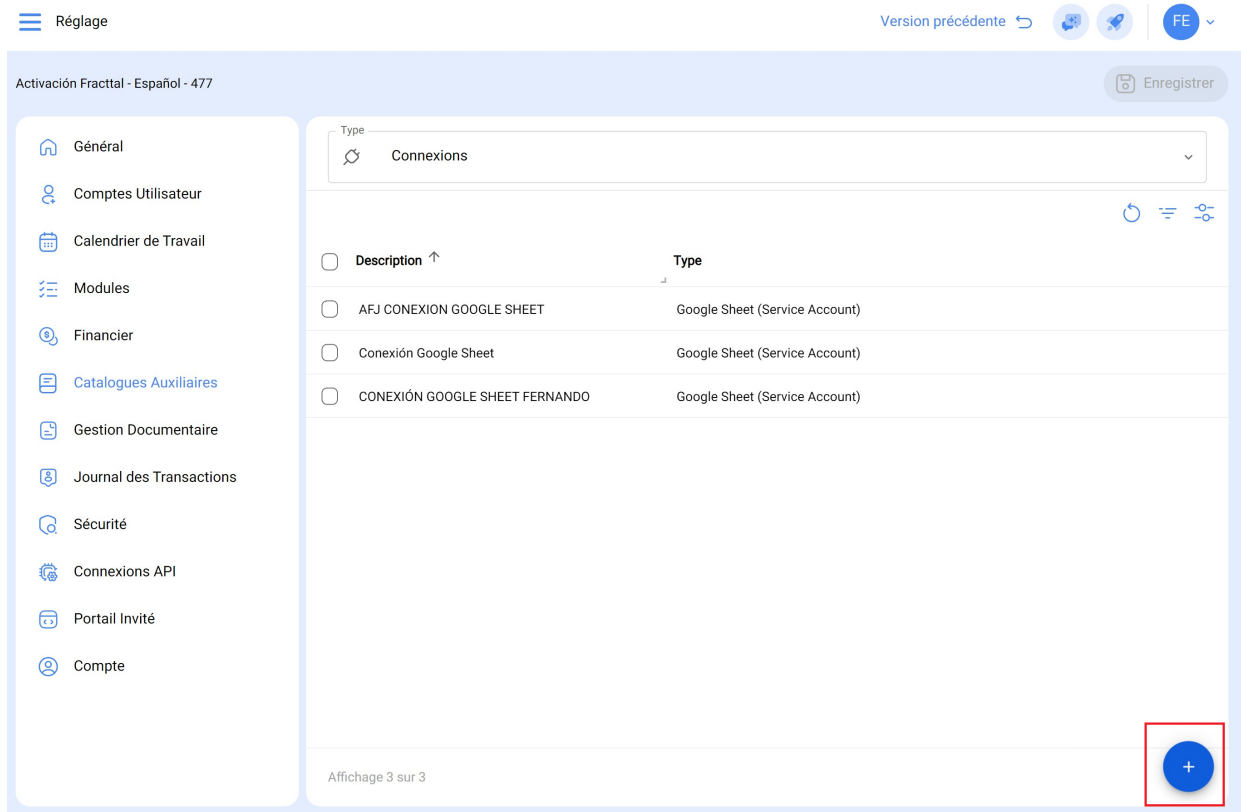

6. Dans le premier champ intitulé « Type », un menu s'affiche. Sélectionnez le type de connexion souhaité. Dans ce cas, à titre d'exemple, nous sélectionnerons Google Sheets.

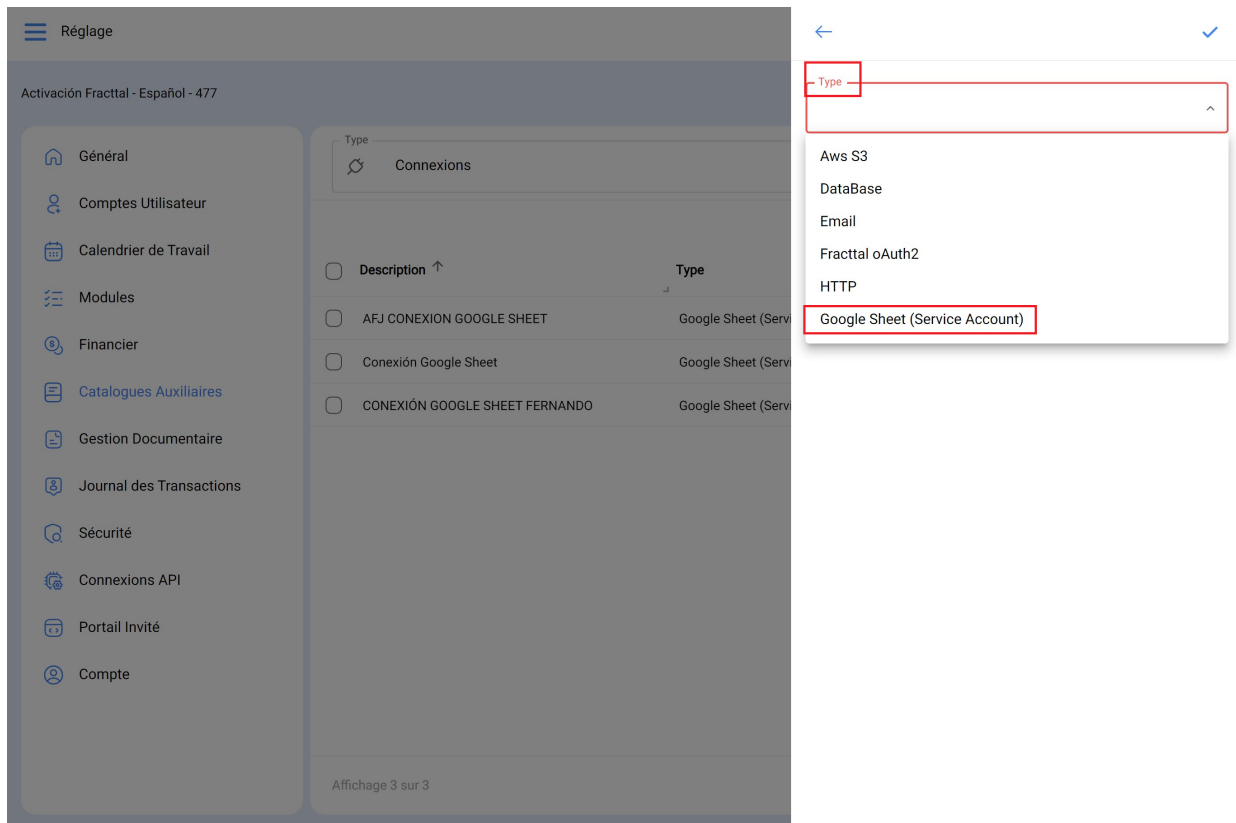

Description	Type
AFJ CONEXION GOOGLE SHEET	Google Sheet (Serv
Conexión Google Sheet	Google Sheet (Serv
CONEXIÓN GOOGLE SHEET FERNANDO	Google Sheet (Serv

- Aws S3
- DataBase
- Email
- Fractal OAuth2
- HTTP
- Google Sheet (Service Account)

7. Une fois que vous avez sélectionné le type de connexion, remplissez les champs ci-dessous selon vos besoins. Ces informations doivent être complétées conformément au fichier JSON qui a été téléchargé précédemment lors de la configuration du compte Google.

```
JSON
{
  "type": "service_account",
  "project_id": "api-project-XXX",
  "private_key_id": "2cd ... ba4",
  "private_key": "-----BEGIN PRIVATE KEY-----\nNrDyLw ... jINQh/9\n-----END PRIVATE KEY-----\n",
  "client_email": "47300000000-yoursisdifferent@developer.gserviceaccount.com",
  "client_id": "473 ... hd.apps.googleusercontent.com",
  ...
}
```

- Type: Google Sheet (Service Account)
- Description: Connexion Google Sheet
- Type: service_account
- project_id *: etc 114-p0
- private_key_id *:
- private_key *:
- client_email *: connexionfr: 23914-p0.iam.
- client_id *: 115936f 08839660
- client_x509_cert_url *: https://www.goog ta/x509/cone:
- auth_uri: https://accounts.google.com/o/oauth2/auth

8. Une fois que vous avez rempli les informations correspondantes, vous devez cliquer sur Enregistrer.

- Type: Google Sheet (Service Account)
- Description: Connexion Google Sheet
- Type: service_account
- project_id *: etc 114-p0
- private_key_id *:
- private_key *:
- client_email *: conexionfr: 23914-p0.iam.
- client_id *: 1159365 08839660
- client_x509_cert_url *: https://www.google.com/ta/x509/cons
- auth_uri: https://accounts.google.com/o/oauth2/auth

Vous avez maintenant configuré la connexion.