

# Que contient le module "Ordres de travail" ?

[help2.fractal.com/hc/fr/articles/25019373589261-Que-contient-le-module-Ordres-de-travail](https://help2.fractal.com/hc/fr/articles/25019373589261-Que-contient-le-module-Ordres-de-travail)

Dans ce module, vous pourrez gérer toutes vos activités de maintenance planifiées et non planifiées en émettant et en suivant des ordres de travail. Lorsque vous entrez dans ce module, vous trouverez 3 onglets principaux.

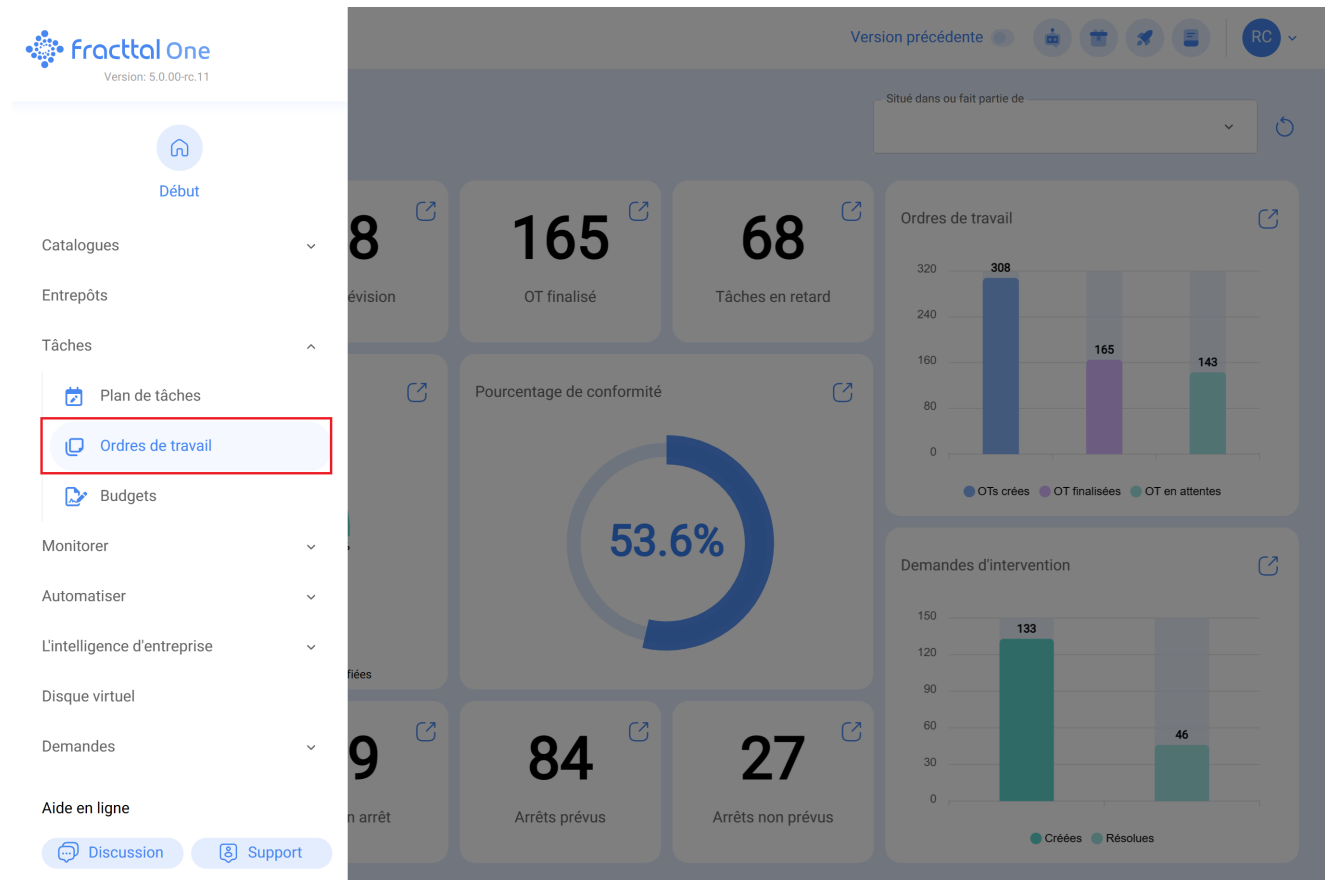

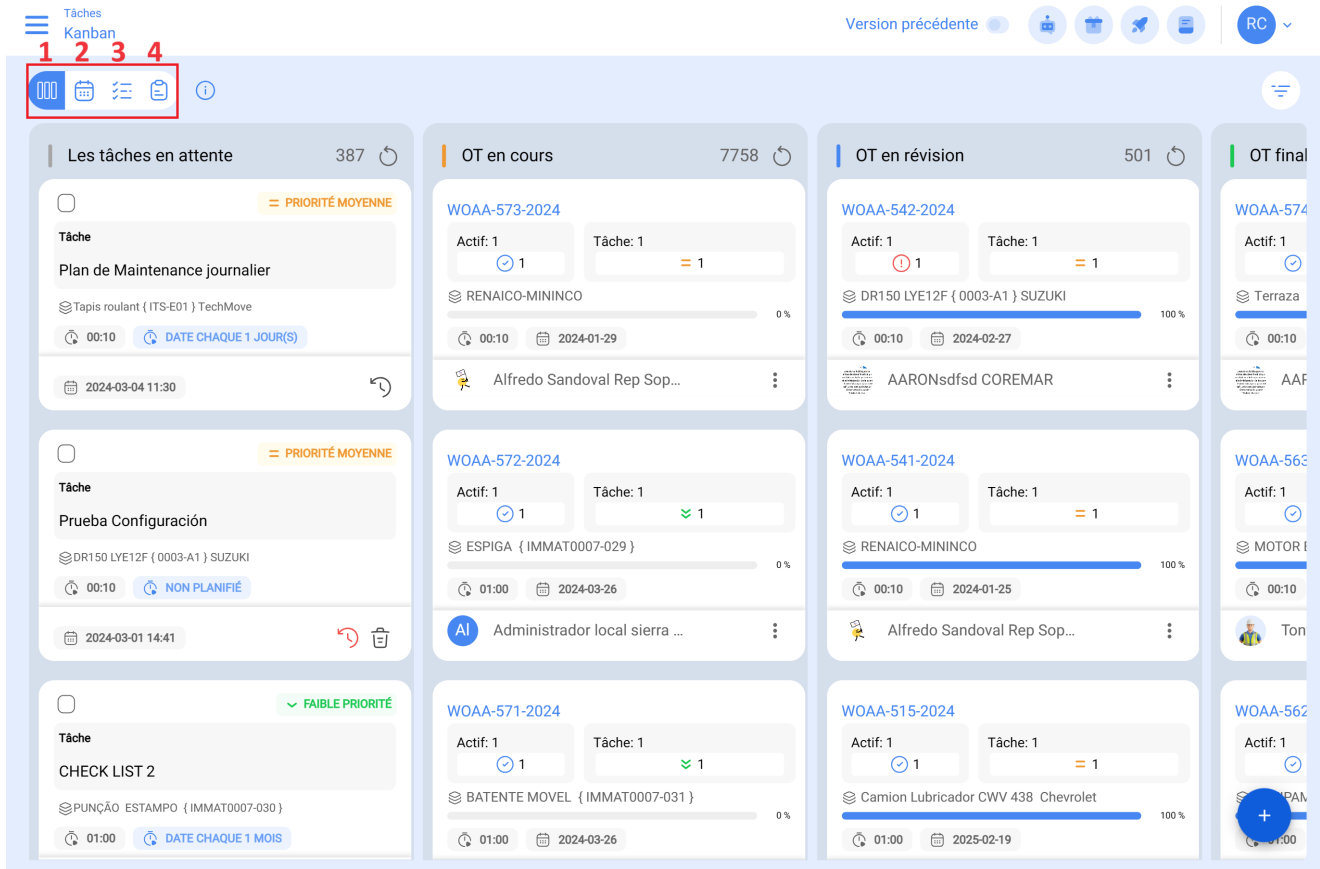

1. **Kanban** : Cette vue vous permet de visualiser de manière simple le flux et les étapes dans lesquels se trouve une tâche, lorsqu'elle est gérée dans un ordre de travail.
2. **Vue du calendrier** : Vue du calendrier, dans laquelle vous pourrez visualiser chacune des tâches avec leur statut respectif et leur durée.
3. **Vue des tâches en attente** : Tableau dans lequel vous trouverez des informations détaillées sur les tâches en attente, ainsi que leurs durées respectives.
4. **Vue des ordres de travail** : Tableau dans lequel vous trouverez des informations détaillées sur les ordres de travail, ainsi que leurs durées respectives.

## Vue Kanban

Vous trouverez ci-dessous les différents états dans lesquels une tâche peut se trouver :

- Plan de Maintenance journalier**: Priority Moyenne. Task: Tapis roulant (ITS:E01) TechMove. Due: 2024-03-01 11:30.
- Prueba Configuración**: Priority Moyenne. Task: DR150 LYE12F (0003-A1) SUZUKI. Due: 2024-03-01 14:41.
- CHECK LIST 2**: Priority Faible. Task: PUNÇÃO ESTAMPO (IMMAT0007-030). Due: 01:00.

- **Tâches en attente** : Statut antérieur d'une tâche avant qu'elle ne soit exécutée en tant que ordre de travail.

This screenshot is identical to the one above, but the red box highlights the entire 'Les tâches en attente' column, including its header and the three task cards.

- **En cours** : Phase initiale d'un ordre de travail qui a déjà été attribué à un technicien et dont l'exécution est en cours.

- Les tâches en attente (387):**
  - Plan de Maintenance journalier** (Moyenne Priorité): Tapis roulant (ITS-E01) TechMove. Date: 2024-03-01 11:30.
  - Prueba Configuración** (Moyenne Priorité): DR150 LYE12F (0003-A1) SUZUKI. Date: 2024-03-01 14:41.
  - CHECK LIST 2** (Faible Priorité): PUNÇÃO ESTAMPO (IMMAT0007-030). Date: 01:00.
- OT en cours (7758):**
  - WOAA-573-2024**: Actif: 1, Tâche: 1. RENAICO-MININCO. Date: 2024-01-29. Assigné à: Alfredo Sandoval Rep Sop...
  - WOAA-572-2024**: Actif: 1, Tâche: 1. ESPIGA (IMMAT0007-029). Date: 2024-03-26. Assigné à: Administrador local sierra ...
  - WOAA-571-2024**: Actif: 1, Tâche: 1. BATENTE MOVEL (IMMAT0007-031). Date: 2024-03-26.
- OT en révision (501):**
  - WOAA-542-2024**: Actif: 1, Tâche: 1. DR150 LYE12F (0003-A1) SUZUKI. Date: 2024-02-27. Assigné à: AARONsd fsd COREMAR.
  - WOAA-541-2024**: Actif: 1, Tâche: 1. RENAICO-MININCO. Date: 2024-01-25. Assigné à: Alfredo Sandoval Rep Sop...
  - WOAA-515-2024**: Actif: 1, Tâche: 1. Camion Lubricador CWV 438 Chevrolet. Date: 2025-02-19.
- OT fine:**
  - WOAA-56**: Actif: 1. MOTOR. Assigné à: Tor...
  - WOAA-56**: Actif: 1. EQUIPA. Assigné à: Ad...
  - WOAA-56**: Actif: 1. Assigné à: ...

- **En cours de révision** : étape au cours de laquelle le ordre de travail a déjà été exécuté et est en cours de révision avant d'être finalisé.

- Les tâches en attente** (387):
  - Plan de Maintenance journalier (PRIORITÉ MOYENNE)
  - Prueba Configuración (NON PLANIFIÉ)
  - CHECK LIST 2 (FAIBLE PRIORITÉ)
- OT en cours** (7758):
  - WOAA-573-2024 (Actif: 1, Tâche: 1)
  - WOAA-572-2024 (Actif: 1, Tâche: 1)
  - WOAA-571-2024 (Actif: 1, Tâche: 1)
- OT en révision** (501) - *Highlighted with a red box*:
  - WOAA-542-2024 (Actif: 1, Tâche: 1)
  - WOAA-541-2024 (Actif: 1, Tâche: 1)
  - WOAA-515-2024 (Actif: 1, Tâche: 1)
- OT fine**:
  - WOAA-56 (Actif: 1)
  - WOAA-56 (Actif: 1)
  - WOAA-56 (Actif: 1)

- **Finalisé** : dernière étape au cours de laquelle l'ordre de transfert est conclu. Ce processus est irréversible, puisqu'une fois terminé, le système génère le prochain calendrier pour cette tâche et les indicateurs de gestion associés sont calculés.

- OT en cours (7758):** Contains tasks like 'WOAA-572-2024' (0% progress) and 'WOAA-571-2024' (0% progress).
- OT en révision (501):** Contains tasks like 'WOAA-541-2024' (100% progress) and 'WOAA-515-2024' (100% progress).
- OT finalisé (9144):** This column is highlighted with a red box and contains tasks like 'WOAA-563-2024' (100% progress), 'WOAA-562-2024' (100% progress), and 'WOAA-561-2024' (100% progress).

Each task card shows details such as the task ID, progress percentage, and associated personnel. The 'OT finalisé' column also features a blue '+' button at the bottom right of the last card.

- **Information** : En cliquant sur cette icône, vous aurez accès à une représentation visuelle des priorités et des différents statuts actifs présents dans cette interface. Ces informations sont présentées de manière intuitive à l'aide de symboles et de couleurs, ce qui vous permet de comprendre rapidement l'importance et le statut.

- Task Title:** Plan de Maintenance journalier, Prueba Configuración, CHECK LIST 2, WAAA-573-2024, WAAA-572-2024, WAAA-571-2024, WAAA-542-2024, WAAA-541-2024, WAAA-515-2024, WAAA-56, WAAA-56, WAAA-56.
- Priority:** PRIORITÉ MOYENNE, FAIBLE PRIORITÉ.
- Status:** Actif: 1, Tâche: 1.
- Progress:** 0%, 100%, 0%, 100%, 100%, 100%, 0%.
- Equipment/Model:** Tapis roulant (ITS-E01) TechMove, DR150 LYE12F (0003-A1) SUZUKI, PUNÇÃO ESTAMPO (IMMAT0007-030), RENAICO-MININCO, ESPIGA (IMMAT0007-029), BATENTE MOVEL (IMMAT0007-031), DR150 LYE12F (0003-A1) SUZUKI, EQUIPA.
- Due Date:** 2024-03-01 11:30, 2024-03-01 14:41, 2024-01-29, 2024-03-26, 2024-01-25, 2024-03-26, 2025-02-19, 00:10, 01:00.
- Assignee:** Alfredo Sandoval Rep Sop..., AARONsdfsd COREMAR, Administrador local sierra ...

A red box highlights an information icon in the top left corner of the board.

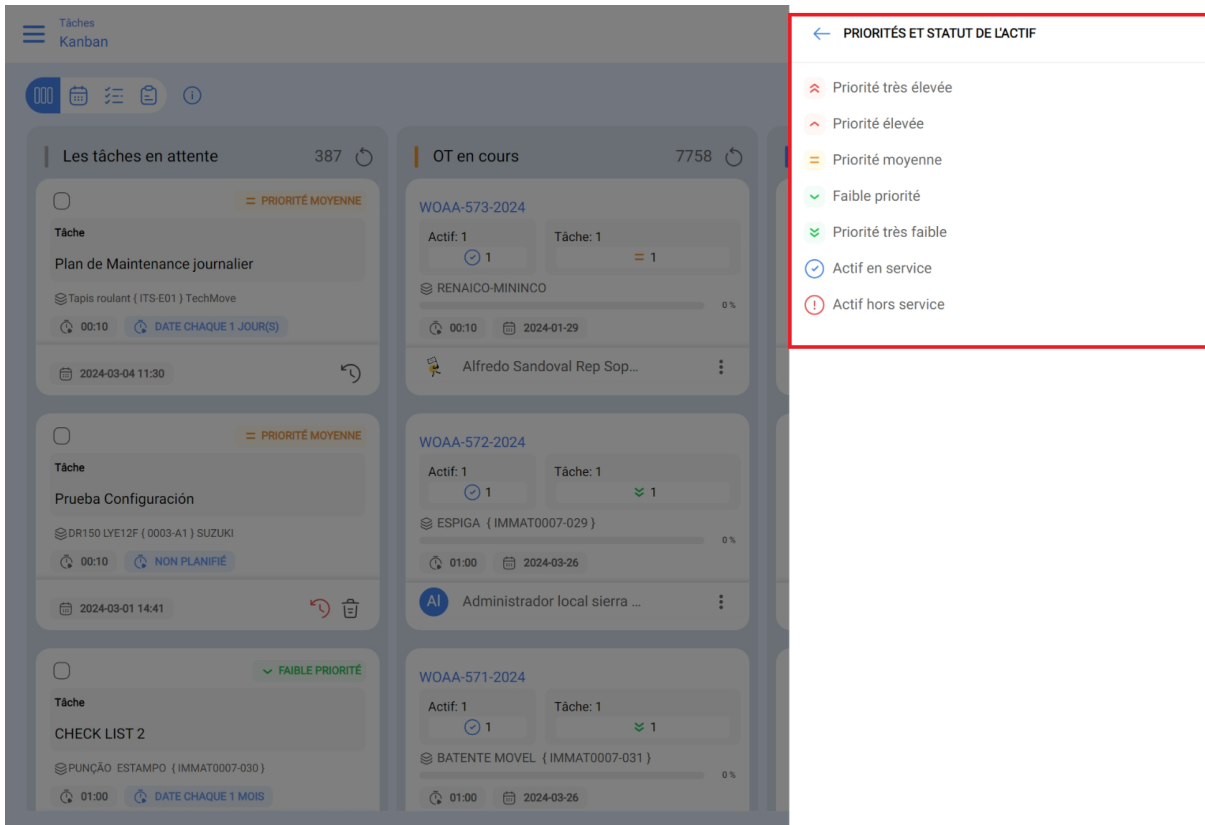

## Vue du Calendrier

Vue du calendrier, où chaque tâche peut être visualisée avec son statut et sa durée, en fonction de l'option de calendrier sélectionnée. En outre, les tâches et les OT peuvent être reprogrammés et gérés à partir de cette même vue.

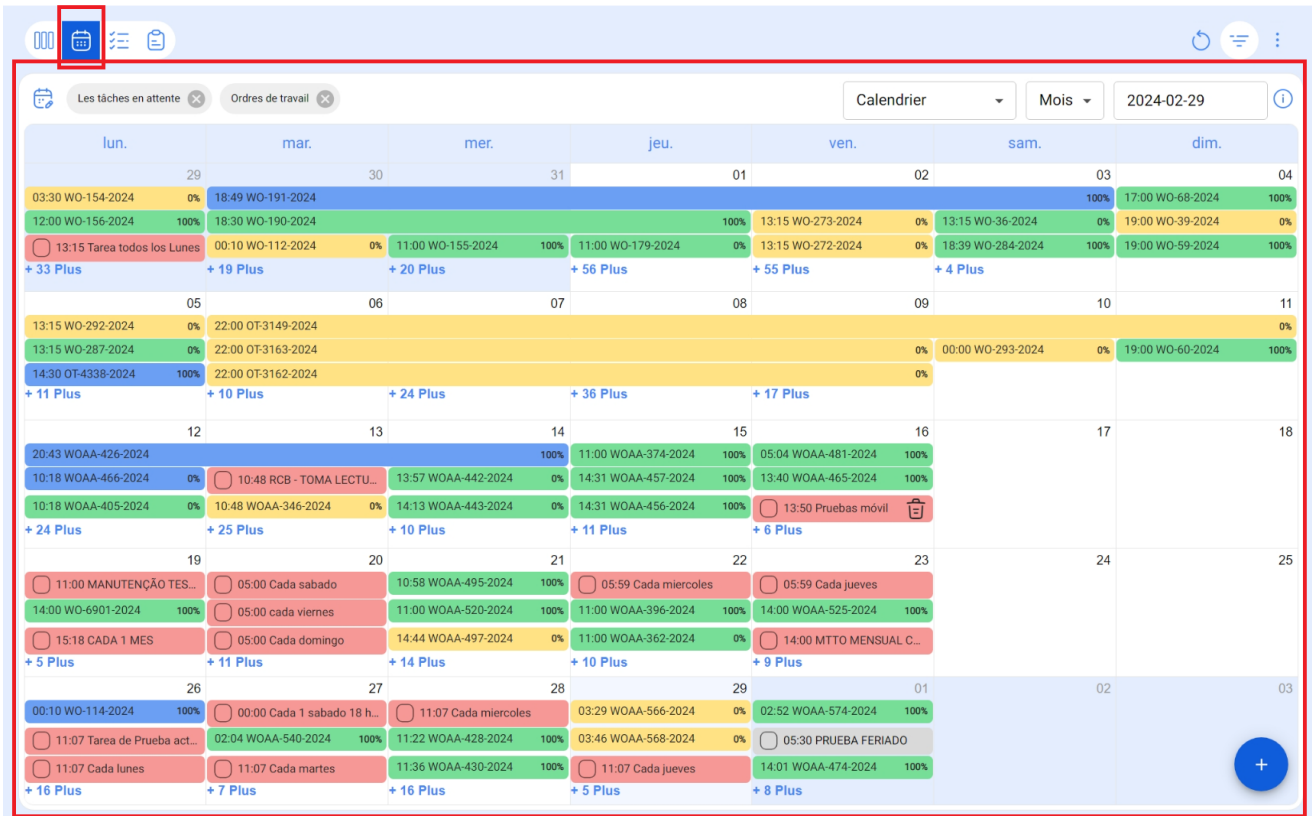

## Vue des tâches en attente

Tableau dans lequel vous pouvez visualiser en détail toutes les informations correspondant aux tâches en attente, les temps, ainsi que générer des OT.

Fecha Programada: Fév 29/2024

	Código	Activo	Tarea	Activador	Atraso	Plan de Tareas	Fecha Calc
<input type="checkbox"/>	PUV-001	PULVERIZADOR 221 { PUV-0...	TROCA DE ÓLEO E FILTRO 3...	Lecture Chaque 300 Horas [...	0	PULVERIZADORES	2024-02-2
<input type="checkbox"/>	HQ1-001	PREDIO HQ1	Inspeção Diária	Date Chaque 1 Mercredi	141	Plano de Manutenção Inspe...	2023-10-1
<input type="checkbox"/>	HQ1-001	PREDIO HQ1	Inspeção Semanal	Date Chaque 1 Semaine(s)	142	Plano de Manutenção Inspe...	2023-10-11
<input type="checkbox"/>	2864-86232	LLAVE DE IMPACTO { 2864-...	REPARACION PARA CLIENTE	Tâches non planifiées	5		2024-02-2
<input type="checkbox"/>	IMMAT0007-...	PLACA SUPORTE DOS PUN...	MANUTENÇÃO TESTE VITO...	Date Chaque 1 Jour(s)	2	PLANO TESTE VITOR	2024-02-2
<input type="checkbox"/>	HB M2 DE2	Oficina Coordinador	tarea recursos	Date Chaque 1 Jour(s)	2	prueba recursos	2024-02-2
<input type="checkbox"/>	EQ-GP-28	Cortina de Aire { EQ-GP-28 }	MTTO MENSUAL CORTINA ...	Date Chaque 1 Mois	6	PLAN MTTO CORTINA DE AI...	2024-02-2
<input type="checkbox"/>		Muelle 1	Intervención por daño	Tâches non planifiées	7		2024-02-2
<input type="checkbox"/>	Equi-Prueba-...	Equipo para pruebas inciden...	Tarea de Prueba activador s...	Date Chaque 1 Semaine(s)	3	Plan de tareas incidencia Ra...	2024-02-2
<input type="checkbox"/>	Equi-Prueba-...	Equipo para pruebas inciden...	Cada domingo	Date Chaque 1 Dimanche	3	Plan de tareas incidencia Ra...	2024-02-2
<input type="checkbox"/>	Equi-Prueba-...	Equipo para pruebas inciden...	Cada miercoles	Date Chaque 1 Mercredi	1	Plan de tareas incidencia Ra...	2024-02-2
<input type="checkbox"/>	Equi-Prueba-...	Equipo para pruebas inciden...	Cada jueves	Date Chaque 1 Jeudi	0	Plan de tareas incidencia Ra...	2024-02-2
<input type="checkbox"/>	Equi-Prueba-...	Equipo para pruebas inciden...	Cada martes	Date Chaque 1 Mardi	2	Plan de tareas incidencia Ra...	2024-02-2
<input type="checkbox"/>	Equi-Prueba-...	Equipo para pruebas inciden...	Cada lunes	Date Chaque 1 Lundi	2	Plan de tareas incidencia Ra...	2024-02-2

Affichage 50 sur 296

## Vue des Ordres de travail

Tableau dans lequel vous pouvez visualiser en détail toutes les informations correspondant aux ordres de travail, aux temps, ainsi qu'à l'édition des OT.

	ID de Orden de Trabajo	Estado	Código	Activo	Fuera de servicio	Tarea
<input type="checkbox"/>	WOAA-576-2024	Achevés	IMMAT0007-033	PLACA SUPORTE DOS PUNÇÕES (IMMATO...	Non	MANUTENÇÃO TESTE
<input type="checkbox"/>	WOAA-575-2024	en cours	TEST-002	ATIVO TESTE 2 { TEST-002 }	Oui	MANUTENÇÃO TESTE
<input type="checkbox"/>	WOAA-574-2024	Achevés	HB M3 TE	Terraza	Non	PRUEBA FERIADO
<input type="checkbox"/>	WOAA-573-2024	en cours	SUR-TUNELES-RE-M...	RENAICO-MININCO	Non	Baterías
<input type="checkbox"/>	WOAA-572-2024	en cours	IMMAT0007-029	ESPIGA { IMMAT0007-029 }	Non	CHECK LIST 1
<input type="checkbox"/>	WOAA-571-2024	en cours	IMMAT0007-031	BATENTE MOVEL { IMMAT0007-031 }	Non	CHECK LIST 1
<input type="checkbox"/>	WOAA-570-2024	en cours		banda cortadora empaquetadora { } Venmir	Non	DIARIA COMPROBAR F
<input type="checkbox"/>	WOAA-569-2024	en cours		banda cortadora empaquetadora { } Venmir	Non	DIARIA COMPROBAR F
<input type="checkbox"/>	WOAA-568-2024	en cours	HPC	Hidrotec Planta Calvillo	Non	Test1
<input type="checkbox"/>	WOAA-567-2024	en cours	CPB RECP	Area recepción y despacho	Non	Realizar pruebas estab
<input type="checkbox"/>	WOAA-566-2024	en cours	MTAA2	Aire acondicionado { MTAA2 }	Non	test ot
<input type="checkbox"/>	WOAA-563-2024	Achevés		MOTOR BOMBA ESPIASA B-01-MOT-01	Non	Mantenimiento Correct
<input type="checkbox"/>	WOAA-562-2024	Achevés	EQUIP-XXX	EQUIPAMENTO XXXX { EQUIP-XXX }	Non	CHECK LIST 1
<input type="checkbox"/>	WOAA-561-2024	Achevés		banda cortadora empaquetadora { } Venmir	Non	DIARIA COMPROBAR F

Affichage 50 sur 22707