

Como visualizar o conteúdo de uma pedido de trabalho?

help2.fractal.com/hc/pt-pt/articles/25020287883917-Como-visualizar-o-conteúdo-de-uma-pedido-de-trabalho

A partir do módulo de tarefas, é possível observar os pedidos efectuados pelos clientes através dos pedidos de trabalho. Isto garante que os utilizadores com acesso ao pedido possam rever todas as informações em modo de leitura, o que facilita uma compreensão detalhada do que é necessário.

Os executores podem compreender melhor os pedidos acedendo diretamente à informação detalhada. Isto conduz a uma execução mais exacta, reduzindo os mal-entendidos e melhorando a qualidade da resposta. Também acelera os tempos de resposta e reforça a comunicação entre as equipas, otimizando a gestão de activos e recursos.

Passos para apresentar conteúdos em pedido de trabalho:

1. Clique no canto superior esquerdo do menu principal.

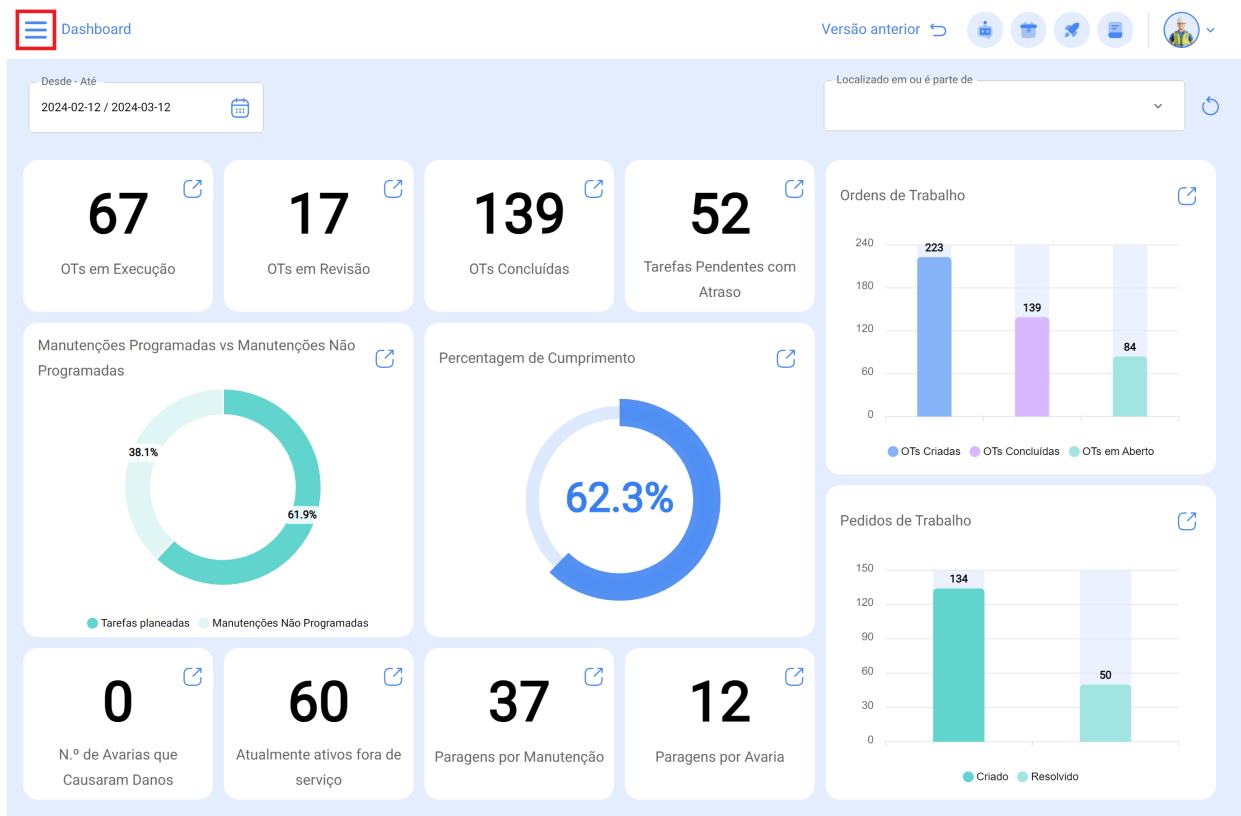

2. Clique no módulo Tarefas.

3. Clique em Ordens de Trabalho

4. Localizar a Ordem de Trabalho atribuída para seu Pedido de Trabalho.

- Tipo de Tarefa: ADMINISTRATIVO
- Classificação 1:
- Classificação 2:
- N.º Pedido: 2703
- Data Agendada: 2024-03-11
- Duração Estimada: 00:10:00

There are 0 RECURSOS and 0 ANEXOS. The task is marked as 'PRIORIDADE MÉDIA'. A red box highlights a right arrow icon in the task details section.

5. Clique em Detalhes da candidatura.

Em seguida, é redireccionado para as informações do pedido de trabalho. Aqui pode ver detalhes como a pessoa que criou o pedido, a descrição que explica o evento comunicado, o ativo relacionado, etc.

N.º Pedido 2703

Estado Pedido
● OT em execução

Detalhes

🏠 Geral

📄 Estado Pedido

📎 Anexos

Criada por Tony Técnico Data de criação 2024-03-11 19:28

Descrição pedido Oil failure

Conhece o ativo? Ativo Aveo GT { DLW101 }

Observações Internal failure

Data do incidente 2024-03-11 19:28 É urgente?

INFORMAÇÕES AVANÇADAS ^