

# Desativar medidores

---

 [help.fractal.com/hc/pt-pt/articles/25021505234445-Desativar-medidores](https://help.fractal.com/hc/pt-pt/articles/25021505234445-Desativar-medidores)

A desabilitação de medidores no Fractal One é um recurso que permite aos usuários desativar medidores que já não são relevantes ou necessários no seu processo de gestão de ativos.

## Benefícios:

---

1. **Maior Controle:** Com a capacidade de desabilitar medidores não essenciais, você tem maior controle sobre as informações exibidas no seu painel. Isso permite personalizar sua visualização de dados conforme suas necessidades específicas.
2. **Eficiência Aprimorada:** Ao eliminar medidores que não são necessários, você experimentará uma melhoria no desempenho geral da plataforma. O carregamento dos dados será mais rápido, o que significa que você pode acessar as informações que precisa de forma mais ágil.
3. **Redução de Ruído:** A desabilitação de medidores reduz a sobrecarga de informações desnecessárias, facilitando a identificação de problemas ou tendências importantes nos seus ativos.

## Como desabilitar um medidor?

---

Para desabilitar um medidor no Fractal One, siga estes passos simples:

Clique no canto superior esquerdo da tela.

- Em seguida, selecione "Monitoramento" no menu suspenso.
- Clique em medidores



Start



Fractal AI

Catalogs

Warehouses

Work Management

**Monitoring**



Meters



Fractal Sense

Dispatcher

Business Intelligence

Cloud Disk

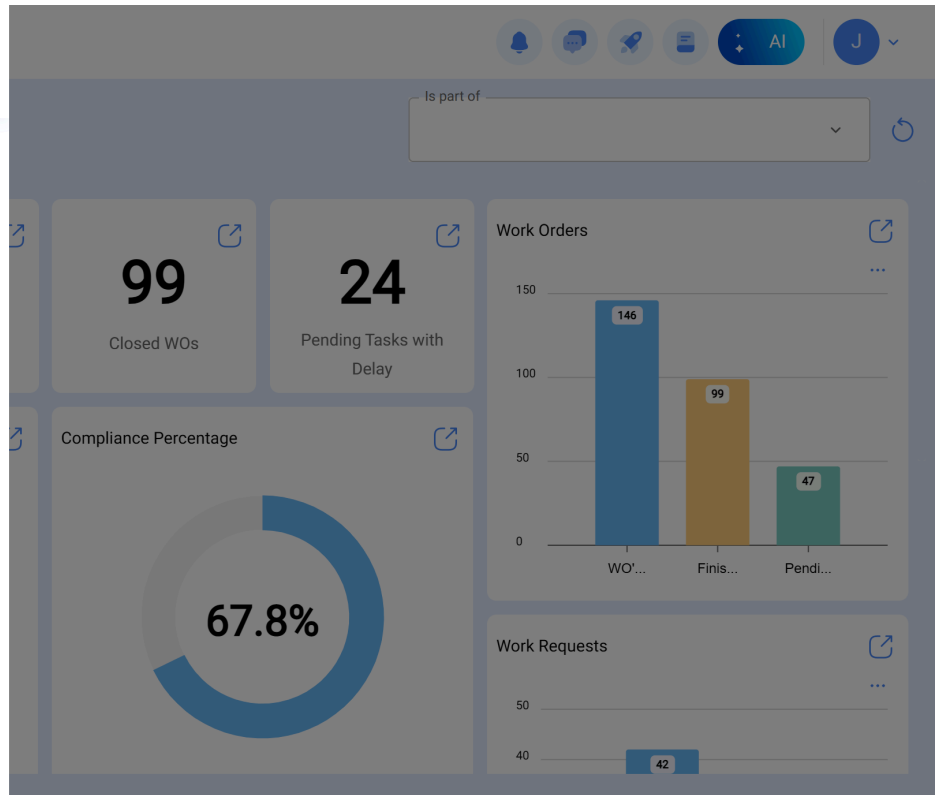

Clique no medidor de interesse.

List Advanced

	Is part of	Description Sensor / Meter	Enabled	Serial number	Is a Counter
<input type="checkbox"/>	{ LP1-BTR1 } Banda Transportadora Darcos 12563-9...	Odometro LP1-BTR1	Yes		Yes
<input type="checkbox"/>	{ LP1-BTR1 } Banda Transportadora Darcos 12563-9...	Odometro LP1-BTR1	Yes		Yes
<input type="checkbox"/>	{ LP1-BTR1 } Banda Transportadora Darcos 12563-9...	Odometro LP1-BTR1	Yes		Yes
<input type="checkbox"/>	{ LP1-BTR1 } Banda Transportadora Darcos 12563-9...	Odometro LP1-BTR1	Yes		Yes
<input type="checkbox"/>	{ Turbina 001 } Turbina 001	Medidor de horas de turbina 001	Yes		Yes
<input type="checkbox"/>	{ TE-001 } Tablero eléctrico 1	Voltimetro tablero 1	Yes		No
<input type="checkbox"/>	{ DF-001 } Difusor 001	Manometro 001	Yes	1234	No
<input type="checkbox"/>	{ LP1-BTR1 } Banda Transportadora Darcos 12563-9...	Medidor de horas de operación de LP1-BTR1	Yes		Yes
<input type="checkbox"/>	{ ACT.LOC-0001 } Fracttal	teste	Yes		No
<input type="checkbox"/>	{ ACT.LOC-0001 } Fracttal	Medidor de KM	Yes		No



Finalmente, para desabilitar o medidor, certifique-se de que o botão "HABILITADO" esteja na cor cinza.

The screenshot shows the configuration page for a meter named "Medidor de KM - { ACT.LOC-0001 } Fractal". At the top left, there is a navigation menu with "Monitoring" and "Meters". At the top right, there are icons for notifications, a search icon, an "AI" button, and a user profile "JC". Below the navigation, there is a breadcrumb "Medidor de KM - { ACT.LOC-0001 } Fractal" and buttons for "AI Agent" and "Save". On the left side, there is a sidebar with menu items: "General", "Dashboard", "Readings", "Alarms - Tasks Triggers", and "Linked elements". The main content area has a toggle switch labeled "Enabled" which is currently turned on (blue). Below the toggle, there are several configuration fields: "Depends on another meter" (empty), "Is part of" (set to "{ ACT.LOC-0001 } Fractal"), "Description Sensor / Meter" (set to "Medidor de KM" and "Serial"), "Unit" (set to "Kilometers"), and a toggle for "Isn't a Counter / not Accumulator" which is currently off. At the bottom, there are "Minimum value" and "Maximum value" fields, both set to "0".

This screenshot shows the same configuration page as above, but with a confirmation dialog box overlaid in the center. The dialog is titled "Confirm" and asks "Are you sure you want to disable the meter?". There are two buttons at the bottom of the dialog: "No" and "Yes". The "Yes" button is highlighted with a red box, indicating it is the intended action. The background of the configuration page is dimmed.

Enabled

General

Dashboard

Readings

Alarms - Tasks Triggers

Linked elements

Depends on another meter

{ }

Is part of

{ ACT.LOC-0001 } Fractal

Description Sensor / Meter

Medidor de KM

Serial

Unit

Kilometers

Isn't a Counter / not Accumulator

Minimum value

0

Maximum value

0

**IMPORTANTE:** Uma vez que você desative o medidor, não poderá reativá-lo.