

# Terceiros: Como acessar o módulo?

[help.fractal.com/hc/pt-br/articles/25073602883469-Terceiros-Como-acessar-o-módulo](https://help.fractal.com/hc/pt-br/articles/25073602883469-Terceiros-Como-acessar-o-módulo)

Neste módulo você pode ter controle e registro dos diferentes tipos de terceiros que podem ser manuseados na plataforma, não importa o quanto você queira adicionar ao sistema, já que não há limite de registro.

**Nota:** É importante mencionar que todas as contas de acesso à plataforma (contas de usuário, solicitações ou contas de leitura) devem primeiro ser registradas nos módulos de Recursos Humanos ou Terceiros, conforme apropriado.

## Como entrar no módulo de Terceiros?

Para entrar no módulo de terceiros, você deve primeiro clicar no botão de menu no canto superior esquerdo da barra principal da plataforma e exibir o menu do catálogo, para finalmente clicar em "Terceiros".

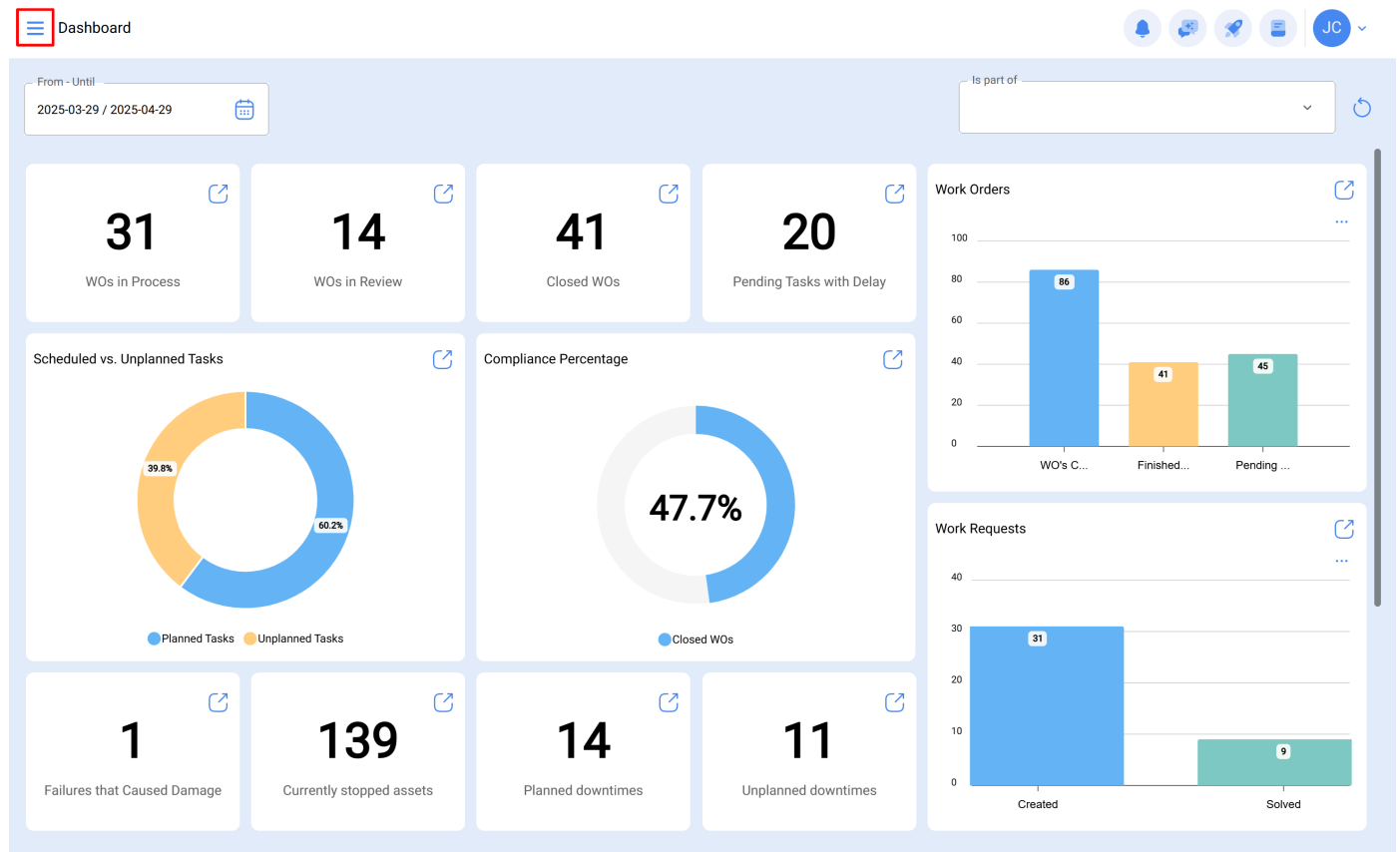

Start

Catalogs

- Assets
- Inhouse Personnel
- Third Parties**

Warehouses

Work Management

Monitoring

Dispatcher

Business Intelligence

Cloud Disk

Requests

Online help

Support Create ticket

Dashboard Overview:

- 14 Assets in Review
- 41 Closed WOs
- 20 Pending Tasks with Delay
- Compliance Percentage: 47.7% (Closed WOs)
- 39 Stopped assets
- 14 Planned downtimes
- 11 Unplanned downtimes
- Work Orders: 86 (WO's C...), 41 (Finished...), 45 (Pending ...)
- Work Requests: 31 (Created), 9 (Solved)

Third Parties

Search...

Refresh Filter Settings

Enabled	Name	Code	Email	Web Site	Address
<input type="checkbox"/> Yes	AFP INTEGRA	18932243-1			
<input type="checkbox"/> Yes	AGENCIA TO				
<input type="checkbox"/> Yes	AGRICOLA				
<input type="checkbox"/> Yes	AGRICOLA				
<input type="checkbox"/> Yes	AGRICOLA				
<input type="checkbox"/> Yes	AGRICOLA				
<input type="checkbox"/> Yes	AGRICOLA				
<input type="checkbox"/> Yes	AGRICOLA				
<input type="checkbox"/> Yes	AGRICOLA				
<input type="checkbox"/> Yes	AGRICOLA				
<input type="checkbox"/> Yes	AGRICOLA				
<input type="checkbox"/> Yes	AGRICOLA				
<input type="checkbox"/> Yes	AGRICOLA				
<input type="checkbox"/> Yes	AGRICOLA				

Showing 50 of 518

+