

Criar consumidores OAUTH

help.fractal.com/hc/pt-br/articles/26151637987853-Criar-consumidores-OAUTH

1. Faça login e clique no menu no canto superior direito.

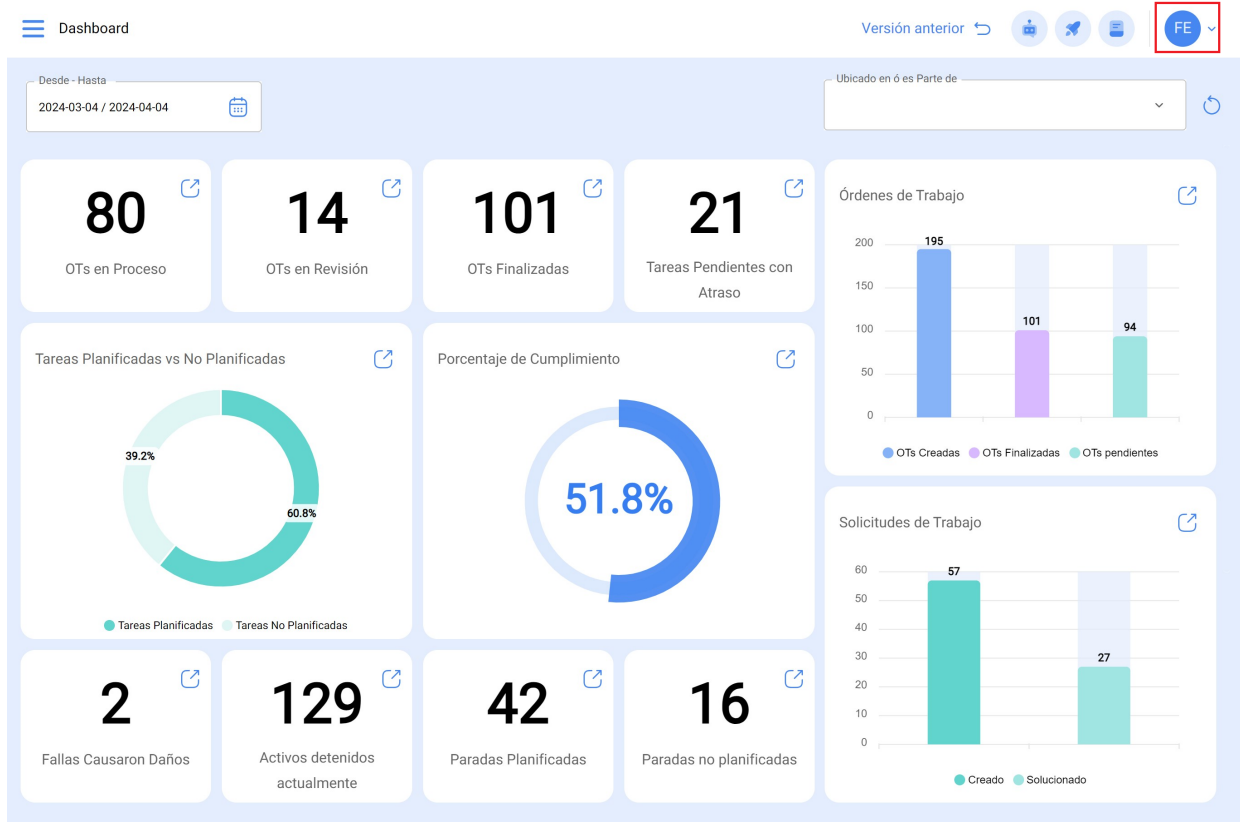

2. Seleccione "Settings" (Configurações) no menu.

3. Na seção de configurações, clique na opção "Conexões de API" no painel do lado esquerdo.

4. Nas configurações da API, clique em “Consumidores OAuth”.

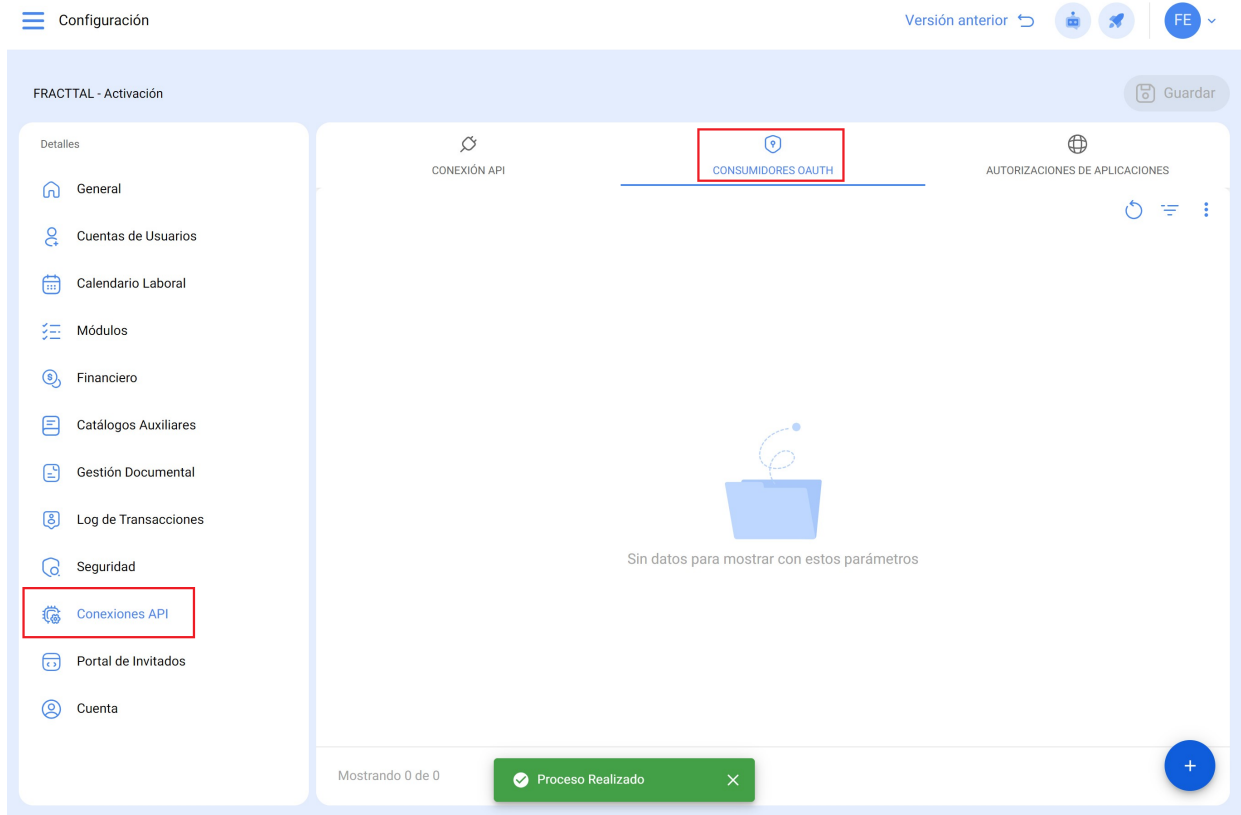

5. Clique no botão “+” no canto inferior direito para adicionar um novo consumidor.

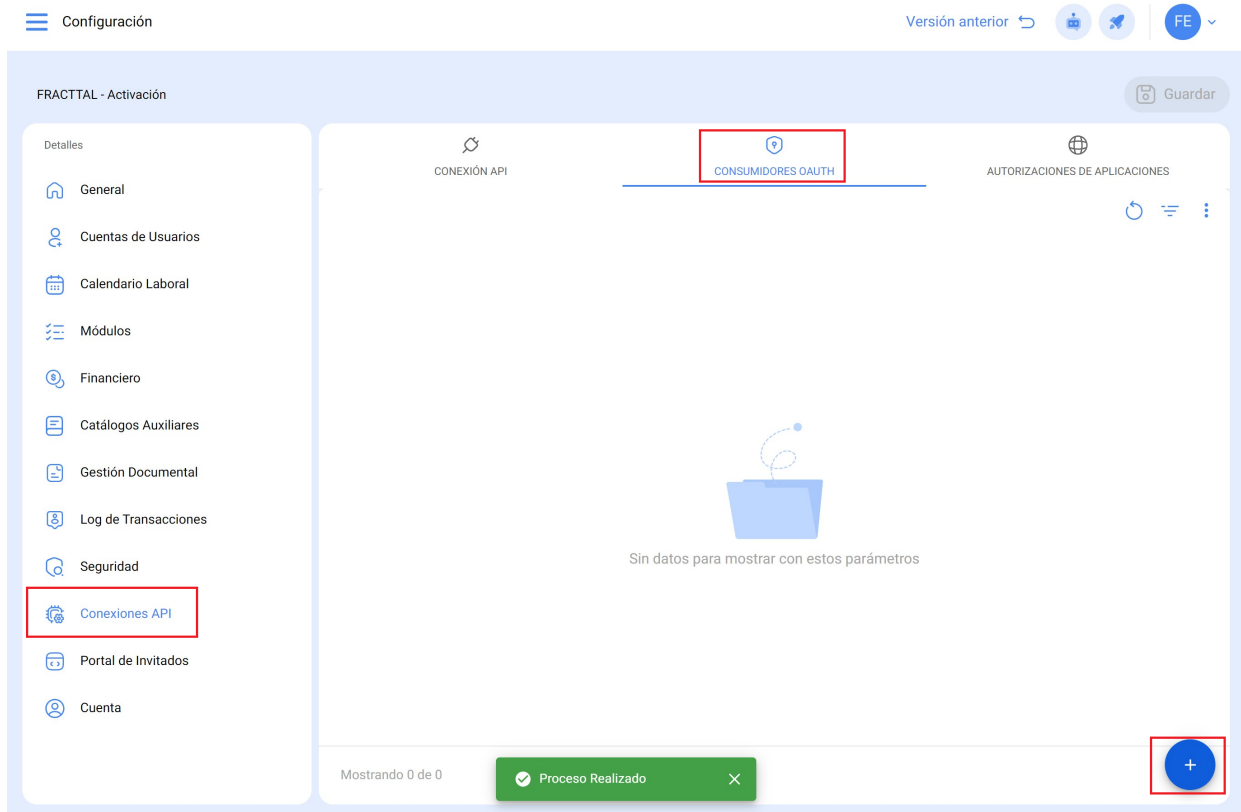

6. Configure os campos conforme mostrado na imagem. Aqui, o mais importante são os “**Grupos de permissão**” que criamos anteriormente para que, no momento de estabelecer a comunicação, não tenhamos problemas para acessar o módulo com o qual desejamos interagir.

Configuración

FRACTTAL - Activación

Detalles

- General
- Cuentas de Usuarios
- Calendario Laboral
- Módulos
- Financiero
- Catálogos Auxiliares
- Gestión Documental
- Log de Transacciones
- Seguridad
- Conexiones API
- Portal de Invitados
- Cuenta

CONEXIÓN API

CONSUMIDORES

Nuevo(a) Cliente OAuth

Tipo de autorización

Credenciales de cliente **A**

Nombre

Ingrese un nombre para identificar el consumidor **B**

Descripción

ingrese una descripciones **C**

Grupo de Permisos

Reportes **D**

Activar Fracttal Hub (Middleware)

Credenciales:

Fecha de creación

Clave

Secreto

Mostrando 1 de 1

7. Depois de configurar os campos acima, clique na opção "Salvar".

- Tipo de autorización:** A dropdown menu set to 'Credenciales de cliente'.
- Nombre:** A text input field with the placeholder 'Ingrese un nombre para identificar el consumidor'.
- Descripción:** A text input field with the placeholder 'ingrese una descripciones'.
- Grupo de Permisos:** A dropdown menu set to 'Reportes'.
- Activar Fractal Hub (Middleware):** An unchecked checkbox.
- Credenciales:** A section containing three input fields:
 - Fecha de creación:** An empty text input field.
 - Clave:** A text input field with a copy icon to its right.
 - Secreto:** A text input field with a copy icon to its right.

At the bottom of the main content area, it says 'Mostrando 1 de 1'.