

# Calendário em Ordens de Trabalho

---

[help2.fractal.com/hc/pt-pt/articles/24887367738765-Calendário-em-Ordens-de-Trabalho](http://help2.fractal.com/hc/pt-pt/articles/24887367738765-Calendário-em-Ordens-de-Trabalho)

A vista de calendário no módulo de ordens de serviços dá-nos uma visão geral conveniente das nossas atividades, tais como:

Tarefas pendentes

Tarefas atrasadas

Próxima manutenção

OSs em Processo

OSs em Verificação

OSs Concluídas

Nesta visualização, podemos ver tanto as atividades atribuídas como as que ainda estão pendentes de atribuição, juntamente com os seus vários estados identificados por cores.

## Como aceder à interface do calendário do módulo de ordens de serviço?

---

Para aceder à interface do calendário no módulo de ordens de serviços, siga estes passos:

1. No Fractal One 5.0, vá para o menu superior esquerdo.

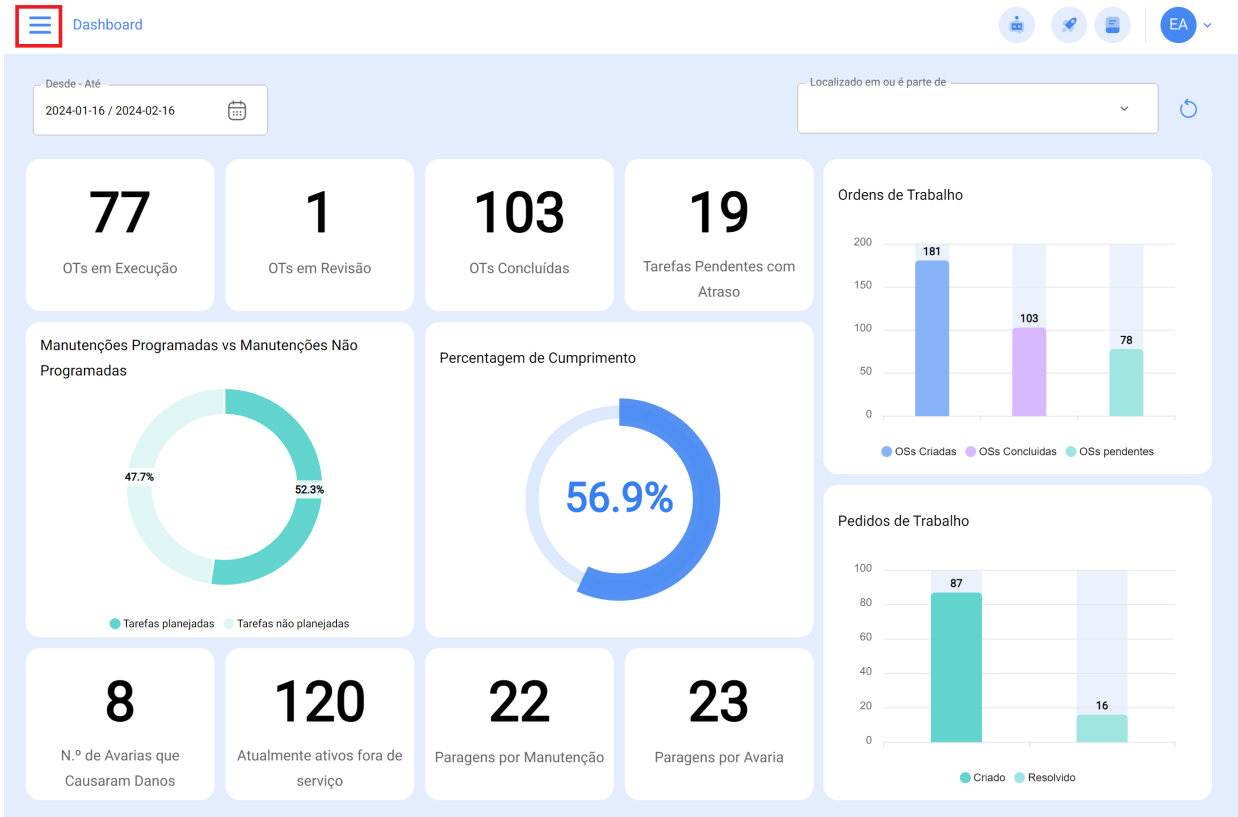

2. Clique no módulo "Tarefas".

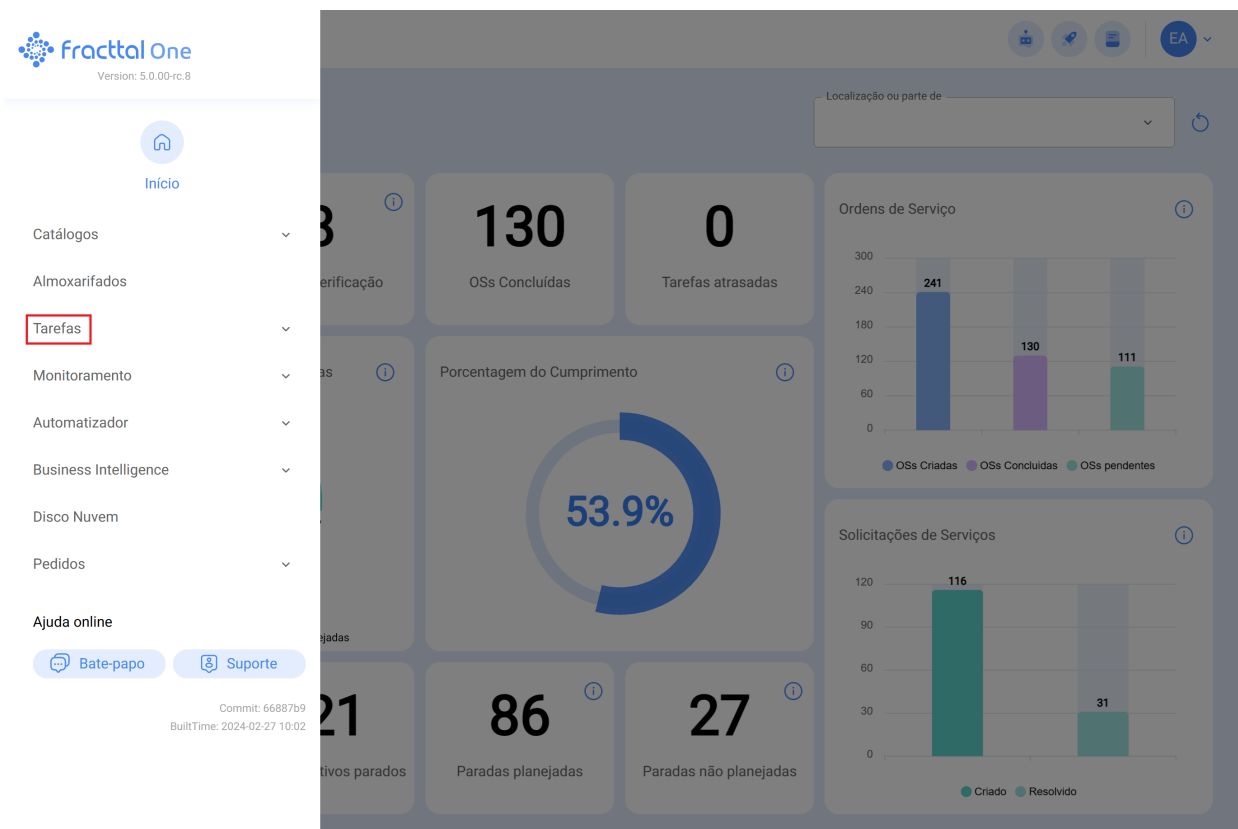

### 3. Clique em "ordens de serviço".

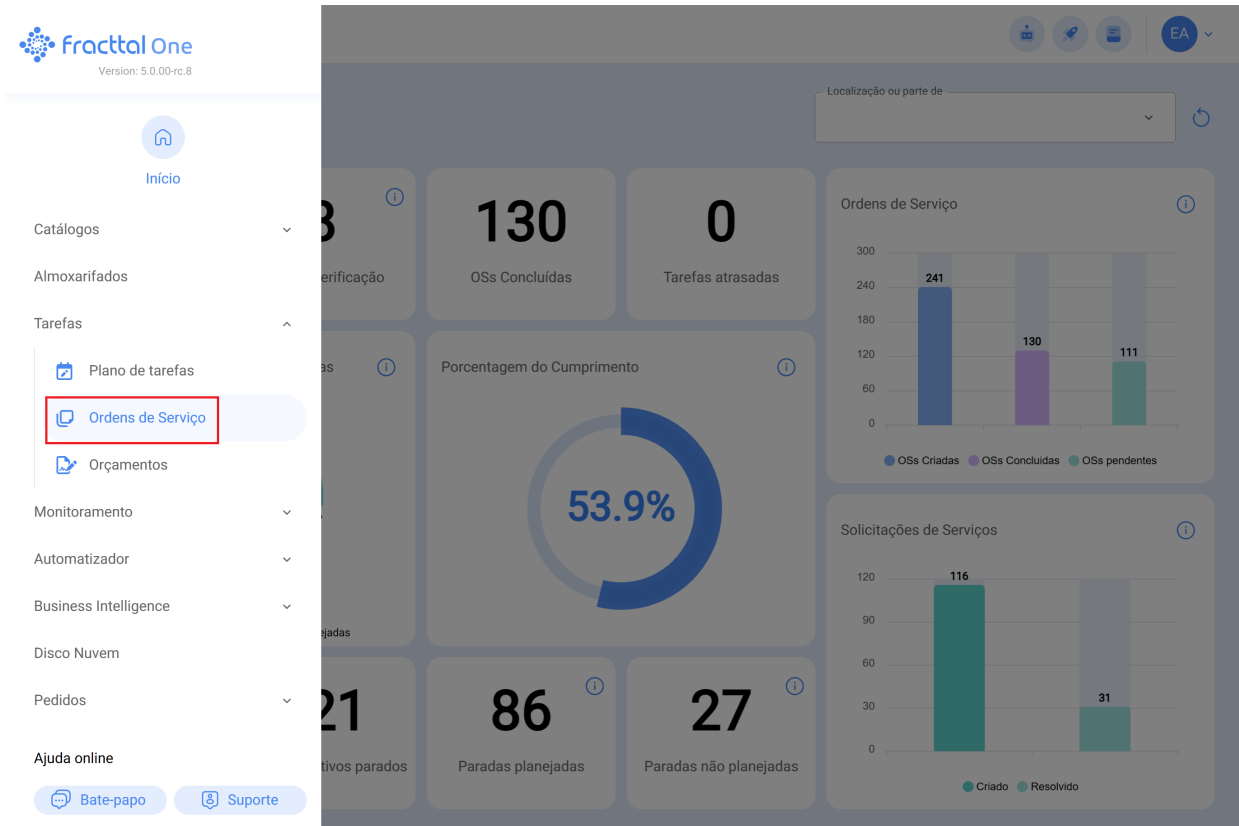

### 4. Uma vez na interface, clique no ícone da seguinte forma

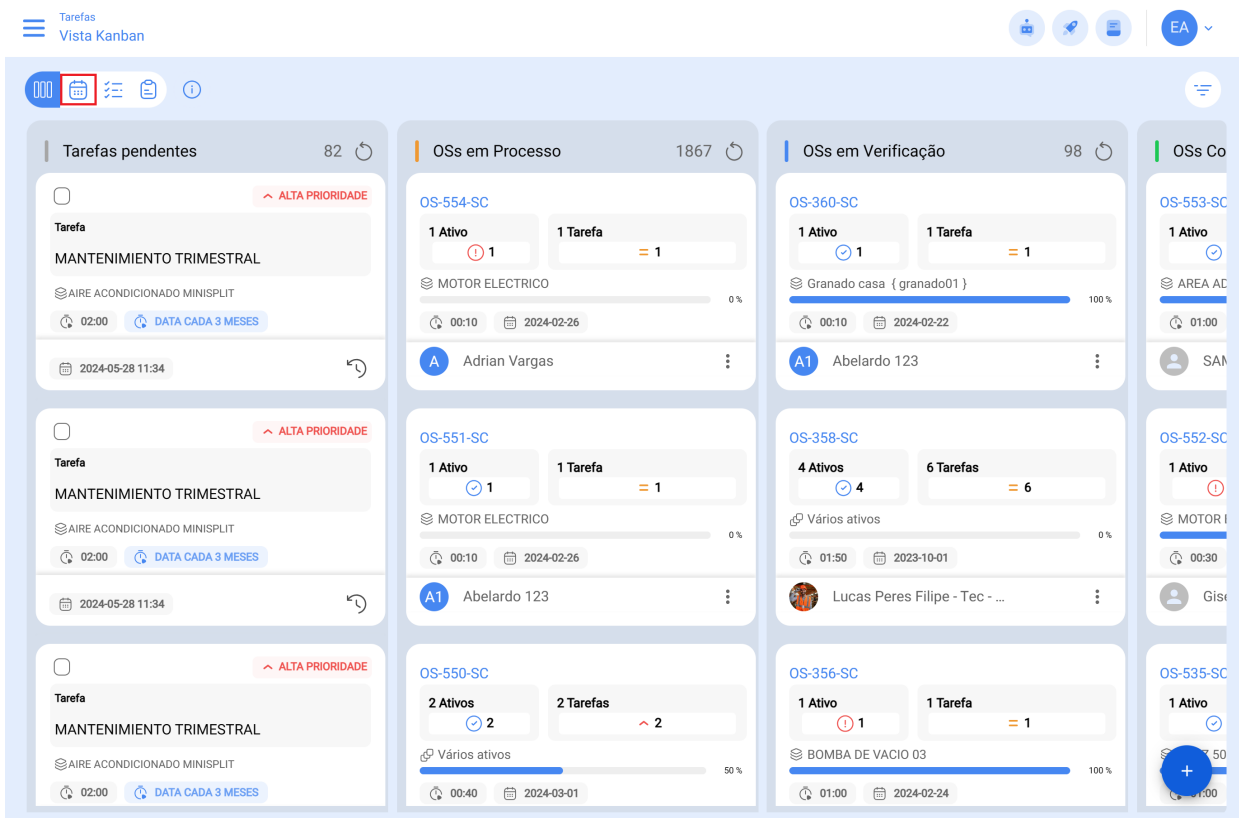

## 5. Aqui encontra a interface do calendário de ordens de serviço.

**O que é que posso encontrar no calendário do módulo de ordens de serviço?**

### Visualização "Calendário"

Trata-se de uma interface que fornece uma representação visual de eventos e atividades distribuídos ao longo do tempo (mês, semana, dia). Nesta vista, os eventos são organizados por datas, permitindo aos utilizadores ter uma visão geral dos seus compromissos, horários e eventos.

Calendário

Mês

2024-02-27

Mês

Semana

Dia

Seg	Ter	Qua	Qui	Sex	Sáb	Dom
29	30	31	01	02		04
09:11 OT-13-PL 0%	16:00 OS-412-SC 0%	09:38 OT-55-PL 0%	00:00 OS-456-SC 0%	14:02 OT-79-PL 100%	15:00 OT-258-K 0%	18:29 OS-431-SC 0%
11:35 OT-15-PL 0%	17:01 OT-50-PL 100%	10:37 OT-65-PL 0%	11:31 OT-194-SC 0%	16:38 OS-460-SC 0%		20:40 OT-52-PL 100%
13:43 OT-20-PL 0%	17:05 OT-51-PL 100%	10:37 OT-80-PL 0%	15:00 OT-12-PL 100%	18:00 OT-78-PL 100%		
+ 13 Mais	20:58 OT-53-PL 100%	+ 11 Mais	+ 3 Mais	+ 2 Mais		
05	06	07	08	09	10	11
09:12 OT-96-PL 100%	08:40 OT-86-PL 0%	08:02 OT-97-PL 0%	08:16 Preventiva a cada 1...	08:08 OT-111-PL 100%	15:00 OT-30-TOG 0%	
09:15 OT-193-SC 0%	09:35 OT-88-PL 0%	08:04 OT-98-PL 100%	08:17 OT-113-PL 0%	08:16 OS-468-SC 0%	01:01 OT-123-PL 0%	00:36 OT-124-PL 0%
09:15 OT-89-PL 0%	10:23 OT-90-PL 0%	08:20 OT-100-PL 100%	09:24 OT-101-PL 100%	08:17 OS-417-SC 0%		00:49 OT-125-PL 0%
+ 8 Mais	+ 5 Mais	+ 6 Mais	+ 10 Mais	+ 4 Mais		+ 5 Mais
12	13	14	15	16	17	18
15:00 OT-30-TOG 0%						
08:34 OT-130-PL 0%	08:01 OT-131-PL 0%	08:03 OT-161-SC 0%	09:18 OT-165-SC 100%	09:09 OT-189-SC 0%		05:01 OS-321-SC 100%
10:54 Alinhamento	09:06 OT-147-PL 100%	08:11 OT-160-SC 0%	10:00 OT-163-SC 0%	09:53 OT-191-SC 0%		
+ 11 Mais	+ 11 Mais	+ 6 Mais	+ 4 Mais	+ 10 Mais		
19	20	21	22	23	24	25
15:00 OT-30-TOG 0%		05:10 OS-320-SC 100%	04:31 OS-328-SC 100%	09:26 OT-190-SC 0%	09:00 OS-356-SC 100%	
08:07 OT-205-SC 100%	09:16 OT-216-SC 100%	06:01 OS-322-SC 100%	05:43 OS-521-SC 0%	11:02 OS-369-SC 0%		
11:41 OS-523-SC 0%	09:29 OT-217-SC 0%	06:12 OS-323-SC 100%	09:00 OS-331-SC 100%	11:19 OS-548-SC 0%		
+ 10 Mais	+ 27 Mais	+ 28 Mais	+ 15 Mais	+ 3 Mais		
26	27	28	29	01	02	03
00:59 OS-554-SC 0%	08:29 MANTENIMIENTO C...	06:07 Registro semanal de...	10:19 OS-343-SC 100%	03:00 OS-367-SC 100%		
08:00 OS-333-SC 100%	09:03 OT-133-PL 0%	10:48 Revision de 1000	10:26 Inspeção da bomba	08:00 OT-172-SC 0%		
10:47 Corretiva troca de C...	09:03 OT-132-PL 0%	10:48 OT-2194-23 100%	10:26 Inspeção da bomba	10:25 OS-550-SC 50%		
+ 2 Mais	+ 3 Mais	+ 2 Mais	+ 2 Mais	+ 7 Mais		

## Opções de calendário:

Nesta opção, pode concentrar as informações da tarefa ou da ordem de serviço de acordo com as suas necessidades de pesquisa.

Seg	Ter	Qua	Qui	Sex	Sáb	Dom
29	30	31	01	02	03	04
09:11 OT-13-PL 0%	16:00 OS-412-SC 0%	09:38 OT-55-PL 0%	00:00 OS-456-SC 0%	14:02 OT-79-PL 100%	15:00 OT-258-KAT 100%	18:29 OS-431-SC 0%
11:35 OT-15-PL 0%	17:01 OT-50-PL 100%	10:37 OT-65-PL 0%	11:31 OT-194-SC 0%	16:38 OS-460-SC 0%		20:40 OT-52-PL 100%
13:43 OT-20-PL 0%	17:05 OT-51-PL 100%	10:37 OT-80-PL 0%	15:00 OT-12-PL 100%	18:00 OT-78-PL 100%		
+ 13 Mais	20:58 OT-53-PL 100%	+ 11 Mais	+ 3 Mais	+ 2 Mais		
05	06	07	08	09	10	11
09:12 OT-96-PL 100%	08:40 OT-86-PL 0%	08:02 OT-97-PL 0%	08:16 Preventiva a cada 1...	08:08 OT-111-PL 100%	15:00 OT-30-TOG	
09:15 OT-193-SC 0%	09:35 OT-88-PL 0%	08:04 OT-98-PL 100%	08:17 OT-113-PL 0%	08:16 OS-468-SC 0%	01:01 OT-123-PL 0%	00:36 OT-124-PL 0%
09:15 OT-89-PL 0%	10:23 OT-90-PL 0%	08:20 OT-100-PL 100%	09:24 OT-101-PL 100%	08:17 OS-417-SC 0%		00:49 OT-125-PL 0%
+ 8 Mais	+ 5 Mais	+ 6 Mais	+ 10 Mais	+ 4 Mais		+ 5 Mais
12	13	14	15	16	17	18
15:00 OT-30-TOG						0%
08:34 OT-130-PL 0%	08:01 OT-131-PL 0%	08:03 OT-161-SC 0%	09:18 OT-165-SC 100%	09:09 OT-189-SC 0%		05:01 OS-321-SC 100%
10:54 Alinhamento	09:06 OT-147-PL 100%	08:11 OT-160-SC 0%	10:00 OT-163-SC 0%	09:53 OT-191-SC 0%		
+ 11 Mais	+ 11 Mais	+ 6 Mais	+ 4 Mais	+ 10 Mais		
19	20	21	22	23	24	25
15:00 OT-30-TOG		05:10 OS-320-SC 100%	04:31 OS-328-SC 100%	09:26 OT-190-SC 0%	09:00 OS-356-SC 100%	
08:07 OT-205-SC 100%	09:16 OT-216-SC 100%	06:01 OS-322-SC 100%	05:43 OS-521-SC 0%	11:02 OS-369-SC 0%		
11:41 OS-523-SC 0%	09:29 OT-217-SC 0%	06:12 OS-323-SC 100%	09:00 OS-331-SC 100%	11:19 OS-548-SC 0%		
+ 10 Mais	+ 27 Mais	+ 28 Mais	+ 15 Mais	+ 3 Mais		
26	27	28	29	01	02	03
00:59 OS-554-SC 0%	08:29 MANTENIMIENTO C...	06:07 Registro semanal de...	10:19 OS-349-SC 100%	03:00 OS-367-SC 100%		
08:00 OS-333-SC 100%	09:03 OT-133-PL 0%	10:48 Revision de 1000	10:26 Inspeção da bomba	08:00 OT-172-SC 0%		
10:47 Corretiva troca de C...	09:03 OT-132-PL 0%	10:48 OT-2194-23 100%	10:26 Inspeção da bomba	10:25 OS-550-SC 50%		
+ 2 Mais	+ 3 Mais	+ 2 Mais	+ 2 Mais	+ 7 Mais		

Cada seleção que fizer aqui será pré-determinada por uma cor, que será apresentada no calendário para destacar datas específicas. Lembre-se de que, quando selecionar a opção que lhe interessa, deve clicar no botão "Guardar" no canto superior direito.

Tarefas  
Vista Calendário

Tarefas pendentes x Ordens de Serviço x

Seg	Ter	Qua	Qui	S
29	30	31	01	
09:11 OT-13-PL 0%	16:00 OS-412-SC 0%	09:38 OT-55-PL 0%	00:00 OS-456-SC 0%	14:02 OT-79-PL 0%
11:35 OT-15-PL 0%	17:01 OT-50-PL 100%	10:37 OT-65-PL 0%	11:31 OT-194-SC 0%	16:38 OS-460-S 0%
13:43 OT-20-PL 0%	17:05 OT-51-PL 100%	10:37 OT-80-PL 0%	15:00 OT-12-PL 100%	18:00 OT-78-PL 0%
+ 13 Mais	20:58 OT-53-PL 100%	+ 11 Mais	+ 3 Mais	+ 2 Mais
05	06	07	08	
09:12 OT-96-PL 100%	08:40 OT-86-PL 0%	08:02 OT-97-PL 0%	08:16 Preventiva a cada 1...	08:08 OT-111-P 0%
09:15 OT-193-SC 0%	09:35 OT-88-PL 0%	08:04 OT-98-PL 100%	08:17 OT-113-PL 0%	08:16 OS-468-S 0%
09:15 OT-89-PL 0%	10:23 OT-90-PL 0%	08:20 OT-100-PL 100%	09:24 OT-101-PL 100%	08:17 OS-417-S 0%
+ 8 Mais	+ 5 Mais	+ 6 Mais	+ 10 Mais	+ 4 Mais
12	13	14	15	
15:00 OT-30-TOG				
08:34 OT-130-PL 0%	08:01 OT-131-PL 0%	08:03 OT-161-SC 0%	09:18 OT-165-SC 100%	09:09 OT-189-S 0%
10:54 Alinhamento	09:06 OT-147-PL 100%	08:11 OT-160-SC 0%	10:00 OT-163-SC 0%	09:53 OT-191-S 0%
+ 11 Mais	+ 11 Mais	+ 6 Mais	+ 4 Mais	+ 10 Mais
19	20	21	22	
15:00 OT-30-TOG				
08:07 OT-205-SC 100%	09:16 OT-216-SC 100%	06:01 OS-322-SC 100%	05:43 OS-521-SC 0%	11:02 OS-369-S 0%
11:41 OS-523-SC 0%	09:29 OT-217-SC 0%	06:12 OS-323-SC 100%	09:00 OS-331-SC 100%	11:19 OS-548-S 0%
+ 10 Mais	+ 27 Mais	+ 28 Mais	+ 15 Mais	+ 3 Mais
26	27	28	29	
00:59 OS-554-SC 0%	08:29 MANTENIMIENTO C...	06:07 Registro semanal de...	10:19 OS-343-SC 100%	03:00 OS-367-S 0%
08:00 OS-333-SC 100%	09:03 OT-133-PL 0%	10:48 Revision de 1000	10:26 Inspeção da bomba	08:00 OT-172-S 0%
10:47 Corretiva troca de C...	09:03 OT-132-PL 0%	10:48 OT-2194-23 100%	10:26 Inspeção da bomba	10:25 OS-550-S 0%
+ 2 Mais	+ 3 Mais	+ 2 Mais	+ 2 Mais	+ 7 Mais

← OPÇÕES DE CALENDÁRIO

Selecione os tipos de tarefas e programações para ver no calendário

- Tarefas pendentes
- Ordens de Serviço
- Ordens de serviço por ativo
- Ordens de serviço por responsável
- Teams

Próxima manutenção

- Por acionador de data
- Por acionador de leitura

Cronograma de Tarefa Estimado

- añ 2024**  
2024-01-01 - 2025-01-01

As opções de calendário em que se pode concentrar são:

# 1. Tarefas Pendentes

Tarefas  
Vista Calendário

Tarefas pendentes

## ← OPÇÕES DE CALENDÁRIO

Selecione os tipos de tarefas e programações para ver no calendário

- Tarefas pendentes
- Ordens de Serviço
- Ordens de serviço por ativo
- Ordens de serviço por responsável
- Teams

### Próxima manutenção

- Por acionador de data
- Por acionador de leitura

### Cronograma de Tarefa Estimado

- ano 2024**  
2024-01-01 - 2025-01-01

# 2. Ordens de Serviço

Tarefas  
Vista Calendário

Ordens de Serviço

Seg	Ter	Qua	Qui	Sáb
29	30	31	01	
09:11 OT-13-PL 0%	16:00 OS-412-SC 0%	09:38 OT-55-PL 0%	00:00 OS-456-SC 0%	14:02 OT-79-PL 0%
11:35 OT-15-PL 0%	17:01 OT-50-PL 100%	10:37 OT-65-PL 0%	11:31 OT-194-SC 0%	16:38 OS-460-S 0%
13:43 OT-20-PL 0%	17:05 OT-51-PL 100%	10:37 OT-80-PL 0%	15:00 OT-12-PL 100%	18:00 OT-78-PL 0%
+ 13 Mais	20:58 OT-53-PL 100%	+ 10 Mais	+ 3 Mais	+ 2 Mais
05	06	07	08	
09:12 OT-96-PL 100%	08:40 OT-86-PL 0%	08:02 OT-97-PL 0%	08:17 OT-113-PL 0%	08:08 OT-111-P 0%
09:15 OT-193-SC 0%	09:35 OT-88-PL 0%	08:04 OT-98-PL 100%	09:24 OT-101-PL 100%	08:16 OS-468-S 0%
09:15 OT-89-PL 0%	10:23 OT-90-PL 0%	08:20 OT-100-PL 100%	10:10 OT-102-PL 100%	08:17 OS-417-S 0%
+ 8 Mais	+ 5 Mais	+ 6 Mais	+ 9 Mais	+ 4 Mais
12	13	14	15	
15:00 OT-30-TOG				
08:34 OT-130-PL 0%	08:01 OT-131-PL 0%	08:03 OT-161-SC 0%	09:18 OT-165-SC 100%	09:09 OT-189-S 0%
10:54 OT-134-PL 0%	09:06 OT-147-PL 100%	08:11 OT-160-SC 0%	10:00 OT-163-SC 0%	09:53 OT-191-S 0%
+ 10 Mais	+ 11 Mais	+ 6 Mais	+ 4 Mais	+ 10 Mais
19	20	21	22	
15:00 OT-30-TOG				
08:07 OT-205-SC 100%	09:16 OT-216-SC 100%	06:01 OS-322-SC 100%	04:31 OS-328-SC 100%	09:26 OT-190-S 0%
11:41 OS-523-SC 0%	09:29 OT-217-SC 0%	06:12 OS-323-SC 100%	09:00 OS-331-SC 100%	11:19 OS-548-S 0%
+ 10 Mais	+ 26 Mais	+ 27 Mais	+ 15 Mais	+ 3 Mais
26	27	28	29	
00:59 OS-554-SC 0%	09:03 OT-133-PL 0%	10:48 OT-2194-23 100%	10:19 OS-343-SC 100%	03:00 OS-367-S 0%
08:00 OS-333-SC 100%	09:03 OT-132-PL 0%	22:00 OS-549-SC 0%	10:52 OS-368-SC 100%	08:00 OT-172-S 0%
10:57 OS-551-SC 0%	09:50 OT-135-PL 100%		11:39 OS-348-SC 0%	10:25 OS-550-S 0%
14:54 OS-552-SC 100%	+ 2 Mais			+ 5 Mais

## ← OPÇÕES DE CALENDÁRIO

Selecione os tipos de tarefas e programações para ver no calendário

- Tarefas pendentes
- Ordens de Serviço
- Ordens de serviço por ativo
- Ordens de serviço por responsável
- Teams

### Próxima manutenção

- Por acionador de data
- Por acionador de leitura

### Cronograma de Tarefa Estimado

- ano 2024**  
2024-01-01 - 2025-01-01

### 3. Ordens de Serviço por Ativo

Tarefas  
Vista Calendário

OPÇÕES DE CALENDÁRIO

Ordens de serviço por ativo

Seg	Ter	Qua	Qui
29	30	31	01
09:11 EL CORRAL 0%	14:00 CHILLER 0%	09:38 Tracteur 1 ( NRFR-TRACT1 ) 0%	00:00 (Aevo 01-INV) INVERSORES 0%
11:35 EL CORRAL 0%	17:01 Chiller Xerox ( Global-Chiller-001 ) 100%	10:37 EQUIPO FRESA ( FRESA-EQUIPO ) 0%	00:00 INVERSORES 0%
13:43 Bomba Centrífuga granado ( BB-0... 0%	17:05 Chiller Xerox ( Global-Chiller-001 ) 100%	10:37 EQUIPO FRESA ( FRESA-EQUIPO ) 0%	11:31 Chiller 0%
+ 12 Mais	20:58 Impresora 2 - Oficina ( Global-... 100%	+ 9 Mais	+ 4 Mais
05	06	07	08
09:12 EQUIPO DE CORTE HEAVEN ( ) 100%	08:40 HORNO 02 ATLAS COPCO ( HOR-0... 0%	08:04 HORNO 01 ( HOR-01 ) 100%	08:17 ( Global-munck ) Caminhão Munck... 0%
09:15 Chiller 0%	09:35 ( Global-Oficina-001 ) Oficina 0%	08:20 HORNO 01 ( HOR-01 ) 100%	09:24 Camión - Fretamento Volvo ( gl... 100%
10:10 Split 1 Tecco ( SP1 ) 0%	10:23 ( Global-Oficina-001 ) Oficina 0%	08:22 HORNO 01 ( HOR-01 ) 0%	10:10 Camión - Fretamento Volvo ( gl... 100%
+ 6 Mais	+ 5 Mais	+ 5 Mais	+ 9 Mais
12	13	14	15
11:42 ( BTP-0001-EL ) ESTEIRA TRANSP... 0%	09:06 ( Camión-001 ) Camión prueba... 100%	08:03 PLANTA 3 ( ACTFRAC-PLAN3 ) 0%	09:18 Cisternas prueba 100%
12:02 ESTEIRA TRANSPORTADORA 0%	10:59 PRO ENGINEER ( PRO-E ) 0%	08:11 ÁREA DE PRODUÇÃO ( ACTFRAC... 0%	10:00 ( ASC-01 ) ASCENSOR 01 0%
13:09 ( BTP-0001-EL ) ESTEIRA TRAN... 100%	12:25 Motor estera 0%	09:06 ( Camión-001 ) Camión prueba ... 100%	10:22 MOTOR DEL TRITURADOR 100%
+ 7 Mais	+ 9 Mais	+ 6 Mais	+ 4 Mais
19	20	21	22
08:07 ESTEIRA TRANSPORTADORA 100%	09:16 ROBO - 0001 100%	05:10 HORNO 01 100%	04:31 Bomba de fenoles F3-0224-001 100%
11:41 Impresora 0%	09:29 Puente de Grúa EMARESA 0%	06:01 Almacén de Muestras ( AM-AIM... 100%	05:43 BANDA 4A 0%
14:25 AR CONDICIONADO 01 100%	09:45 ESTEIRA TRANSPORTADORA 100%	06:12 Almacén de Muestras ( AM-AIM... 100%	09:00 Bomba Centrífuga granado 100%
+ 8 Mais	+ 52 Mais	+ 26 Mais	+ 14 Mais
26	27	28	29
00:59 MOTOR ELECTRICO 0%	09:50 ( BTP-0001-EL ) ESTEIRA TRAN... 100%	10:48 CAMIONETA DMAX 100%	10:19 Bomba de Agua 100%
08:00 Compressor Casa Granado 100%	11:38 ESTEIRA TRANSPORTADORA 100%	22:00 SONOVA GROUP ( SON-G ) 0%	10:52 BUS SCANIA 001 100%
10:57 MOTOR ELECTRICO 0%	16:03 ROBO - 0004 100%		10:52 BUS SCANIA 002 100%
14:54 MOTOR ELECTRICO 100%			+ 2 Mais

Selecione os tipos de tarefas e programações para ver no calendário

- Tarefas pendentes
- Ordens de Serviço
- Ordens de serviço por ativo
- Ordens de serviço por responsável
- Teams

- Próxima manutenção
- Por acionador de data
  - Por acionador de leitura

- Cronograma de Tarefa Estimado
- ano 2024  
2024-01-01 - 2025-01-01

### 4. Ordens de Serviço por Responsável

Tarefas  
Vista Calendário

OPÇÕES DE CALENDÁRIO

Ordens de serviço por responsável

Seg	Ter	Qua	Qui
29	30	31	01
09:11 Alexander FJ (Puebas) 0%	16:00 Adrian Vargas 0%	09:38 Adrian Vargas 0%	00:00 Adrian Vargas 0%
11:35 AGUSTINA IRISARRI 0%	17:01 Abelardo 123 100%	10:37 Abelardo 123 0%	11:31 Lucas Peres Filipe - Tec - Cap... 0%
13:43 Magno Vignoli 0%	17:05 Abelardo 123 100%	10:37 ANAY PENICHE 0%	15:00 JOSE FERNANDO CRUZ M... 100%
+ 13 Mais	20:58 Lucas Peres Filipe - Tec - C... 100%	+ 10 Mais	+ 3 Mais
05	06	07	08
09:12 SAMUEL LOPEZ 100%	08:40 Adrian Vargas 0%	08:02 Adrian Vargas 0%	08:17 Abelardo 123 0%
09:15 Lucas Peres Filipe - Tec - Cap... 0%	09:35 Abelardo 123 0%	08:04 Adrian Vargas 100%	09:24 Abelardo 123 100%
09:15 Adrian Vargas 0%	10:23 Abelardo 123 0%	08:20 Adrian Vargas 100%	10:10 Abelardo 123 100%
+ 8 Mais	+ 5 Mais	+ 6 Mais	+ 9 Mais
12	13	14	15
15:00 Abelardo 123	08:34 Fabián Elecer Montoya Fonn... 0%	08:03 Adrian Vargas 0%	09:18 Adrian Vargas 100%
10:54 Fabián Elecer Montoya Fonn... 0%	09:06 Abelardo 123 100%	08:11 Adrian Vargas 0%	10:00 ALBERTO FERNANDEZ 0%
+ 10 Mais	+ 11 Mais	+ 6 Mais	+ 4 Mais
19	20	21	22
15:00 Abelardo 123	09:16 Elias Alves 100%	05:10 Adrian Vargas 100%	04:31 Adrian Vargas 100%
08:07 Abelardo 123 100%	09:29 Alexander Sanchez 0%	06:01 Adrian Vargas 100%	05:43 Adrian Vargas 0%
11:41 Adrian Vargas 0%	09:50 Alexander Sanchez 0%	06:12 Adrian Vargas 100%	09:00 Carlos Magno 100%
+ 10 Mais	+ 26 Mais	+ 27 Mais	+ 15 Mais
26	27	28	29
00:59 Adrian Vargas 0%	09:03 Elias Jr 0%	10:48 Adrian Vargas 100%	10:19 Lucas Peres Filipe - Tec - C... 100%
08:00 Adrian Vargas 100%	09:03 Elias Jr 0%	22:00 Elkin Alfonso MONTOYA PEREZ 0%	10:52 Alexander Sanchez 100%
10:57 Abelardo 123 0%	09:50 Elias Jr 100%		11:39 Abelardo 123 0%
14:54 Gisela Pisciola 100%			+ 5 Mais

Selecione os tipos de tarefas e programações para ver no calendário

- Tarefas pendentes
- Ordens de Serviço
- Ordens de serviço por ativo
- Ordens de serviço por responsável
- Teams

- Próxima manutenção
- Por acionador de data
  - Por acionador de leitura

- Cronograma de Tarefa Estimado
- ano 2024  
2024-01-01 - 2025-01-01

## 5. Teams

← OPÇÕES DE CALENDÁRIO

Selecione os tipos de tarefas e programações para ver no calendário

- Tarefas pendentes
- Ordens de Serviço
- Ordens de serviço por ativo
- Ordens de serviço por responsável
- Teams

Próxima manutenção

- Por acionador de data
- Por acionador de leitura

Cronograma de Tarefa Estimado

- ano 2024**  
2024-01-01 - 2025-01-01

## 6. Manutenção futura por acionador de data

← OPÇÕES DE CALENDÁRIO

Selecione os tipos de tarefas e programações para ver no calendário

- Tarefas pendentes
- Ordens de Serviço
- Ordens de serviço por ativo
- Ordens de serviço por responsável
- Teams
- Por acionador de data
- Por acionador de leitura

Próxima manutenção

Cronograma de Tarefa Estimado

- ano 2024**  
2024-01-01 - 2025-01-01

## 7. Próxima manutenção por acionador de leitura (medidores)

Day	Task
29 (Seg)	20:25 MANTENIMIENTO DE 25...
01 (Qui)	07:59 MANTEN...
05 (Seg)	
06 (Ter)	
07 (Qua)	05:36 MANTENIMIENTO DE M...
08 (Qui)	07:59 MANTEN 20:25 MANTEN
12 (Seg)	
13 (Ter)	
14 (Qua)	
15 (Qui)	07:59 MANTEN 14:40 Manteni...
19 (Seg)	20:25 MANTENIMIENTO DE 25...
20 (Ter)	14:40 Mantenimiento 500 h
21 (Qua)	
22 (Qui)	07:59 MANTEN
26 (Seg)	05:36 MANTENIMIENTO DE M... 14:40 Mantenimiento 500 h
27 (Ter)	
28 (Qua)	
29 (Qui)	07:59 MANTEN

The right-hand panel, titled 'OPÇÕES DE CALENDÁRIO', contains the following settings:

- Selezione os tipos de tarefas e programações para ver no calendário
- Tarefas pendentes
- Ordens de Serviço
- Ordens de serviço por ativo
- Ordens de serviço por responsável
- Teams
- Próxima manutenção
  - Por acionador de data
  - Por acionador de leitura
- Cronograma de Tarefa Estimado
  - ano 2024**  
2024-01-01 - 2025-01-01

## 8. Função de programação de tarefas estimada:

Pode projetar as atividades do período pretendido e guardá-las num ou mais calendários estáticos que podem ser reproduzidos quando necessário.

Para o criar, clique em "novo" para iniciar a criação do calendário estático.

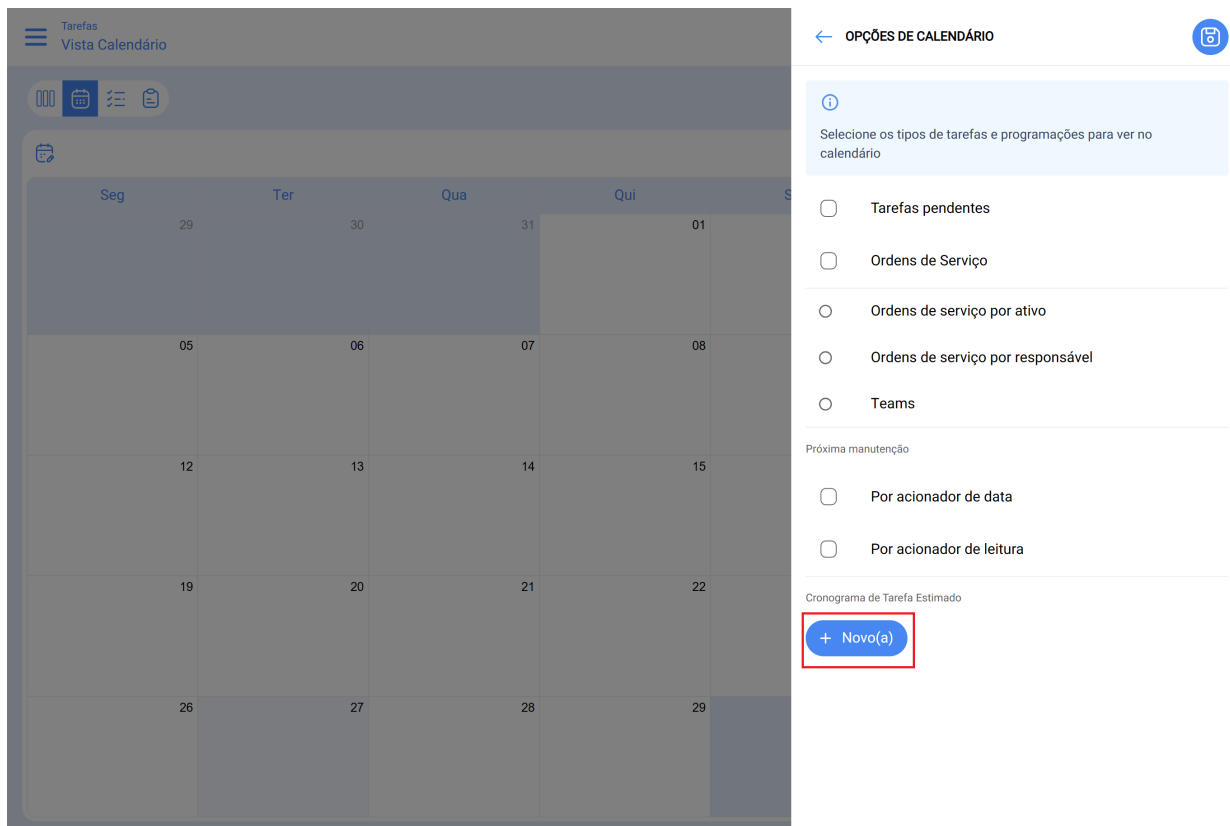

- A header section with a blue circle icon and the text: "Selecione os tipos de tarefas e programações para ver no calendário".
- A list of task types with radio buttons:
  - Tarefas pendentes
  - Ordens de Serviço
  - Ordens de serviço por ativo
  - Ordens de serviço por responsável
  - Teams
- A section titled "Próxima manutenção" with two radio buttons:
  - Por acionador de data
  - Por acionador de leitura
- A section titled "Cronograma de Tarefa Estimado" with a blue button labeled "+ Novo(a)" highlighted by a red box.

Em seguida, adicione uma descrição para a vista que pretende guardar, selecione o intervalo de tempo e, por fim, clique no botão "Guardar".

Tarefas  
Vista Calendário

← CRONOGRAMA ESTIMADO

ⓘ

Nesta opção, é criado um novo calendário contendo as programações estimadas de suas tarefas nos planos para o intervalo de tempo selecionado

Descrição  
Janeiro 2024

Data inicial  
2024-01-01

Data final  
2024-12-31

Seg	Ter	Qua	Qui	Sáb
29	30	31	01	
05	06	07	08	
12	13	14	15	
19	20	21	22	
26	27	28	29	

Em seguida, clique no triângulo (calcular)

Tarefas  
Vista Calendário

← OPÇÕES DE CALENDÁRIO

ⓘ

Selecione os tipos de tarefas e programações para ver no calendário

Tarefas pendentes

Ordens de Serviço

Ordens de serviço por ativo

Ordens de serviço por responsável

Teams

Próxima manutenção

Por acionador de data

Por acionador de leitura

Cronograma de Tarefa Estimado

Janeiro 2024  
2024-01-01 - 2024-01-31

Seg	Ter	Qua	Qui	Sáb
29	30	31	01	
05	06	07	08	
12	13	14	15	
19	20	21	22	
26	27	28	29	

Aparece então uma caixa que informa que está a recalculando o calendário de acordo com a indicação fornecida.

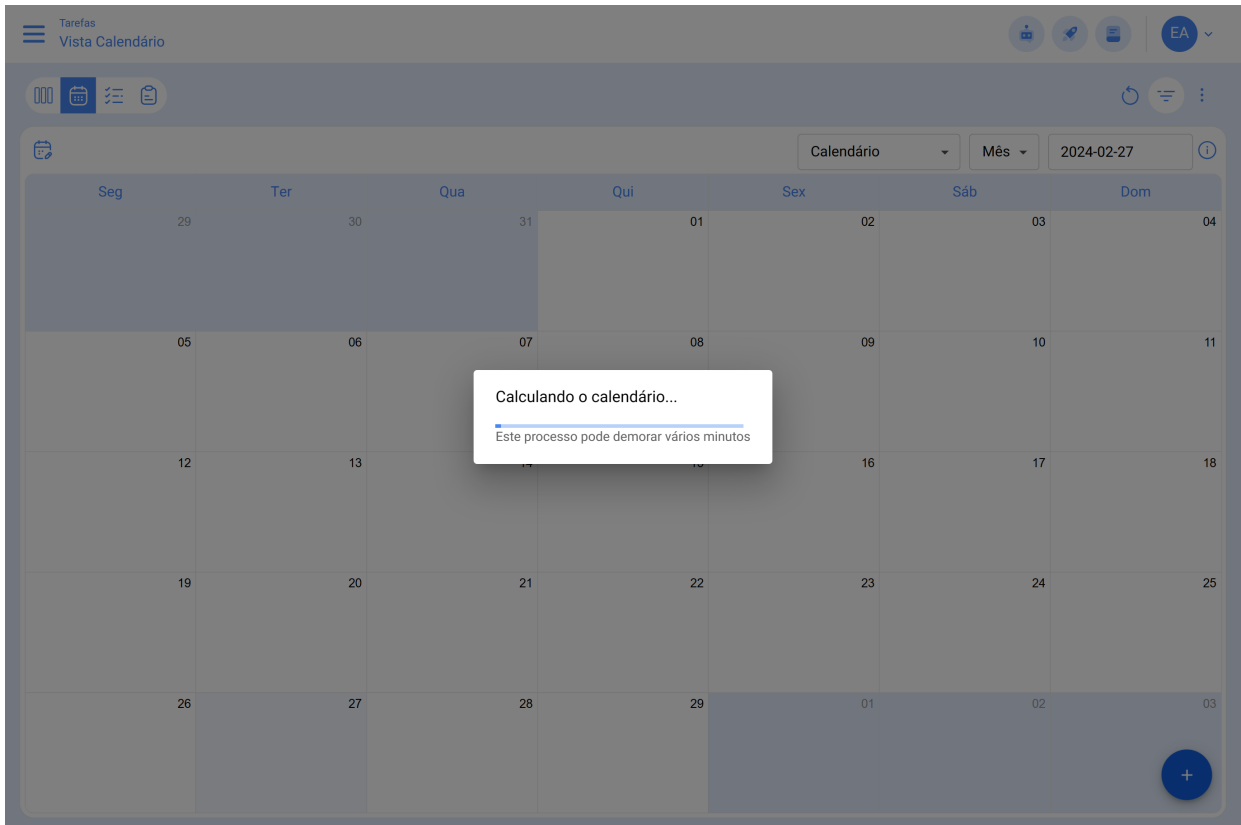

Em seguida, apresentará as informações da seguinte forma, mostrando o número total de atividades por dia dentro do intervalo definido

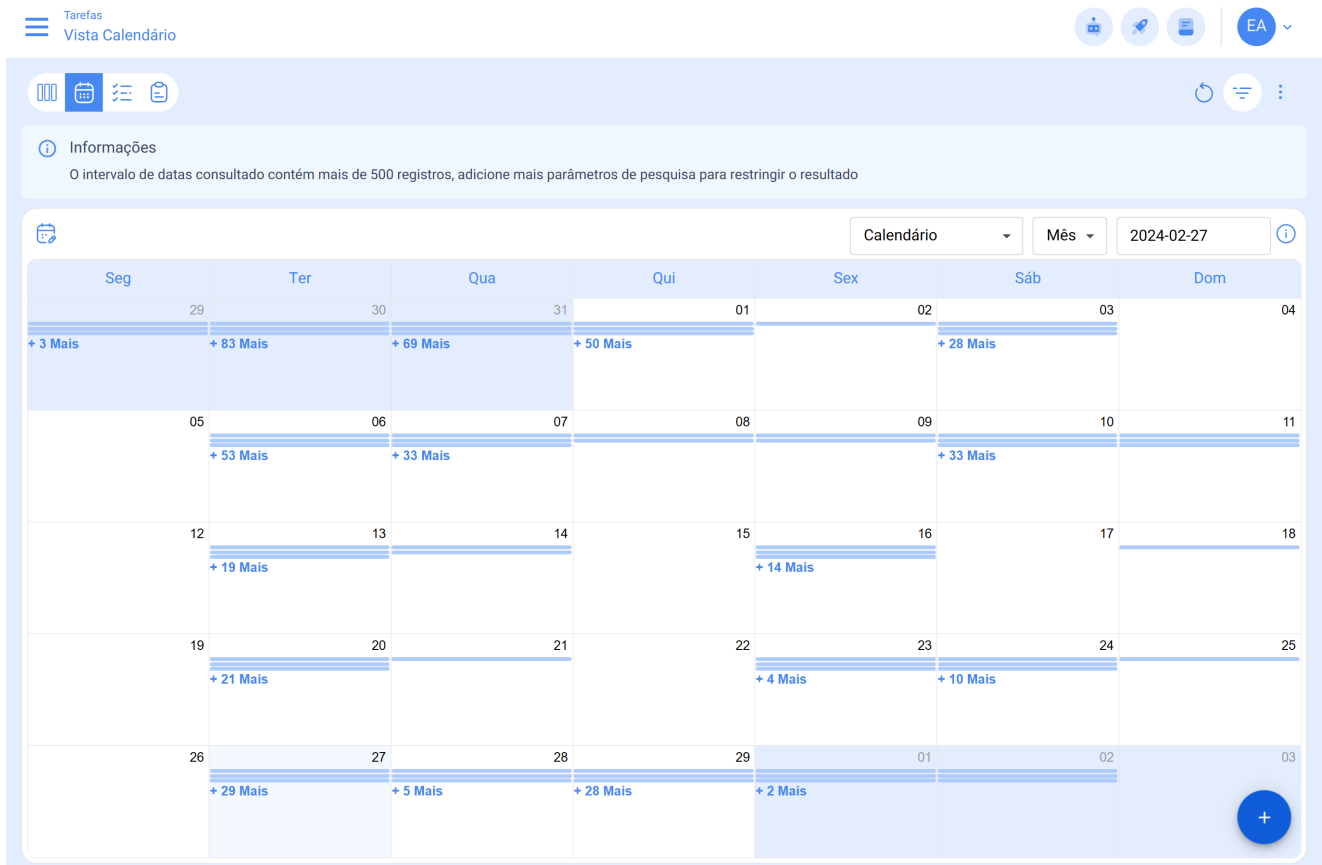

# Opções de cronograma.

Tarefas Vista Calendário

Calendário Mês 2024-02-27

Mês  
Semana  
Dia

Seg	Ter	Qua	Qui	Sex	S	Dom
09:11 OT-13-PL 0%	16:00 OS-412-SC 0%	09:38 OT-55-PL 0%	00:00 OS-456-SC 0%	14:02 OT-79-PL 100%	15:00 OT-258-K 100%	18:29 OS-431-SC 0%
11:35 OT-15-PL 0%	17:01 OT-50-PL 100%	10:37 OT-65-PL 0%	11:31 OT-194-SC 0%	16:38 OS-460-SC 0%		20:40 OT-52-PL 100%
13:43 OT-20-PL 0%	17:05 OT-51-PL 100%	10:37 OT-80-PL 0%	15:00 OT-12-PL 100%	18:00 OT-78-PL 100%		
+ 13 Mais	20:58 OT-53-PL 100%	+ 11 Mais	+ 3 Mais	+ 2 Mais		
09:12 OT-96-PL 100%	08:40 OT-86-PL 0%	08:02 OT-97-PL 0%	08:16 Preventiva a cada 1...	08:08 OT-111-PL 100%	15:00 OT-30-TOG 0%	
09:15 OT-193-SC 0%	09:35 OT-88-PL 0%	08:04 OT-98-PL 100%	08:17 OT-113-PL 0%	08:16 OS-468-SC 0%	01:01 OT-123-PL 0%	00:36 OT-124-PL 0%
09:15 OT-89-PL 0%	10:23 OT-90-PL 0%	08:20 OT-100-PL 100%	09:24 OT-101-PL 100%	08:17 OS-417-SC 0%		00:49 OT-125-PL 0%
+ 8 Mais	+ 5 Mais	+ 6 Mais	+ 10 Mais	+ 4 Mais		+ 5 Mais
15:00 OT-30-TOG 0%						
08:34 OT-130-PL 0%	08:01 OT-131-PL 0%	08:03 OT-161-SC 0%	09:18 OT-165-SC 100%	09:09 OT-189-SC 0%		05:01 OS-321-SC 100%
10:54 Alinhamento 0%	09:06 OT-147-PL 100%	08:11 OT-160-SC 0%	10:00 OT-163-SC 0%	09:53 OT-191-SC 0%		
+ 11 Mais	+ 11 Mais	+ 6 Mais	+ 4 Mais	+ 10 Mais		
15:00 OT-30-TOG 0%						
08:07 OT-205-SC 100%	09:16 OT-216-SC 100%	06:01 OS-322-SC 100%	05:43 OS-521-SC 0%	11:02 OS-369-SC 0%	09:00 OS-356-SC 100%	
11:41 OS-523-SC 0%	09:29 OT-217-SC 0%	06:12 OS-323-SC 100%	09:00 OS-331-SC 100%	11:19 OS-548-SC 0%		
+ 10 Mais	+ 27 Mais	+ 28 Mais	+ 15 Mais	+ 3 Mais		
00:59 OS-554-SC 0%	08:29 MANTENIMIENTO C...	06:07 Registro semanal de...	10:19 OS-343-SC 100%	03:00 OS-367-SC 100%		
08:00 OS-333-SC 100%	09:03 OT-133-PL 0%	10:48 Revision de 1000	10:26 Inspeção da bomba	08:00 OT-172-SC 0%		
10:47 Corretiva troca de C...	09:03 OT-132-PL 0%	10:48 OT-2194-23 100%	10:26 Inspeção da bomba	10:25 OS-550-SC 50%		
+ 2 Mais	+ 3 Mais	+ 2 Mais	+ 2 Mais	+ 7 Mais		

**Mês:** Apresenta uma visão geral do calendário para o mês atual, permitindo-lhe ver rapidamente os eventos e atividades ao longo do mês.

Calendário | Mês | 2024-02-27

Seg	Ter	Qua	Qui	Sex	Sáb	Dom
29	30	31	01	02	03	04
09:11 OT-13-PL 0%	16:00 OS-412-SC 0%	09:38 OT-55-PL 0%	00:00 OS-456-SC 0%	14:02 OT-79-PL 100%	15:00 OT-258-KAT 100%	18:29 OS-431-SC 0%
11:35 OT-15-PL 0%	17:01 OT-50-PL 100%	10:37 OT-65-PL 0%	11:31 OT-194-SC 0%	16:38 OS-460-SC 0%		20:40 OT-52-PL 100%
13:43 OT-20-PL 0%	17:05 OT-51-PL 100%	10:37 OT-80-PL 0%	15:00 OT-12-PL 100%	18:00 OT-78-PL 100%		
+ 13 Mais	20:58 OT-53-PL 100%	+ 11 Mais	+ 3 Mais	+ 2 Mais		
05	06	07	08	09	10	11
09:12 OT-96-PL 100%	08:40 OT-86-PL 0%	08:02 OT-97-PL 0%	08:16 Preventiva a cada 1...	08:08 OT-111-PL 100%	15:00 OT-30-TOG	
09:15 OT-193-SC 0%	09:35 OT-88-PL 0%	08:04 OT-98-PL 100%	08:17 OT-113-PL 0%	08:16 OS-468-SC 0%	01:01 OT-123-PL 0%	00:36 OT-124-PL 0%
09:15 OT-89-PL 0%	10:23 OT-90-PL 0%	08:20 OT-100-PL 100%	09:24 OT-101-PL 100%	08:17 OS-417-SC 0%		00:49 OT-125-PL 0%
+ 8 Mais	+ 5 Mais	+ 6 Mais	+ 10 Mais	+ 4 Mais		+ 5 Mais
12	13	14	15	16	17	18
15:00 OT-30-TOG						0%
08:34 OT-130-PL 0%	08:01 OT-131-PL 0%	08:03 OT-161-SC 0%	09:18 OT-165-SC 100%	09:09 OT-189-SC 0%		05:01 OS-321-SC 100%
10:54 Alinhamento	09:06 OT-147-PL 100%	08:11 OT-160-SC 0%	10:00 OT-163-SC 0%	09:53 OT-191-SC 0%		
+ 11 Mais	+ 11 Mais	+ 6 Mais	+ 4 Mais	+ 10 Mais		
19	20	21	22	23	24	25
15:00 OT-30-TOG		05:10 OS-320-SC 100%	04:31 OS-328-SC 100%	09:26 OT-190-SC 0%	09:00 OS-356-SC 100%	
08:07 OT-205-SC 100%	09:16 OT-216-SC 100%	06:01 OS-322-SC 100%	05:43 OS-521-SC 0%	11:02 OS-369-SC 0%		
11:41 OS-523-SC 0%	09:29 OT-217-SC 0%	06:12 OS-323-SC 100%	09:00 OS-331-SC 100%	11:19 OS-548-SC 0%		
+ 10 Mais	+ 27 Mais	+ 28 Mais	+ 15 Mais	+ 3 Mais		
26	27	28	29	01	02	03
00:59 OS-554-SC 0%	08:29 MANTENIMIENTO C...	06:07 Registro semanal de...	10:19 OS-343-SC 100%	03:00 OS-367-SC 100%		
08:00 OS-333-SC 100%	09:03 OT-133-PL 0%	10:48 Revision de 1000	10:26 Inspeção da bomba	08:00 OT-172-SC 0%		
10:47 Corretiva troca de C...	09:03 OT-132-PL 0%	10:48 OT-2194-23 100%	10:26 Inspeção da bomba	10:25 OS-550-SC 50%		
+ 2 Mais	+ 3 Mais	+ 2 Mais	+ 2 Mais	+ 7 Mais		

**Semana:** Fornece uma visão geral detalhada da semana atual, facilitando o planejamento e a organização de eventos a curto prazo.

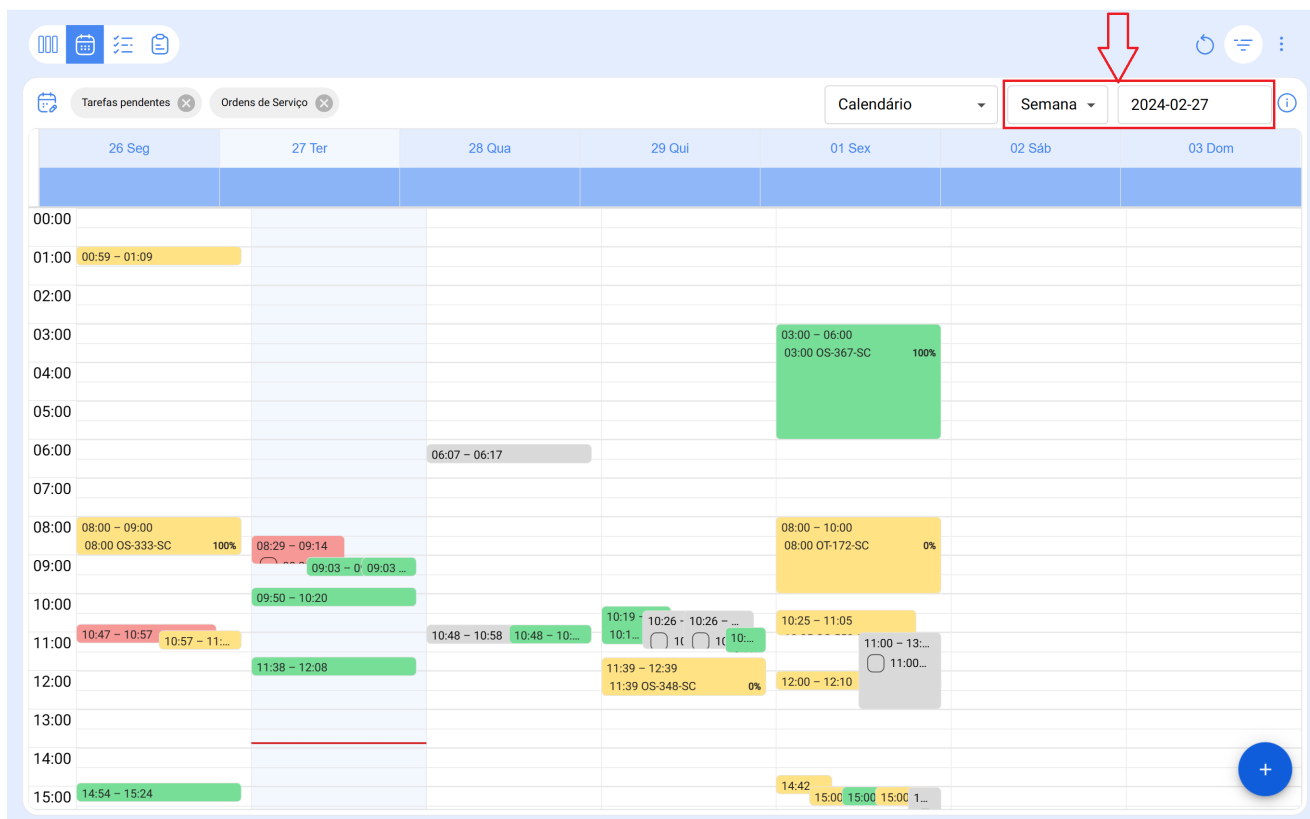

**Dia:** Permite-lhe concentrar-se nos pormenores de um dia específico, mostrando uma análise detalhada dos eventos e tarefas agendados para esse dia em particular.

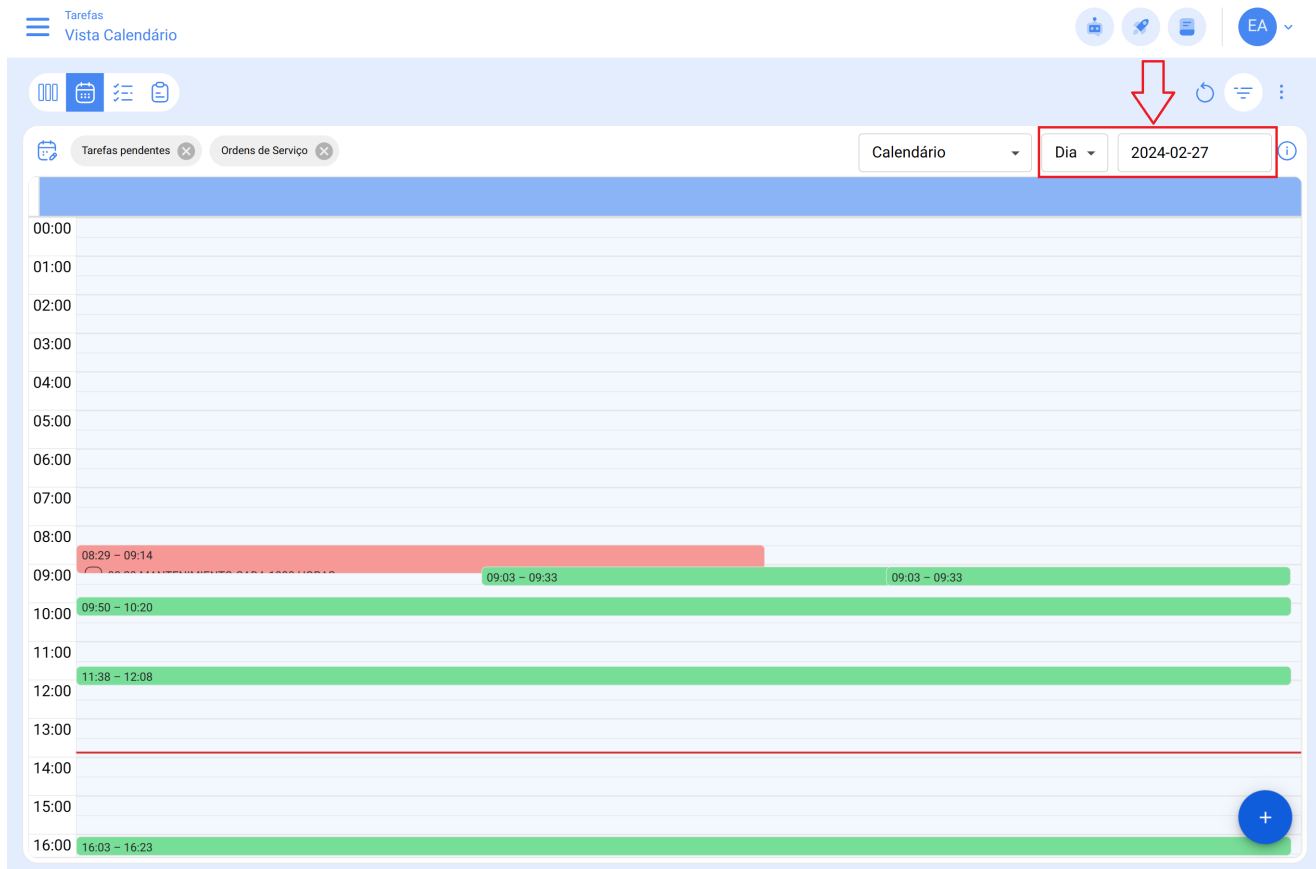

## Visualização da "Agenda"

Esta vista fornece uma representação detalhada e estruturada dos seus eventos e atividades agendados. Cada entrada da agenda está organizada em linhas, com colunas que fornecem informações cruciais para o seu planeamento diário.

- **Data:** A coluna da data indica o dia em que cada evento está agendado, permitindo-lhe localizar rapidamente as atividades no calendário.
- **Tempo:** Na coluna do tempo, é apresentado o intervalo de tempo programado para cada evento, desde a hora de início até à hora de fim. Isto dá-lhe uma visão geral clara da duração de cada atividade.
- **Evento:** A terceira coluna descreve o evento atual, fornecendo informações essenciais sobre a sua natureza e finalidade. Além disso, é utilizado um sistema de código de cores para representar o estado ou o progresso do evento, facilitando a identificação rápida do seu estado atual.

Esta vista da agenda foi concebida para otimizar a gestão do tempo e a organização das suas atividades diárias, proporcionando uma visão completa do seu dia.

Data	Hora	Evento	
Ter fev 27	08:29 – 09:14	08:29 MANTENIMENTO CADA 1000 HORAS	
	09:03 – 09:33	09:03 OT-133-PL	0%
	09:03 – 09:33	09:03 OT-132-PL	0%
	09:50 – 10:20	09:50 OT-135-PL	100%
	11:38 – 12:08	11:38 OT-169-SC	100%
	16:03 – 16:23	16:03 OS-313-SC	100%
Qua fev 28	06:07 – 06:17	06:07 Registro semanal de temperatura	
	10:48 – 10:58	10:48 Revision de 1000	
	10:48 – 10:58	10:48 OT-2194-23	100%
	17:00 – 17:10	17:00 AQUISIÇÃO DE NOVO EQUIPAMENTO	
	22:00 – 22:30	22:00 OS-549-SC	0%
Qui fev 29	10:19 – 11:19	10:19 OS-343-SC	100%
	10:26 – 11:26	10:26 Inspeção da bomba	
	10:26 – 11:26	10:26 Inspeção da bomba	
	10:52 – 11:32	10:52 OS-368-SC	100%
	11:39 – 12:39	11:39 OS-348-SC	0%
Sex mar 01	03:00 – 06:00	03:00 OS-367-SC	100%
	08:00 – 10:00	08:00 OT-172-SC	0%
	10:25 – 11:05	10:25 OS-550-SC	
	11:00 – 12:00	11:00 OS-550-SC	

## Legenda das cores da vista "Agenda"

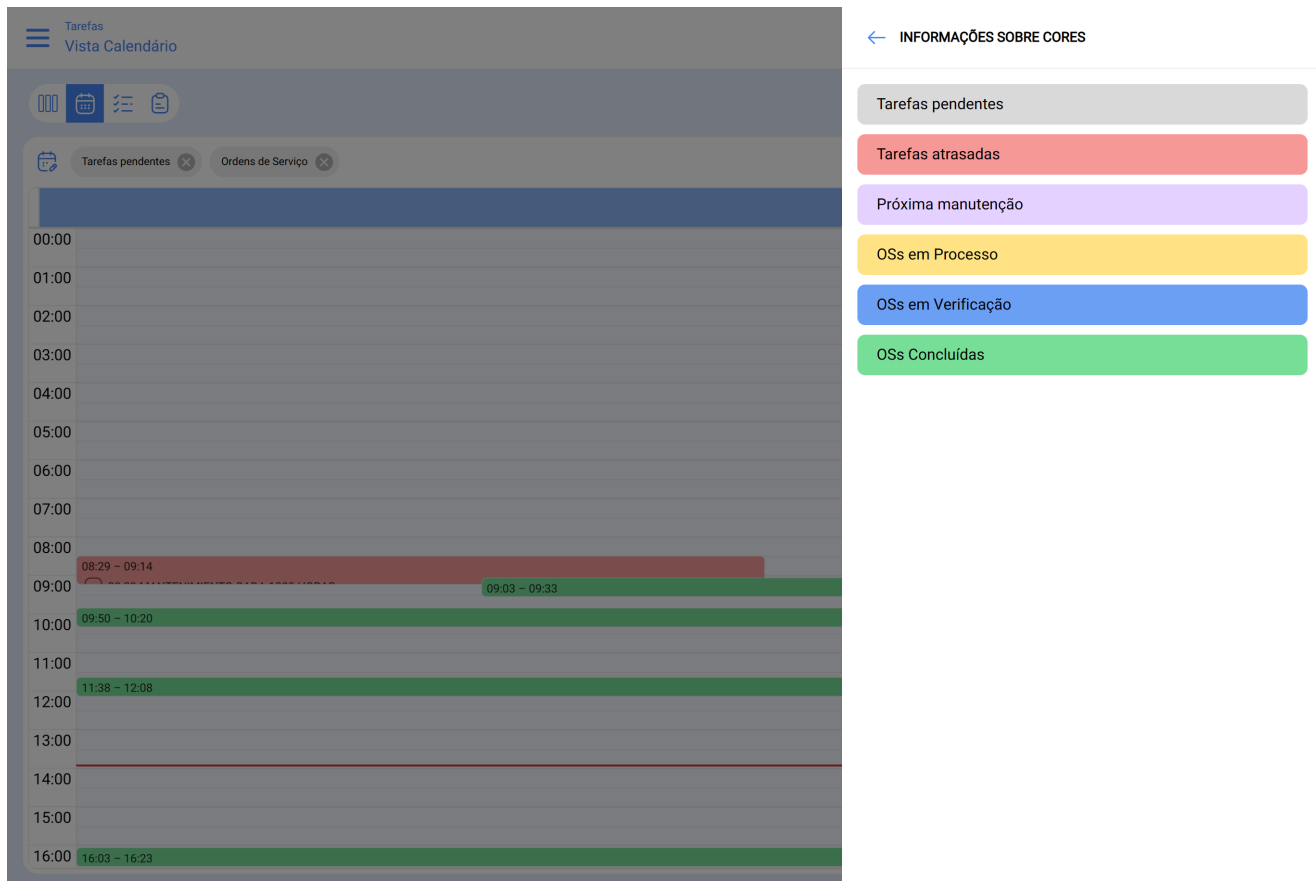

## Visualização "Linha de tempo"

O "Timeline" é uma ferramenta visual que apresenta de forma clara e estruturada o calendário de manutenção de vários equipamentos. A interface é composta por uma coluna inicial que lista os equipamentos que necessitam de manutenção, fornecendo informações detalhadas como:

- Tipo de tarefa.
- Prioridade
- Classificações da tarefa.
- Estado do ativo

O componente principal da interface é constituído por várias colunas adicionais, que representam o dia, a semana ou o mês (consoante o período selecionado). Cada célula destas colunas reflecte uma linha que indica o calendário das tarefas de manutenção para um equipamento específico num determinado período. A largura das linhas pode variar, indicando a intensidade ou a duração da tarefa de manutenção, bem como a sua cor de acordo com o seu estado.

Tarefas  
Vista Calendário

Tarefas pendentes x Ordens de Serviço x

Linha do tempo Dia 2024-02-01 / 2024-02-2

Ativo / Tarefas fevereiro 2024

1 2 3 4 5 6 7 8 9 10 11 12 13 14 15 16 17 18 19 20 21 22 23 24 25 26 27 28 29 1

Mês  
Semana  
Dia

**Almacen de Muestras**  
// AIMPLAS/

**Registro semanal de temperatura**  
Tipo de tarefa: Preventiva  
Críticidade: Médio  
Tarefa Grupo 1:  
Tarefa Grupo 2:  
Parou o equipamento?: Não  
Tempo de inatividade planejado do ativo: 00:00:00

**bomba**  
//

**REVISION POR OBSTRUCCION EN DESCARGA**  
Tipo de tarefa: INSPECCION  
Críticidade: Alto  
Tarefa Grupo 1:

+

## Legenda da cor "Linha do tempo"

Tarefas  
Vista Calendário

Tarefas pendentes x Ordens de Serviço x

Linha do tempo

Ativo / Tarefas fevereiro 2024

1 2 3 4 5 6 7 8 9 10 11 12 13 14 15 16 17 18 19 20 21 22 23 24 25 26 27 28 29 1

**Almacen de Muestras**  
// AIMPLAS/

**Registro semanal de temperatura**  
Tipo de tarefa: Preventiva  
Críticidade: Médio  
Tarefa Grupo 1:  
Tarefa Grupo 2:  
Parou o equipamento?: Não  
Tempo de inatividade planejado do ativo: 00:00:00

**bomba**  
//

**REVISION POR OBSTRUCCION EN DESCARGA**  
Tipo de tarefa: INSPECCION  
Críticidade: Alto  
Tarefa Grupo 1:

← INFORMAÇÕES SOBRE CORES

- Tarefa agendada
- Tarefa agendada, com parada
- Tarefa não agendada
- Tarefa não programada, com fora de serviço
- Leitura média medidor tarefa
- Leitura média medidor tarefa com parada

---