

Vistas personalizadas de trabajo

help2.fractal.com/hc/es-es/articles/24886184898189-Vistas-personalizadas-de-trabajo

En Fractal One, Contamos con la funcionalidad de 'Vistas Personalizadas de Trabajo', una herramienta que otorga a cada usuario el poder de crear y gestionar vistas específicas. Estas vistas almacenan las columnas relevantes y los filtros aplicados, facilitando un acceso eficiente a los activos gestionados. Esta característica no solo agiliza la interacción con la plataforma, sino que también brinda la flexibilidad de crear múltiples vistas de trabajo con diversos filtros y columnas personalizadas. Además, la libertad de establecer una vista favorita que se despliega automáticamente al ingresar al módulo contribuye a optimizar la experiencia del usuario.

¿Cómo realizar una vista personalizada de trabajo en Fractal One?

1. Ingrese al software Fractal One 5.0.

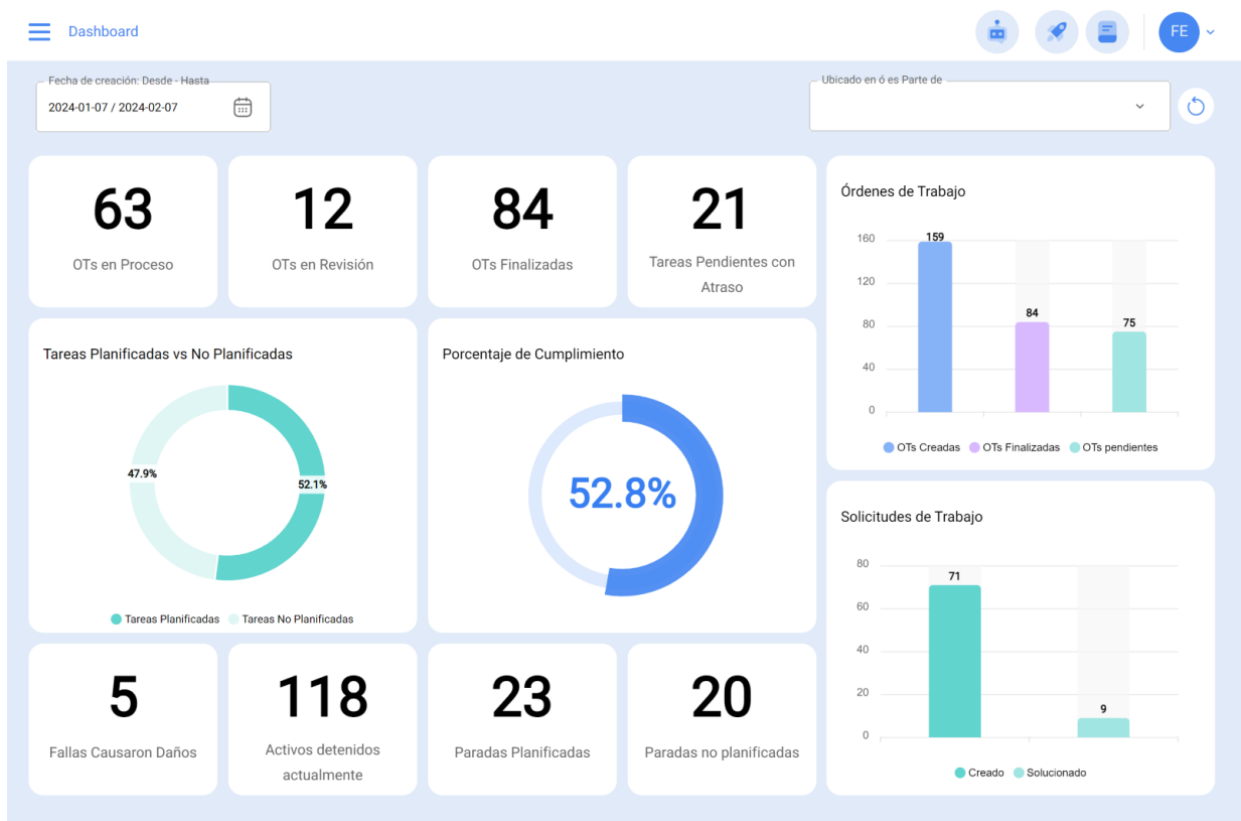

2. Ingrese en el módulo de interés, donde desea realizar su vista personalizada de trabajo.

3. Estando dentro del módulo, haga clic en el icono que se muestra en la imagen, en la parte superior derecha (En este ejemplo vamos a trabajar en el módulo catálogos/activos/equipos)

Activos Equipos

Q Buscar...

FE

Equipos

<input type="checkbox"/>	Habilitado	Fuera de servicio	Descripción	Código	Código de Barras	Prioridad	Tipo
<input type="checkbox"/>	Si	No	AGREGADO 1	84821215		Muy Alta	ALF
<input type="checkbox"/>	Si	No	AGREGADO 1	857412547		Muy Alta	ALF
<input type="checkbox"/>	Si	Si	AGREGADO 1	AGR-030-001		Muy Alta	ALF
<input type="checkbox"/>	Si	No	AGREGADO 2	AGR-030-002		Muy Alta	ALF
<input type="checkbox"/>	Si	No	Air conditioner			Muy Alta	ALF
<input type="checkbox"/>	Si	No	Air Conditioners	ACC-0009			
<input type="checkbox"/>	Si	No	Air Conditioners	ACC-001			
<input type="checkbox"/>	Si	No	Air Conditioners	AC-000065		Muy Alta	
<input type="checkbox"/>	Si	No	Air Conditioners	AC	AC	Muy Alta	ALF
<input type="checkbox"/>	Si	No	Aire 1	Aire-Fttl-Med-01		Muy Alta	AC
<input type="checkbox"/>	Si	No	Aire 2	Aire-Fttl-Med-02		Muy Alta	AC
<input type="checkbox"/>	Si	No	Aire 3	Aire-Fttl-Med-03		Muy Alta	AC
<input type="checkbox"/>	Si	No	Aire 4	Aire-Fttl-Med-04		Muy Baja	AC
<input type="checkbox"/>	Si	No	Aire 5	Aire-Fttl-Med-05		Muy Baja	AC

Mostrando 50 de 2991

+

4. Allí encontrará dos opciones, agrupado por y mostrar columnas. Seleccione la opción de su interés.

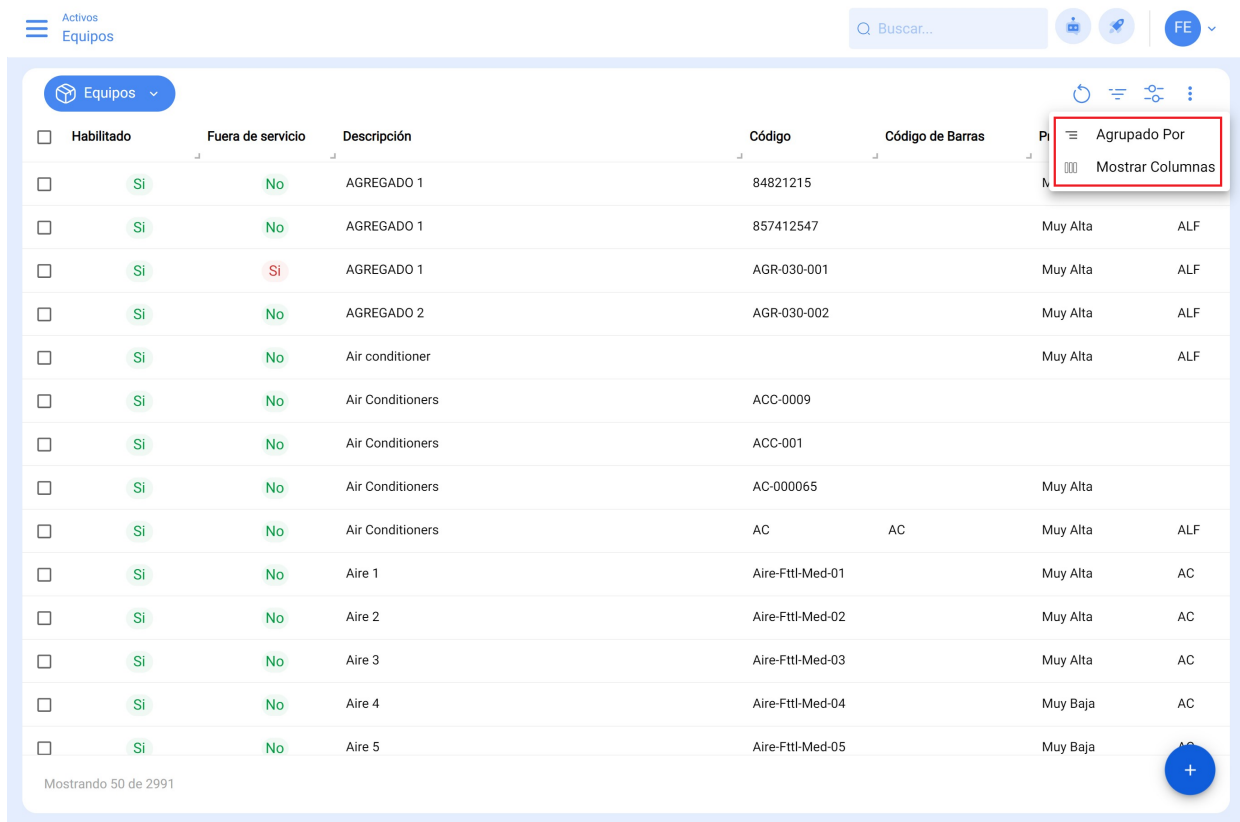

Habilitado	Fuera de servicio	Descripción	Código	Código de Barras	Prioridad	Acción
<input type="checkbox"/>	Si	No	AGREGADO 1	84821215		
<input type="checkbox"/>	Si	No	AGREGADO 1	857412547	Muy Alta	ALF
<input type="checkbox"/>	Si	Si	AGREGADO 1	AGR-030-001	Muy Alta	ALF
<input type="checkbox"/>	Si	No	AGREGADO 2	AGR-030-002	Muy Alta	ALF
<input type="checkbox"/>	Si	No	Air conditioner		Muy Alta	ALF
<input type="checkbox"/>	Si	No	Air Conditioners	ACC-0009		
<input type="checkbox"/>	Si	No	Air Conditioners	ACC-001		
<input type="checkbox"/>	Si	No	Air Conditioners	AC-000065	Muy Alta	
<input type="checkbox"/>	Si	No	Air Conditioners	AC	AC	Muy Alta ALF
<input type="checkbox"/>	Si	No	Aire 1	Aire-Fttl-Med-01	Muy Alta	AC
<input type="checkbox"/>	Si	No	Aire 2	Aire-Fttl-Med-02	Muy Alta	AC
<input type="checkbox"/>	Si	No	Aire 3	Aire-Fttl-Med-03	Muy Alta	AC
<input type="checkbox"/>	Si	No	Aire 4	Aire-Fttl-Med-04	Muy Baja	AC
<input type="checkbox"/>	Si	No	Aire 5	Aire-Fttl-Med-05	Muy Baja	AC

¿Qué puedes hacer en la opción "Agrupado por"?

La opción "Agrupado por" está diseñada para organizar la información según la categoría que elijamos. Es decir, si selecciono la opción "Fuera de Servicio", se agruparán primero todos los activos del tipo equipo que están inhabilitados, luego me agrupa aquellos que sí están habilitados.

Esta función resulta altamente efectiva para clasificar la información de manera específica y ordenada, permitiendo una mejor visualización y comprensión de los datos.

¿Cómo aplicar la vista personalizada "Agrupado por"?

1. Haga clic en la opción "Agrupado por".

Habilitado	Fuera de servicio	Descripción	Código	Código de Barras	Prioridad	Tipo
<input type="checkbox"/>	Si	SI	AGREGADO 1 KRONES SEEGER { AGR-030-001 }	AGR-030-001		ALF
<input type="checkbox"/>	Si	No	AGREGADO 1 KRONES SEEGER { AGR-030-002 }	AGR-030-002		ALF
<input type="checkbox"/>	Si	No	Air conditioner { }			ALF
<input type="checkbox"/>	Si	No	Air Conditioners EFZ ENERGY { 123654852 }	123654852	AC_32536895	ALF
<input type="checkbox"/>	Si	No	Air Conditioners EFZ ENERGY { AC }	AC	AC	ALF
<input type="checkbox"/>	Si	No	Air Conditioners LG { AC-000065 }	AC-000065		
<input type="checkbox"/>	Si	No	Air Conditioners MARCA X { ACC-0009 }	ACC-0009		
<input type="checkbox"/>	Si	No	Air Conditioners MARCA X { ACC-001 }	ACC-001		
<input type="checkbox"/>	Si	No	Aire 1 Fractal { Aire-Fttl-Med-01 }	Aire-Fttl-Med-01	Muy Alta	AC
<input type="checkbox"/>	Si	No	Aire 2 Fractal { Aire-Fttl-Med-02 }	Aire-Fttl-Med-02	Muy Alta	AC
<input type="checkbox"/>	Si	No	Aire 3 Fractal { Aire-Fttl-Med-03 }	Aire-Fttl-Med-03	Muy Alta	AC
<input type="checkbox"/>	Si	No	Aire 4 Fractal { Aire-Fttl-Med-04 }	Aire-Fttl-Med-04	Muy Baja	AC

2. Luego, elija la opción por la cual desea realizar la agrupación; recuerde que solo se puede seleccionar una opción simultáneamente, luego haga clic fuera del recuadro.

Habilitado	Fuera de servicio	Descripción	Código
<input type="checkbox"/>	Si	SI	AGREGADO 1 KRONES SEEGER { AGR-030-001 }
<input type="checkbox"/>	Si	SI	AIRE ACONDICIONADO 01 MARCA X { AA-09 }
<input type="checkbox"/>	Si	SI	AIRE ACONDICIONADO 01 MARCA X { AC-01 }
<input type="checkbox"/>	Si	SI	AIRE ACONDICIONADO 09 MARCA X { AA-0009 }
<input type="checkbox"/>	Si	SI	AIRE ACONDICIONADO MARCA X { AA-00001 }
<input type="checkbox"/>	Si	SI	AIRE ACONDICIONADO MARCA X { AA/12 }
<input type="checkbox"/>	Si	SI	AIRE ACONDICIONADO MARCA X { AAC-0088 }
<input type="checkbox"/>	Si	SI	AIRE ACONDICIONADO 77 MARCA X { AA-77 }
<input type="checkbox"/>	Si	SI	BANCO DE ESCALERA 02 { BNE-02 }
<input type="checkbox"/>	Si	SI	BANCO DE MOLIENDA 01 { BAN-01 }
<input type="checkbox"/>	Si	SI	BANCO DE MOLIENDA 02 { BAN-02 }

3. Haga clic nuevamente en el icono, tal como se muestra en la imagen.

Equipos

Buscar...

Equipos

Lista Árbol

<input type="checkbox"/>	Habilitado	Fuera de servicio	Descripción	Código	Código de Barras	Prioridad	Tipo
Disponible: No							
<input type="checkbox"/>	Si	Si	AGREGADO 1 KRONES SEEGER { AGR-030-001 }	AGR-030-001			ALF
<input type="checkbox"/>	Si	Si	AIRE ACONDICIONADO 01 MARCA X { AA-09 }	AA-09		Alta	AIRE ACC
<input type="checkbox"/>	Si	Si	AIRE ACONDICIONADO 01 MARCA X { AC-01 }	AC-01		Alta	AIRE ACC
<input type="checkbox"/>	Si	Si	AIRE ACONDICIONADO 09 MARCA X { AA-0009 }	AA-0009		Alta	
<input type="checkbox"/>	Si	Si	AIRE ACONDICIONADO MARCA X { AA-00001 }	AA-00001			BOMBA D
<input type="checkbox"/>	Si	Si	AIRE ACONDICIONADO MARCA X { AA/12 }	AA/12		Muy Alta	AIRE ACC
<input type="checkbox"/>	Si	Si	AIRE ACONDICIONADO MARCA X { AAC-0088 }	AAC-0088			
<input type="checkbox"/>	Si	Si	AIRE ACONDICIONADO 77 MARCA X { AA-77 }	AA-77			
<input type="checkbox"/>	Si	Si	BANCO DE ESCALERA 02 { BNE-02 }	BNE-02			
<input type="checkbox"/>	Si	Si	BANCO DE MOLIENDA 01 { BAN-01 }	BAN-01			
<input type="checkbox"/>	Si	Si	BANCO DE MOLIENDA 02 { BAN-02 }	BAN-02			

Mostrando 51 de 2881

4. Seleccione "Agregar Vista".

Equipos

Buscar...

Equipos

Lista Árbol

- + Agregar Vista
- ≡ Agrupado Por
- ☰ Mostrar Columnas

<input type="checkbox"/>	Habilitado	Fuera de servicio	Descripción	Código	Código de Barras	P	
Disponible: No							
<input type="checkbox"/>	Si	Si	AGREGADO 1 KRONES SEEGER { AGR-030-001 }	AGR-030-001			ALF
<input type="checkbox"/>	Si	Si	AIRE ACONDICIONADO 01 MARCA X { AA-09 }	AA-09		Alta	AIRE ACC
<input type="checkbox"/>	Si	Si	AIRE ACONDICIONADO 01 MARCA X { AC-01 }	AC-01		Alta	AIRE ACC
<input type="checkbox"/>	Si	Si	AIRE ACONDICIONADO 09 MARCA X { AA-0009 }	AA-0009		Alta	
<input type="checkbox"/>	Si	Si	AIRE ACONDICIONADO MARCA X { AA-00001 }	AA-00001			BOMBA D
<input type="checkbox"/>	Si	Si	AIRE ACONDICIONADO MARCA X { AA/12 }	AA/12		Muy Alta	AIRE ACC
<input type="checkbox"/>	Si	Si	AIRE ACONDICIONADO MARCA X { AAC-0088 }	AAC-0088			
<input type="checkbox"/>	Si	Si	AIRE ACONDICIONADO 77 MARCA X { AA-77 }	AA-77			
<input type="checkbox"/>	Si	Si	BANCO DE ESCALERA 02 { BNE-02 }	BNE-02			
<input type="checkbox"/>	Si	Si	BANCO DE MOLIENDA 01 { BAN-01 }	BAN-01			
<input type="checkbox"/>	Si	Si	BANCO DE MOLIENDA 02 { BAN-02 }	BAN-02			

Mostrando 51 de 2881

5. Una vez dentro, ingrese el nombre que desee para la vista personalizada.

Habilitado	Fuera de servicio	Descripción	Código	
<input type="checkbox"/>	Si	Si	AGREGADO 1 KRONES SEEGER { AGR-030-001 }	AGR-03
<input type="checkbox"/>	Si	Si	AIRE ACONDICIONADO 01 MARCA X { AA-09 }	AA-09
<input type="checkbox"/>	Si	Si	AIRE ACONDICIONADO 01 MARCA X { AC-01 }	AC-01
<input type="checkbox"/>	Si	Si	AIRE ACONDICIONADO 09 MARCA X { AA-0009 }	AA-00
<input type="checkbox"/>	Si	Si	AIRE ACONDICIONADO MARCA X { AA-00001 }	AA-00
<input type="checkbox"/>	Si	Si	AIRE ACONDICIONADO MARCA X { AA/12 }	AA/12
<input type="checkbox"/>	Si	Si	AIRE ACONDICIONADO MARCA X { AAC-0088 }	AAC-00
<input type="checkbox"/>	Si	Si	AIRE ACONDICIONADO 77 MARCA X { AA-77 }	AA-77
<input type="checkbox"/>	Si	Si	BANCO DE ESCALERA 02 { BNE-02 }	BNE-02
<input type="checkbox"/>	Si	Si	BANCO DE MOLIENDA 01 { BAN-01 }	BAN-01
<input type="checkbox"/>	Si	Si	BANCO DE MOLIENDA 02 { BAN-02 }	BAN-02

6. Haga clic en "Guardar".

This screenshot is similar to the previous one, but the modal form on the right now contains the text 'Disponibilidad de equipos' in the 'Descripción' field. The 'Guardar' button (save icon) in the top right corner of the modal is highlighted with a red square.

7. Luego, vuelva a hacer clic en el icono según la imagen.

Equipos

Lista Árbol

<input type="checkbox"/>	Habilitado	Fuera de servicio	Descripción	Código	Código de Barras	Prioridad	Tipo
Disponible: No							
<input type="checkbox"/>	Si	Si	AGREGADO 1 KRONES SEEGER { AGR-030-001 }	AGR-030-001			ALF
<input type="checkbox"/>	Si	Si	AIRE ACONDICIONADO 01 MARCA X { AA-09 }	AA-09		Alta	AIRE ACC
<input type="checkbox"/>	Si	Si	AIRE ACONDICIONADO 01 MARCA X { AC-01 }	AC-01		Alta	AIRE ACC
<input type="checkbox"/>	Si	Si	AIRE ACONDICIONADO 09 MARCA X { AA-0009 }	AA-0009		Alta	
<input type="checkbox"/>	Si	Si	AIRE ACONDICIONADO MARCA X { AA-00001 }	AA-00001			BOMBA D
<input type="checkbox"/>	Si	Si	AIRE ACONDICIONADO MARCA X { AA/12 }	AA/12		Muy Alta	AIRE ACC
<input type="checkbox"/>	Si	Si	AIRE ACONDICIONADO MARCA X { AAC-0088 }	AAC-0088			
<input type="checkbox"/>	Si	Si	AIRE ACONDICIONADO 77 MARCA X { AA-77 }	AA-77			
<input type="checkbox"/>	Si	Si	BANCO DE ESCALERA 02 { BNE-02 }	BNE-02			
<input type="checkbox"/>	Si	Si	BANCO DE MOLIENDA 01 { BAN-01 }	BAN-01			
<input type="checkbox"/>	Si	Si	BANCO DE MOLIENDA 02 { BAN-02 }	BAN-02			

Mostrando 51 de 2881

8. Seleccione "Vista Guardada".

Equipos

Lista Árbol

<input type="checkbox"/>	Habilitado	Fuera de servicio	Descripción	Código	Código de Barras	P	
Disponible: No							
<input type="checkbox"/>	Si	Si	AGREGADO 1 KRONES SEEGER { AGR-030-001 }	AGR-030-001			ALF
<input type="checkbox"/>	Si	Si	AIRE ACONDICIONADO 01 MARCA X { AA-09 }	AA-09		Alta	AIRE ACC
<input type="checkbox"/>	Si	Si	AIRE ACONDICIONADO 01 MARCA X { AC-01 }	AC-01		Alta	AIRE ACC
<input type="checkbox"/>	Si	Si	AIRE ACONDICIONADO 09 MARCA X { AA-0009 }	AA-0009		Alta	
<input type="checkbox"/>	Si	Si	AIRE ACONDICIONADO MARCA X { AA-00001 }	AA-00001			BOMBA D
<input type="checkbox"/>	Si	Si	AIRE ACONDICIONADO MARCA X { AA/12 }	AA/12		Muy Alta	AIRE ACC
<input type="checkbox"/>	Si	Si	AIRE ACONDICIONADO MARCA X { AAC-0088 }	AAC-0088			
<input type="checkbox"/>	Si	Si	AIRE ACONDICIONADO 77 MARCA X { AA-77 }	AA-77			
<input type="checkbox"/>	Si	Si	BANCO DE ESCALERA 02 { BNE-02 }	BNE-02			
<input type="checkbox"/>	Si	Si	BANCO DE MOLIENDA 01 { BAN-01 }	BAN-01			
<input type="checkbox"/>	Si	Si	BANCO DE MOLIENDA 02 { BAN-02 }	BAN-02			

Mostrando 51 de 2881

- Vista Guardada
- Agrupado Por
- Mostrar Columnas

9. Aquí encontrará todas sus vistas guardadas y simplemente haga clic en la estrella para activar o desactivar la vista según sea necesario.

Habilitado	Fuera de servicio	Descripción	Código	
<input type="checkbox"/>	Si	SI	AGREGADO 1 KRONES SEEGER { AGR-030-001 }	AGR-03
<input type="checkbox"/>	Si	SI	AIRE ACONDICIONADO 01 MARCA X { AA-09 }	AA-09
<input type="checkbox"/>	Si	SI	AIRE ACONDICIONADO 01 MARCA X { AC-01 }	AC-01
<input type="checkbox"/>	Si	SI	AIRE ACONDICIONADO 09 MARCA X { AA-0009 }	AA-00
<input type="checkbox"/>	Si	SI	AIRE ACONDICIONADO MARCA X { AA-00001 }	AA-00
<input type="checkbox"/>	Si	SI	AIRE ACONDICIONADO MARCA X { AA/12 }	AA/12
<input type="checkbox"/>	Si	SI	AIRE ACONDICIONADO MARCA X { AAC-0088 }	AAC-00
<input type="checkbox"/>	Si	SI	AIRE ACONDICIONADO 77 MARCA X { AA-77 }	AA-77
<input type="checkbox"/>	Si	SI	BANCO DE ESCALERA 02 { BNE-02 }	BNE-02
<input type="checkbox"/>	Si	SI	BANCO DE MOLIENDA 01 { BAN-01 }	BAN-01
<input type="checkbox"/>	Si	SI	BANCO DE MOLIENDA 02 { BAN-02 }	BAN-02

También puedes eliminar y editar la vista; solo debes seleccionarla y te aparecerán las demás opciones, como se muestra en la imagen.

Habilitado	Fuera de servicio	Descripción	Código
Si	Si	AGREGADO 1 KRONES SEEGER { AGR-030-001 }	AGR-030-001
Si	Si	AIRE ACONDICIONADO 01 MARCA X { AA-09 }	AA-09
Si	Si	AIRE ACONDICIONADO 01 MARCA X { AC-01 }	AC-01
Si	Si	AIRE ACONDICIONADO 09 MARCA X { AA-0009 }	AA-0009
Si	Si	AIRE ACONDICIONADO MARCA X { AA-00001 }	AA-00001
Si	Si	AIRE ACONDICIONADO MARCA X { AA/12 }	AA/12
Si	Si	AIRE ACONDICIONADO MARCA X { AAC-0088 }	AAC-0088
Si	Si	AIRE ACONDICIONADO 77 MARCA X { AA-77 }	AA-77
Si	Si	BANCO DE ESCALERA 02 { BNE-02 }	BNE-02
Si	Si	BANCO DE MOLIENDA 01 { BAN-01 }	BAN-01
Si	Si	BANCO DE MOLIENDA 02 { BAN-02 }	BAN-02

¿Qué puedes hacer en la opción "Mostrar columnas"?

La opción "Mostrar columnas" está diseñada para permitirte seleccionar las columnas que deseas visualizar en la interfaz. Además, puedes posicionar las columnas a tu gusto simplemente desplazando el nombre con clic sostenido hacia arriba o hacia abajo.

Con esta función en Fractal One, garantizamos que la información con la que el usuario está trabajando sea personalizada según sus necesidades en el módulo donde desea trabajar.

¿Cómo aplicar la vista personalizada "Mostrar columnas"?

1. Haga clic en la opción "Mostrar columnas".

Habilitado	Fuera de servicio	Descripción	Código	Código de Barras	Prioridad	Tipo
Si	Si	AGREGADO 1 KRONES SEEGER { AGR-030-001 }	AGR-030-001			ALF
Si	No	AGREGADO 1 KRONES SEEGER { AGR-030-002 }	AGR-030-002			ALF
Si	No	Air conditioner { }				ALF
Si	No	Air Conditioners EFZ ENERGY { 123654852 }	123654852	AC_32536895		ALF
Si	No	Air Conditioners EFZ ENERGY { AC }	AC	AC		ALF
Si	No	Air Conditioners LG { AC-000065 }	AC-000065			
Si	No	Air Conditioners MARCA X { ACC-0009 }	ACC-0009			
Si	No	Air Conditioners MARCA X { ACC-001 }	ACC-001			
Si	No	Aire 1 Fracttal { Aire-Fttl-Med-01 }	Aire-Fttl-Med-01		Muy Alta	AC
Si	No	Aire 2 Fracttal { Aire-Fttl-Med-02 }	Aire-Fttl-Med-02		Muy Alta	AC
Si	No	Aire 3 Fracttal { Aire-Fttl-Med-03 }	Aire-Fttl-Med-03		Muy Alta	AC
Si	No	Aire 4 Fracttal { Aire-Fttl-Med-04 }	Aire-Fttl-Med-04		Muy Baja	AC

2. Luego, seleccione las títulos que desea que aparezcan en la interfaz y deselectione aquellas que no desea que estén presentes.

Columna	Seleccionada
Habilitado	✓
Fuera de servicio	✓
Descripción	☐
Código	✓
Código de Barras	☐
Prioridad	☐
Tipo	☐
Clasificación 1	✓
Clasificación 2	☐
Fecha de Compra	☐
Ubicado en ó es Parte de	☐
Horas de uso promedio diario	✓
Visible para todos	☐
Plan de Tareas	✓
Notas	☐
Centro de costo	☐
Presupuesto	☐
Url Código QR	☐
Formulario Personalizado	☐

3. Con un clic sostenido, cambie el orden de los nombres según su necesidad. El orden jerárquico que establezca en el recuadro también se reflejará en la interfaz

Equipos

Lista **Árbol**

<input type="checkbox"/>	Habilitado	Fuera de servicio	Código	Clasificación 1	Horas de uso promedio
<input type="checkbox"/>	Si	Si	AGR-030-001	CORTES	24.0
<input type="checkbox"/>	Si	No	AGR-030-002	CORTES	24.0
<input type="checkbox"/>	Si	No		CORTES	24.0
<input type="checkbox"/>	Si	No	123654852	Centrifuga	10.0
<input type="checkbox"/>	Si	No	AC	Centrifuga	10.0
<input type="checkbox"/>	Si	No	AC-000065		10.0

Mostrando 50 de 2881

MOSTRAR COLUMNAS

- Descripción
- Habilitado
- Fuera de servicio
- Código
- Código de Barras
- Prioridad
- Tipo
- Clasificación 1
- Clasificación 2
- Fecha de Compra
- Ubicado en ó es Parte de
- Horas de uso promedio diario
- Visible para todos

4. Haga clic fuera del recuadro.

Equipos

Lista **Árbol**

<input type="checkbox"/>	Descripción	Habilitado	Fuera de servicio	Código
<input type="checkbox"/>	AGREGADO 1 KRONES SEEGER { AGR-030-001 }	Si	Si	AGR-030-001
<input type="checkbox"/>	AGREGADO 1 KRONES SEEGER { AGR-030-002 }	Si	No	AGR-030-002
<input type="checkbox"/>	Air conditioner { }	Si	No	
<input type="checkbox"/>	Air Conditioners EFZ ENERGY { 123654852 }	Si	No	123654852
<input type="checkbox"/>	Air Conditioners EFZ ENERGY { AC }	Si	No	AC
<input type="checkbox"/>	Air Conditioners LG { AC-000065 }	Si	No	AC-000065
<input type="checkbox"/>	Air Conditioners MARCA X { ACC-0009 }	Si	No	ACC-0009
<input type="checkbox"/>	Air Conditioners MARCA X { ACC-001 }	Si	No	ACC-001
<input type="checkbox"/>	Aire 1 Fracttal { Aire-Fttl-Med-01 }	Si	No	Aire-Fttl-Med-01
<input type="checkbox"/>	Aire 2 Fracttal { Aire-Fttl-Med-02 }	Si	No	Aire-Fttl-Med-02
<input type="checkbox"/>	Aire 3 Fracttal { Aire-Fttl-Med-03 }	Si	No	Aire-Fttl-Med-03
<input type="checkbox"/>	Aire 4 Fracttal { Aire-Fttl-Med-04 }	Si	No	Aire-Fttl-Med-04

Mostrando 50 de 2881

MOSTRAR COLUMNAS

- Descripción
- Habilitado
- Fuera de servicio
- Código
- Código de Barras
- Prioridad
- Tipo
- Clasificación 1
- Clasificación 2
- Fecha de Compra
- Ubicado en ó es Parte de
- Horas de uso promedio diario
- Visible para todos
- Plan de Tareas
- Notas
- Centro de costo
- Presupuesto
- Url Código QR
- Formulario Personalizado

5. Haga clic nuevamente en el icono, tal como se muestra en la imagen.

Equipos

Lista Árbol

Descripción	Habilitado	Fuera de servicio	Código	Clasificación 1	Horas de uso promedio diari...	Plan
AGREGADO 1 KRONES SEEGER { AGR-030-001 }	Si	Si	AGR-030-001	CORTES	24:00	
AGREGADO 1 KRONES SEEGER { AGR-030-002 }	Si	No	AGR-030-002	CORTES	24:00	
Air conditioner { }	Si	No		CORTES	24:00	
Air Conditioners EFZ ENERGY { 123654852 }	Si	No	123654852	Centrifuga	10:00	
Air Conditioners EFZ ENERGY { AC }	Si	No	AC	Centrifuga	10:00	PLA
Air Conditioners LG { AC-000065 }	Si	No	AC-000065		10:00	Plan
Air Conditioners MARCA X { ACC-0009 }	Si	No	ACC-0009	CORTES	24:00	
Air Conditioners MARCA X { ACC-001 }	Si	No	ACC-001		10:00	PLA
Aire 1 Fracttal { Aire-Fttl-Med-01 }	Si	No	Aire-Fttl-Med-01	Chiller	00:00	
Aire 2 Fracttal { Aire-Fttl-Med-02 }	Si	No	Aire-Fttl-Med-02	Chiller	00:00	
Aire 3 Fracttal { Aire-Fttl-Med-03 }	Si	No	Aire-Fttl-Med-03	Chiller	00:00	
Aire 4 Fracttal { Aire-Fttl-Med-04 }	Si	No	Aire-Fttl-Med-04	Normal	00:00	

Mostrando 50 de 2881

6. Seleccione "Agregar Vista".

Equipos

Lista Árbol

Habilitado	Fuera de servicio	Descripción	Código	Código de Barras	P
Si	Si	AGREGADO 1 KRONES SEEGER { AGR-030-001 }	AGR-030-001		ALF
Si	Si	AIRE ACONDICIONADO 01 MARCA X { AA-09 }	AA-09		Alta AIRE ACC
Si	Si	AIRE ACONDICIONADO 01 MARCA X { AC-01 }	AC-01		Alta AIRE ACC
Si	Si	AIRE ACONDICIONADO 09 MARCA X { AA-0009 }	AA-0009		Alta
Si	Si	AIRE ACONDICIONADO MARCA X { AA-00001 }	AA-00001		BOMBA
Si	Si	AIRE ACONDICIONADO MARCA X { AA/12 }	AA/12		Muy Alta AIRE ACC
Si	Si	AIRE ACONDICIONADO MARCA X { AAC-0088 }	AAC-0088		
Si	Si	AIRE ACONDICIONADO 77 MARCA X { AA-77 }	AA-77		
Si	Si	BANCO DE ESCALERA 02 { BNE-02 }	BNE-02		
Si	Si	BANCO DE MOLIENDA 01 { BAN-01 }	BAN-01		
Si	Si	BANCO DE MOLIENDA 02 { BAN-02 }	BAN-02		

Mostrando 51 de 2881

- + Agregar Vista
- ≡ Agrupado Por
- ☰ Mostrar Columnas

7. Una vez dentro, ingrese el nombre que desee para la vista personalizada.

Habilitado	Fuera de servicio	Descripción	Código
<input type="checkbox"/>	Si	AGREGADO 1 KRONES SEEGER { AGR-030-001 }	AGR-030-001
<input type="checkbox"/>	Si	AIRE ACONDICIONADO 01 MARCA X { AA-09 }	AA-09
<input type="checkbox"/>	Si	AIRE ACONDICIONADO 01 MARCA X { AC-01 }	AC-01
<input type="checkbox"/>	Si	AIRE ACONDICIONADO 09 MARCA X { AA-0009 }	AA-0009
<input type="checkbox"/>	Si	AIRE ACONDICIONADO MARCA X { AA-00001 }	AA-00001
<input type="checkbox"/>	Si	AIRE ACONDICIONADO MARCA X { AA/12 }	AA/12
<input type="checkbox"/>	Si	AIRE ACONDICIONADO MARCA X { AAC-0088 }	AAC-0088
<input type="checkbox"/>	Si	AIRE ACONDICIONADO 77 MARCA X { AA-77 }	AA-77
<input type="checkbox"/>	Si	BANCO DE ESCALERA 02 { BNE-02 }	BNE-02
<input type="checkbox"/>	Si	BANCO DE MOLIENDA 01 { BAN-01 }	BAN-01
<input type="checkbox"/>	Si	BANCO DE MOLIENDA 02 { BAN-02 }	BAN-02

8. Haga clic en "Guardar".

Descripción	Habilitado	Fuera de servicio	Código
AGREGADO 1 KRONES SEEGER { AGR-030-001 }	Si	Si	AGR-030-001
AGREGADO 1 KRONES SEEGER { AGR-030-002 }	Si	No	AGR-030-002
Air conditioner { }	Si	No	
Air Conditioners EFZ ENERGY { 123654852 }	Si	No	123654852
Air Conditioners EFZ ENERGY { AC }	Si	No	AC
Air Conditioners LG { AC-000065 }	Si	No	AC-000065
Air Conditioners MARCA X { ACC-0009 }	Si	No	ACC-0009
Air Conditioners MARCA X { ACC-001 }	Si	No	ACC-001
Aire 1 Fracttal { Aire-Fttl-Med-01 }	Si	No	Aire-Fttl-Med-01
Aire 2 Fracttal { Aire-Fttl-Med-02 }	Si	No	Aire-Fttl-Med-02
Aire 3 Fracttal { Aire-Fttl-Med-03 }	Si	No	Aire-Fttl-Med-03
Aire 4 Fracttal { Aire-Fttl-Med-04 }	Si	No	Aire-Fttl-Med-04

9. Luego, vuelva a hacer clic en el icono según la imagen.

Equipos

Lista Árbol

<input type="checkbox"/>	Habilitado	Fuera de servicio	Descripción	Código	Código de Barras	Prioridad	Tipo
Disponible: No							
<input type="checkbox"/>	Si	Si	AGREGADO 1 KRONES SEEGER { AGR-030-001 }	AGR-030-001			ALF
<input type="checkbox"/>	Si	Si	AIRE ACONDICIONADO 01 MARCA X { AA-09 }	AA-09		Alta	AIRE ACC
<input type="checkbox"/>	Si	Si	AIRE ACONDICIONADO 01 MARCA X { AC-01 }	AC-01		Alta	AIRE ACC
<input type="checkbox"/>	Si	Si	AIRE ACONDICIONADO 09 MARCA X { AA-0009 }	AA-0009		Alta	
<input type="checkbox"/>	Si	Si	AIRE ACONDICIONADO MARCA X { AA-00001 }	AA-00001			BOMBA D
<input type="checkbox"/>	Si	Si	AIRE ACONDICIONADO MARCA X { AA/12 }	AA/12		Muy Alta	AIRE ACC
<input type="checkbox"/>	Si	Si	AIRE ACONDICIONADO MARCA X { AAC-0088 }	AAC-0088			
<input type="checkbox"/>	Si	Si	AIRE ACONDICIONADO 77 MARCA X { AA-77 }	AA-77			
<input type="checkbox"/>	Si	Si	BANCO DE ESCALERA 02 { BNE-02 }	BNE-02			
<input type="checkbox"/>	Si	Si	BANCO DE MOLIENDA 01 { BAN-01 }	BAN-01			
<input type="checkbox"/>	Si	Si	BANCO DE MOLIENDA 02 { BAN-02 }	BAN-02			

Mostrando 51 de 2881

10. Seleccione "Vista Guardada".

Equipos

Lista Árbol

<input type="checkbox"/>	Habilitado	Fuera de servicio	Descripción	Código	Código de Barras	P	Tipo
Disponible: No							
<input type="checkbox"/>	Si	Si	AGREGADO 1 KRONES SEEGER { AGR-030-001 }	AGR-030-001			ALF
<input type="checkbox"/>	Si	Si	AIRE ACONDICIONADO 01 MARCA X { AA-09 }	AA-09		Alta	AIRE ACC
<input type="checkbox"/>	Si	Si	AIRE ACONDICIONADO 01 MARCA X { AC-01 }	AC-01		Alta	AIRE ACC
<input type="checkbox"/>	Si	Si	AIRE ACONDICIONADO 09 MARCA X { AA-0009 }	AA-0009		Alta	
<input type="checkbox"/>	Si	Si	AIRE ACONDICIONADO MARCA X { AA-00001 }	AA-00001			BOMBA D
<input type="checkbox"/>	Si	Si	AIRE ACONDICIONADO MARCA X { AA/12 }	AA/12		Muy Alta	AIRE ACC
<input type="checkbox"/>	Si	Si	AIRE ACONDICIONADO MARCA X { AAC-0088 }	AAC-0088			
<input type="checkbox"/>	Si	Si	AIRE ACONDICIONADO 77 MARCA X { AA-77 }	AA-77			
<input type="checkbox"/>	Si	Si	BANCO DE ESCALERA 02 { BNE-02 }	BNE-02			
<input type="checkbox"/>	Si	Si	BANCO DE MOLIENDA 01 { BAN-01 }	BAN-01			
<input type="checkbox"/>	Si	Si	BANCO DE MOLIENDA 02 { BAN-02 }	BAN-02			

Mostrando 51 de 2881

- Vista Guardada
- Agrupado Por
- Mostrar Columnas

11. Aquí encontrará todas sus vistas guardadas y simplemente haga clic en la estrella para activar o desactivar la vista según sea necesario.

Descripción	Habilitado	Fuera de servicio	Código
Disponible: No			
AGREGADO 1 KRONES SEEGER { AGR-030-001 }	Si	Si	AGR-030-001
AIRE ACONDICIONADO 01 MARCA X { AA-09 }	Si	Si	AA-09
AIRE ACONDICIONADO 01 MARCA X { AC-01 }	Si	Si	AC-01
AIRE ACONDICIONADO 09 MARCA X { AA-0009 }	Si	Si	AA-0009
AIRE ACONDICIONADO MARCA X { AA-00001 }	Si	Si	AA-00001
AIRE ACONDICIONADO MARCA X { AA/12 }	Si	Si	AA/12
AIRE ACONDICIONADO MARCA X { AAC-0088 }	Si	Si	AAC-0088
AIRE ACONDICIONADO 77 MARCA X { AA-77 }	Si	Si	AA-77
BANCO DE ESCALERA 02 { BNE-02 }	Si	Si	BNE-02
BANCO DE MOLIENDA 01 { BAN-01 }	Si	Si	BAN-01
BANCO DE MOLIENDA 02 { BAN-02 }	Si	Si	BAN-02

También puedes eliminar y editar la vista; solo debes seleccionarla y te aparecerán las demás opciones, como se muestra en la imagen.

Activos
Equipos

Equipos

Lista Árbol

<input type="checkbox"/>	Descripción	Habilitado	Fuera de servicio	Código
Disponible: No				
<input type="checkbox"/>	AGREGADO 1 KRONES SEEGER { AGR-030-001 }	Si	Si	AGR-030-001
<input type="checkbox"/>	AIRE ACONDICIONADO 01 MARCA X { AA-09 }	Si	Si	AA-09
<input type="checkbox"/>	AIRE ACONDICIONADO 01 MARCA X { AC-01 }	Si	Si	AC-01
<input type="checkbox"/>	AIRE ACONDICIONADO 09 MARCA X { AA-0009 }	Si	Si	AA-0009
<input type="checkbox"/>	AIRE ACONDICIONADO MARCA X { AA-00001 }	Si	Si	AA-00001
<input type="checkbox"/>	AIRE ACONDICIONADO MARCA X { AA/12 }	Si	Si	AA/12
<input type="checkbox"/>	AIRE ACONDICIONADO MARCA X { AAC-0088 }	Si	Si	AAC-0088
<input type="checkbox"/>	AIRE ACONDICIONADO 77 MARCA X { AA-77 }	Si	Si	AA-77
<input type="checkbox"/>	BANCO DE ESCALERA 02 { BNE-02 }	Si	Si	BNE-02
<input type="checkbox"/>	BANCO DE MOLIENDA 01 { BAN-01 }	Si	Si	BAN-01
<input type="checkbox"/>	BANCO DE MOLIENDA 02 { BAN-02 }	Si	Si	BAN-02

Mostrando 51 de 2881

VISTA GUARDADA

(1) Seleccionado

Disponibilidad de equipos

Orden columnas personalizado

Mostrando 2 de 2