

# Cómo personalizar etiquetas físicas con códigos QR usando software Zebra

[help.fractal.com/hc/es-es/articles/34697005311373-Cómo-personalizar-etiquetas-físicas-con-códigos-QR-usando-software-Zebra](https://help.fractal.com/hc/es-es/articles/34697005311373-Cómo-personalizar-etiquetas-físicas-con-códigos-QR-usando-software-Zebra)

Puedes personalizar la impresión de **códigos QR** utilizando **software externo de impresión de etiquetas**, permitiéndote ajustar el formato, incluir información adicional y adaptarlo a tus necesidades operativas.

Un ejemplo común es el uso de **impresoras térmicas de etiquetas**, como **Zebra**, diseñadas para este tipo de impresión. Sin embargo, otros modelos y marcas pueden ser compatibles, por lo que recomendamos verificar su compatibilidad antes de la configuración.

## Paso 1: Exportar datos desde Fractal One

1. Accede al módulo "Catálogos" en Fractal One y selecciona la opción "Equipos".

Assets  
Equipment

Search...

AI

Equipment

List Treemap

Enabled	Out of Service	Description	Code	Nombre	
<input type="checkbox"/>	Yes	No	{ 10007099 } ROBOT	10007099	ROBOT
<input type="checkbox"/>	Yes	No	{ 10007740 } robot PM500 PC	10007740	robot PM500 PC
<input type="checkbox"/>	Yes	No	{ 10008534 } ROBOT	10008534	ROBOT
<input type="checkbox"/>	Yes	No	{ 10008801-B1 } BRAZO 1	10008801-B1	BRAZO 1
<input type="checkbox"/>	Yes	No	{ 10008801-B2 } BRAZO 2	10008801-B2	BRAZO 2
<input type="checkbox"/>	Yes	Yes	{ 10008801-EJ } JUMBO TAMROCK DT821	10008801-EJ	JUMBO TAMROCK DT821
<input type="checkbox"/>	Yes	No	{ 10008861 } MARTILLO COP1838ME	10008861	MARTILLO COP1838ME
<input type="checkbox"/>	Yes	No	{ 10008870 } Scan B-10	10008870	Scan B-10

Showing 200 of 5002

+

2. Haz clic en la opción "Exportar". El sistema generará un archivo Excel con los datos de los activos seleccionados.

Assets  
Equipment

Search...

(4) Selected

List Treemap

Enabled	Out of Service	Description	Code
<input checked="" type="checkbox"/> Yes	<input type="checkbox"/> No	{ 10001077 } JUMBO XL3	10001077
<input checked="" type="checkbox"/> Yes	<input type="checkbox"/> No	{ 10001426 } GRÚA	10001426
<input checked="" type="checkbox"/> Yes	<input type="checkbox"/> No	{ 10007099 } ROBOT	10007099
<input type="checkbox"/> Yes	<input type="checkbox"/> No	{ 10007740 } robot PM500 PC	10007740
<input type="checkbox"/> Yes	<input type="checkbox"/> No	{ 10008534 } ROBOT	10008534
<input type="checkbox"/> Yes	<input type="checkbox"/> No	{ 10008801-B1 } BRAZO 1	10008801-B1
<input type="checkbox"/> Yes	<input type="checkbox"/> No	{ 10008801-B2 } BRAZO 2	10008801-B2

Showing 200 of 5002

Open PDF  
Export  
Bulk export data  
Print QR  
Import  
Delete Imported Data  
Fields Configuration  
Clone Asset  
Batch Edition

3. Abre el archivo **Excel** exportado y crea una nueva hoja.

4. Copia los datos que deseas incluir en la etiqueta, como **Url Código QR, Código, Nombre y Marca**.

	A	B	C	D
1	QR Público	Código	Nombre (C)	Marca (C)
2	<a href="https://one.fractal.com/qr/3e9b6c4c-ec7f-4363-bdb6-7277bc571178">https://one.fractal.com/qr/3e9b6c4c-ec7f-4363-bdb6-7277bc571178</a>	0000-4	VENTILADOR MECANICO	MAQUET CRITICAL CARE
3	<a href="https://one.fractal.com/qr/1c5dcc5e-c527-4f6d-8f21-19b31cdf6eb1">https://one.fractal.com/qr/1c5dcc5e-c527-4f6d-8f21-19b31cdf6eb1</a>	000-2	VENTILADOR MECANICO	ARYZTA
4	<a href="https://one.fractal.com/qr/e14781cd-43e8-49f3-a570-e1d5d71c98e8">https://one.fractal.com/qr/e14781cd-43e8-49f3-a570-e1d5d71c98e8</a>	000-3	VENTILADOR MECANICO	ARYZTA
5				

5. Asegúrate de que la hoja con los datos sea la primera del archivo. Luego, guarda y cierra el archivo.

## Paso 2: Configurar la impresión en el software de Zebra

1. Abre el software de impresión Zebra y crea una nueva etiqueta.

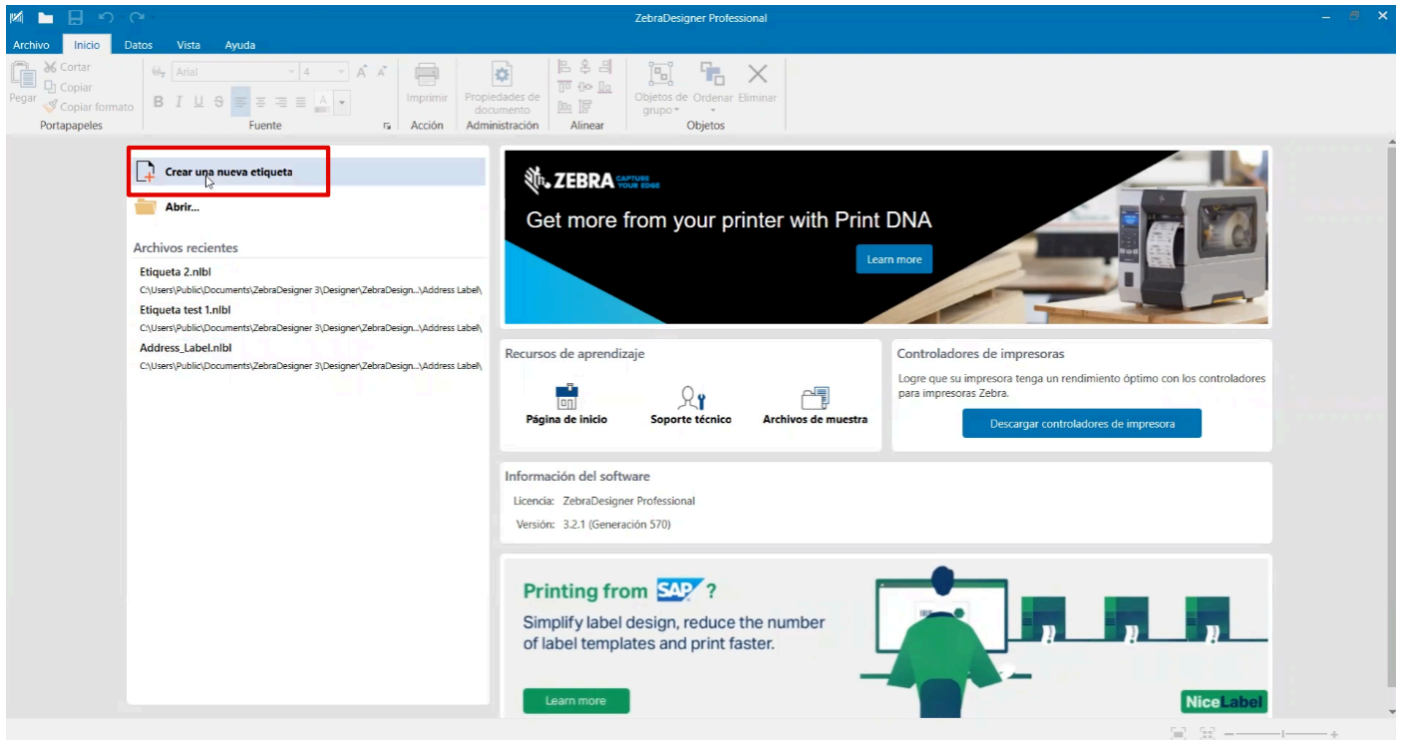

## 2. Configura los parámetros de la etiqueta:

- **Tipo de papel:** Rollo de etiquetas.
- **Orientación:** Vertical u horizontal según el diseño de la etiqueta.
- **Dimensiones:** Ajusta el ancho y alto de la etiqueta según el formato utilizado.

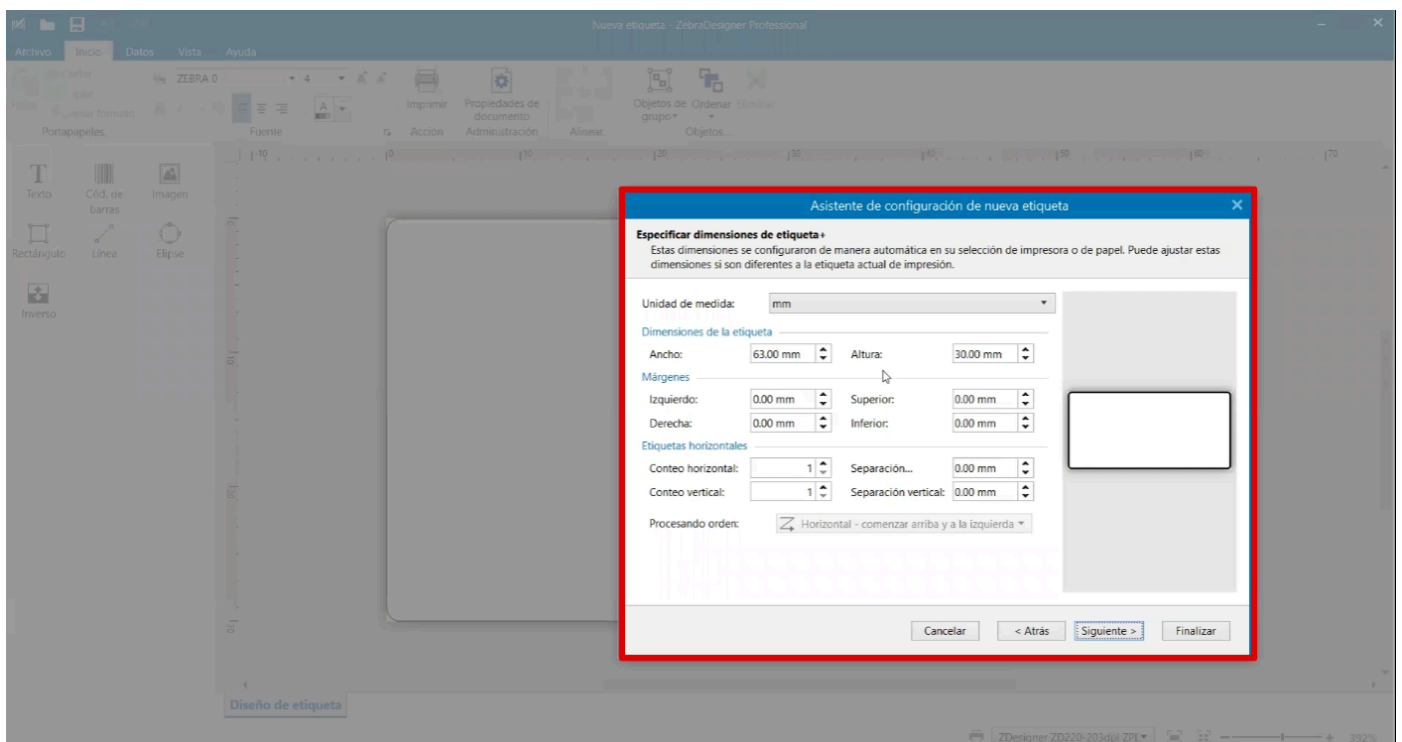

3. Guarda la plantilla de la etiqueta para futuras impresiones.

## Paso 3: Importar el archivo Excel al software de Zebra

1. Ve a la pestaña Datos y selecciona Excel.

2. En el asistente de base de datos, examina y selecciona el archivo exportado de Fractal One.

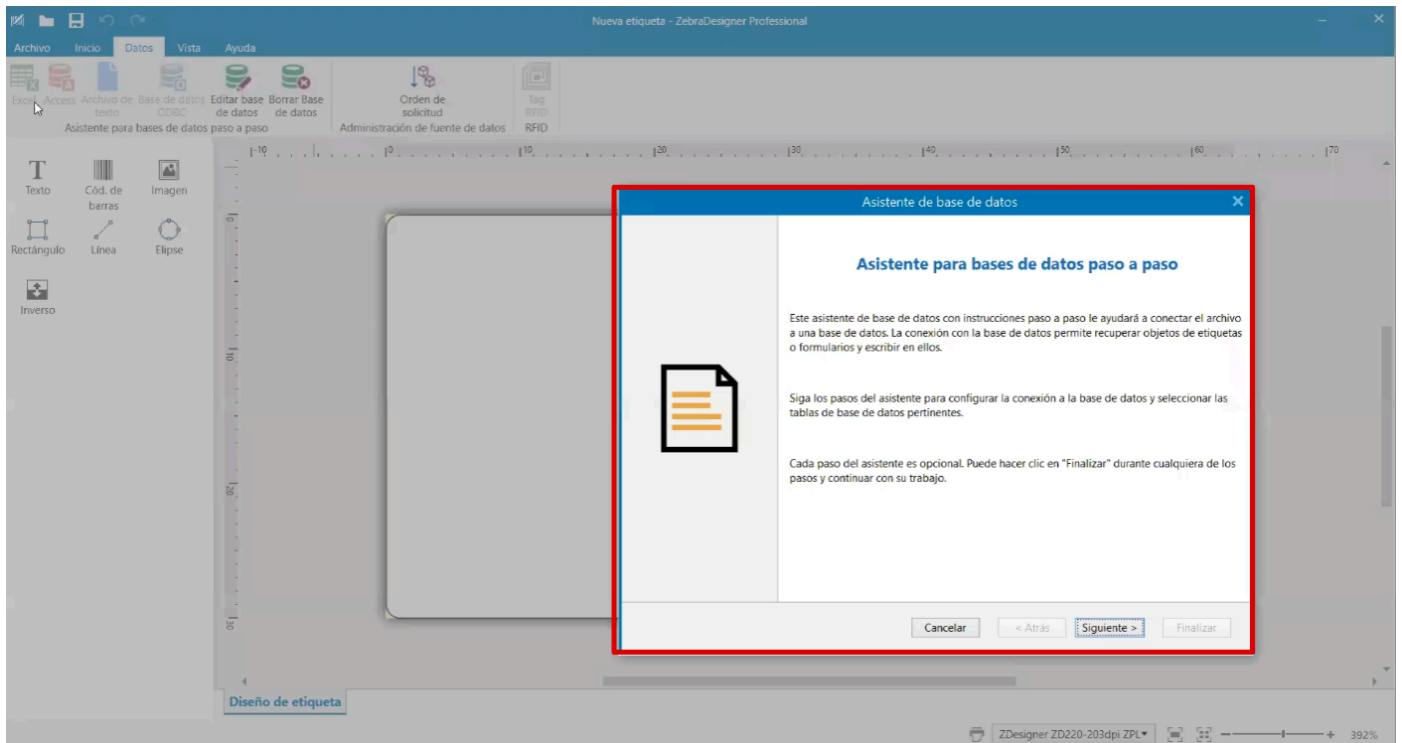

3. Verifica que las columnas importadas contengan los datos correctos (URL, Código, Nombre, Marca, etc.).

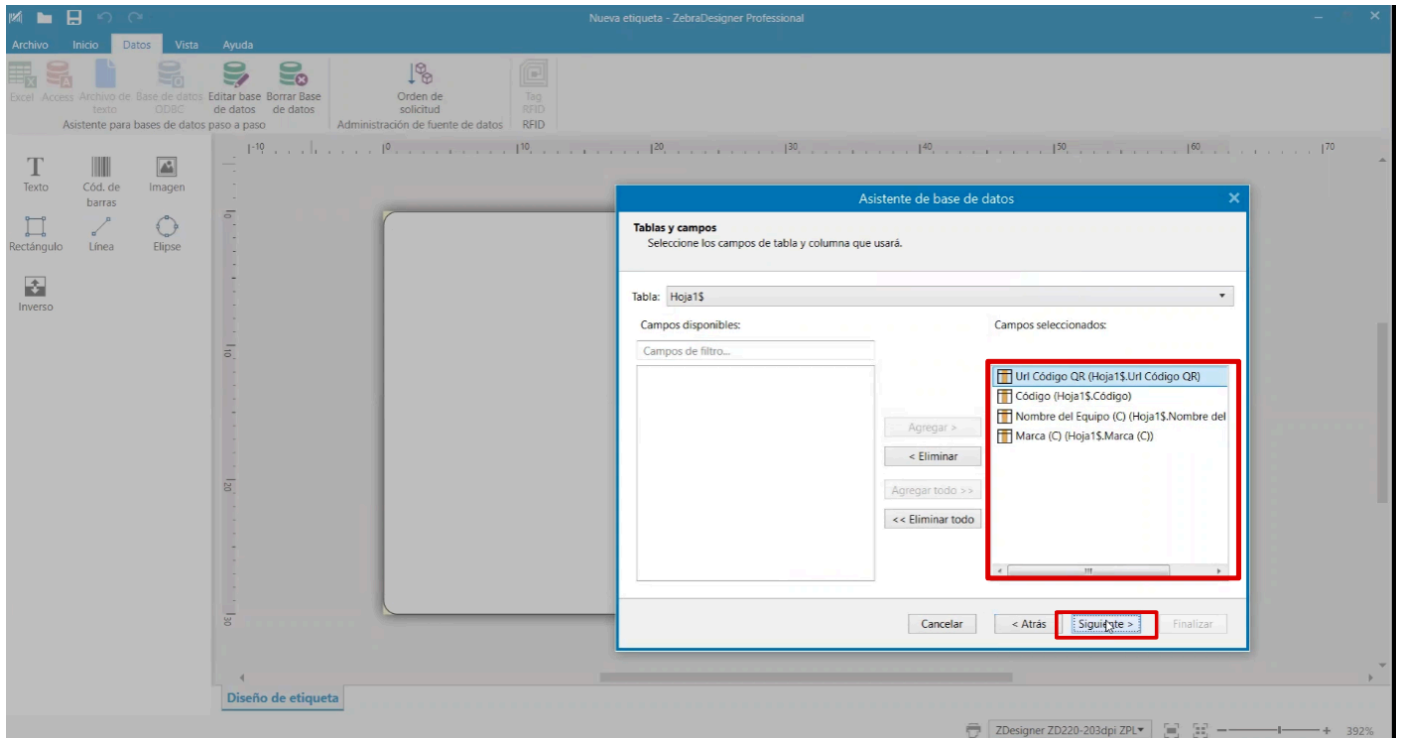

4. Confirma la importación y avanza al diseño de la etiqueta.

## Paso 4: Diseñar la etiqueta personalizada

### 1. Código QR:

Agrega un código de barras y selecciona la fuente de datos desde el archivo Excel.

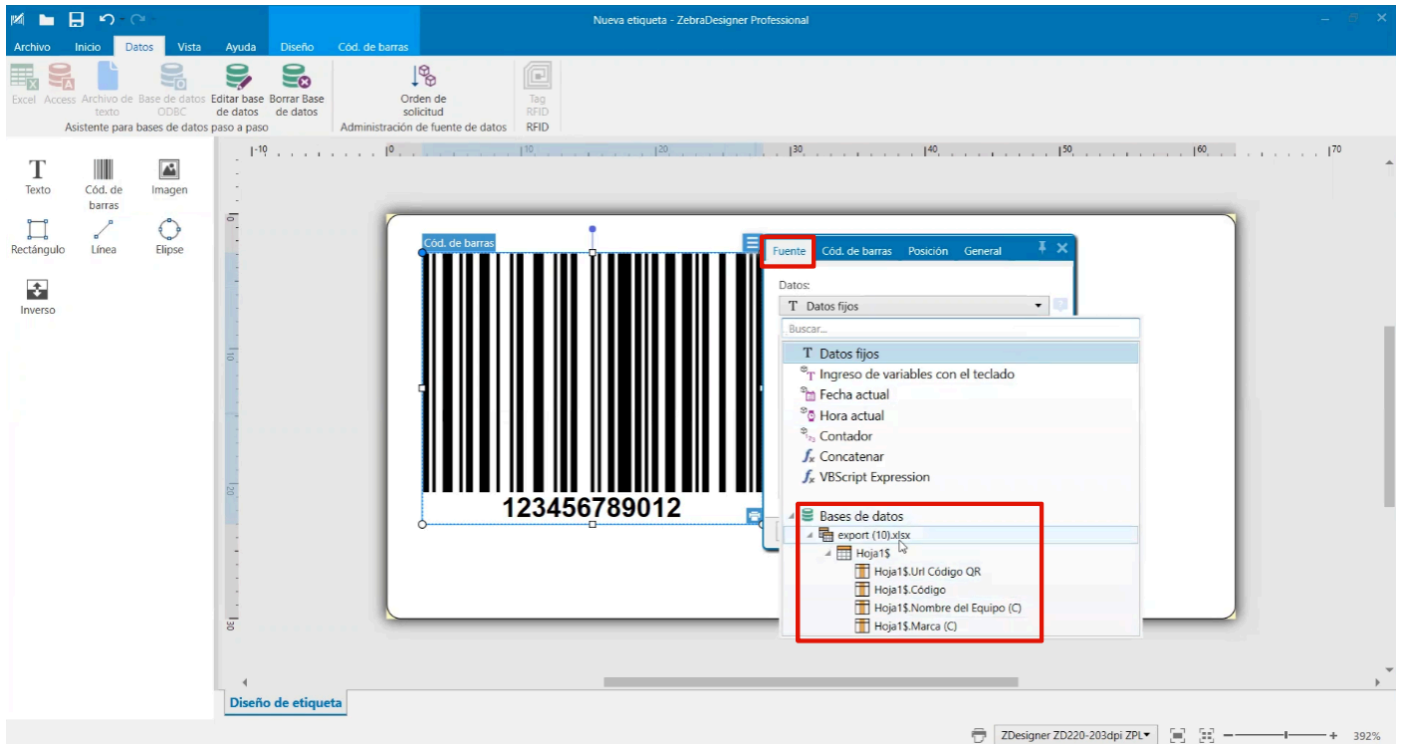

En Cód. de Barras, configura el tipo de código como QR.

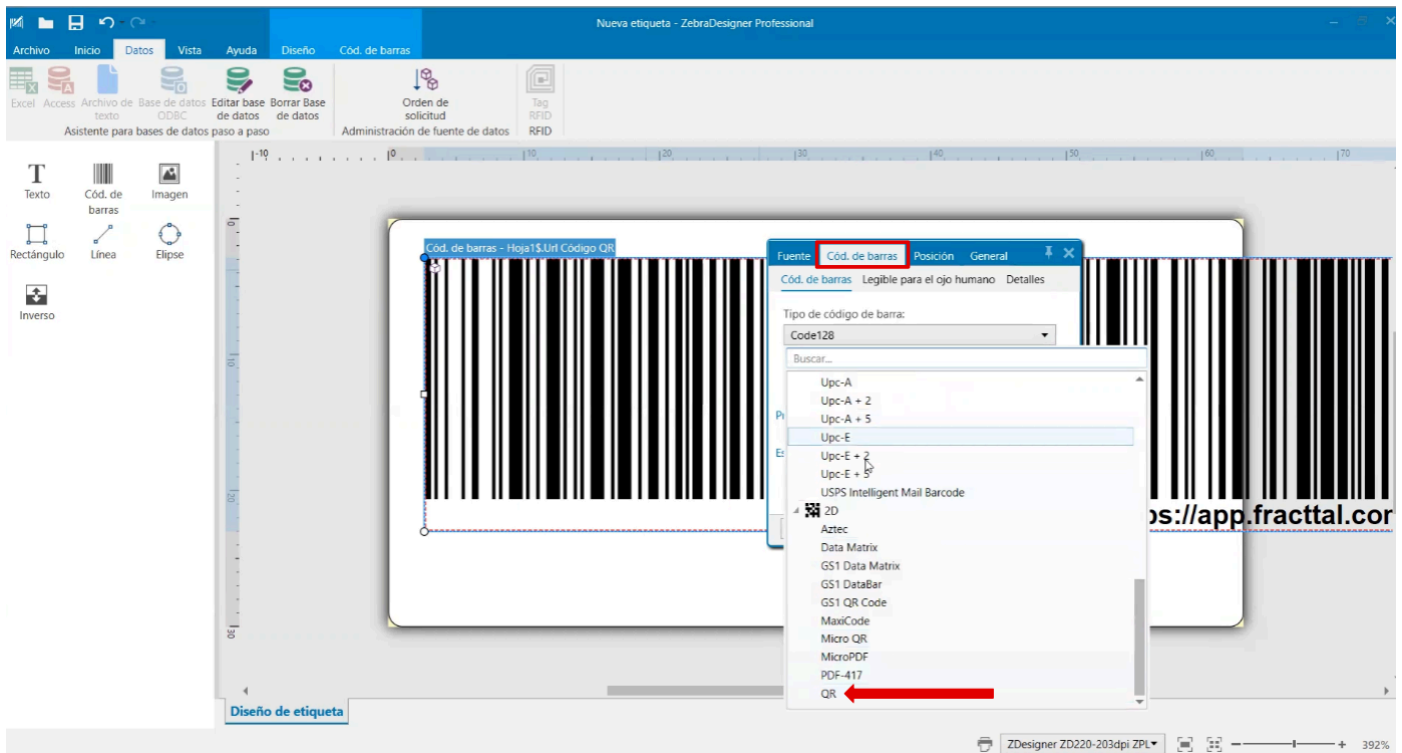

Ajusta el tamaño del código QR según el diseño de la etiqueta.

## 2. Logotipo de la empresa:

Agrega una imagen y selecciona el archivo con el logotipo.

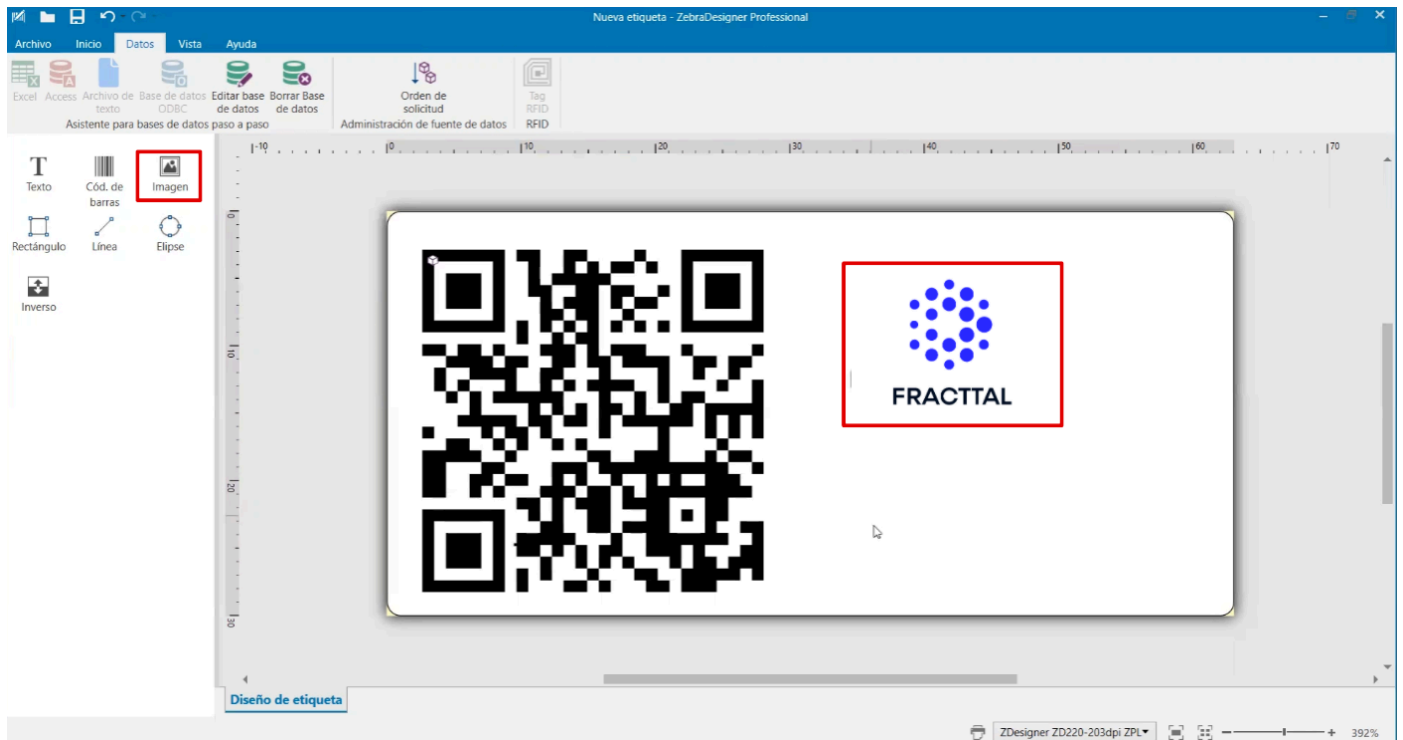

Ajusta el tamaño y la posición dentro de la etiqueta.

### 3. Texto con información adicional:

Añade cuadros de texto para incluir el **Código, Nombre y Marca**, seleccionando la opción de texto en **datos fijos**.

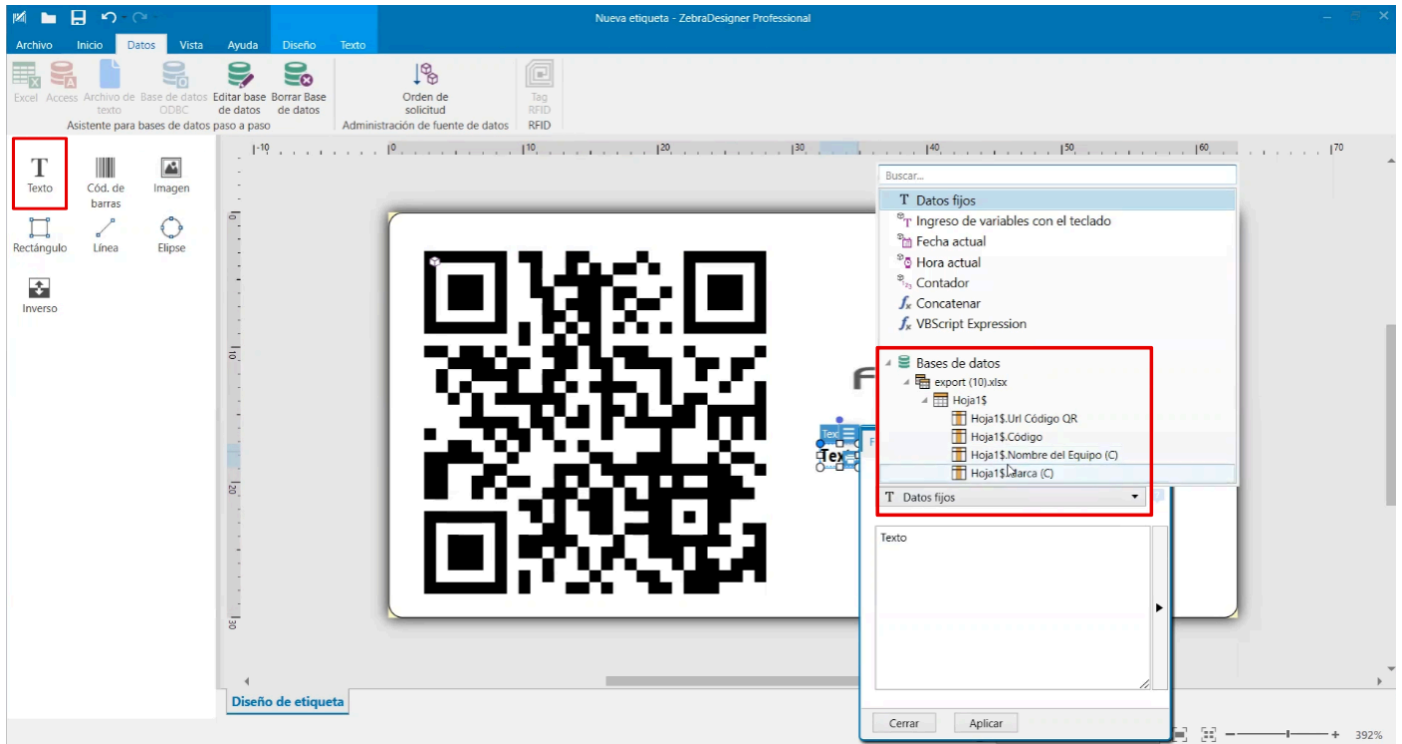

Ajusta el tamaño y formato del texto según la necesidad.

## Paso 5: Imprimir las etiquetas

1. Revisa la configuración de impresión, incluyendo:

- Oscuridad de impresión.
- Cantidad de copias de cada etiqueta.
- Selección de los códigos QR a imprimir.

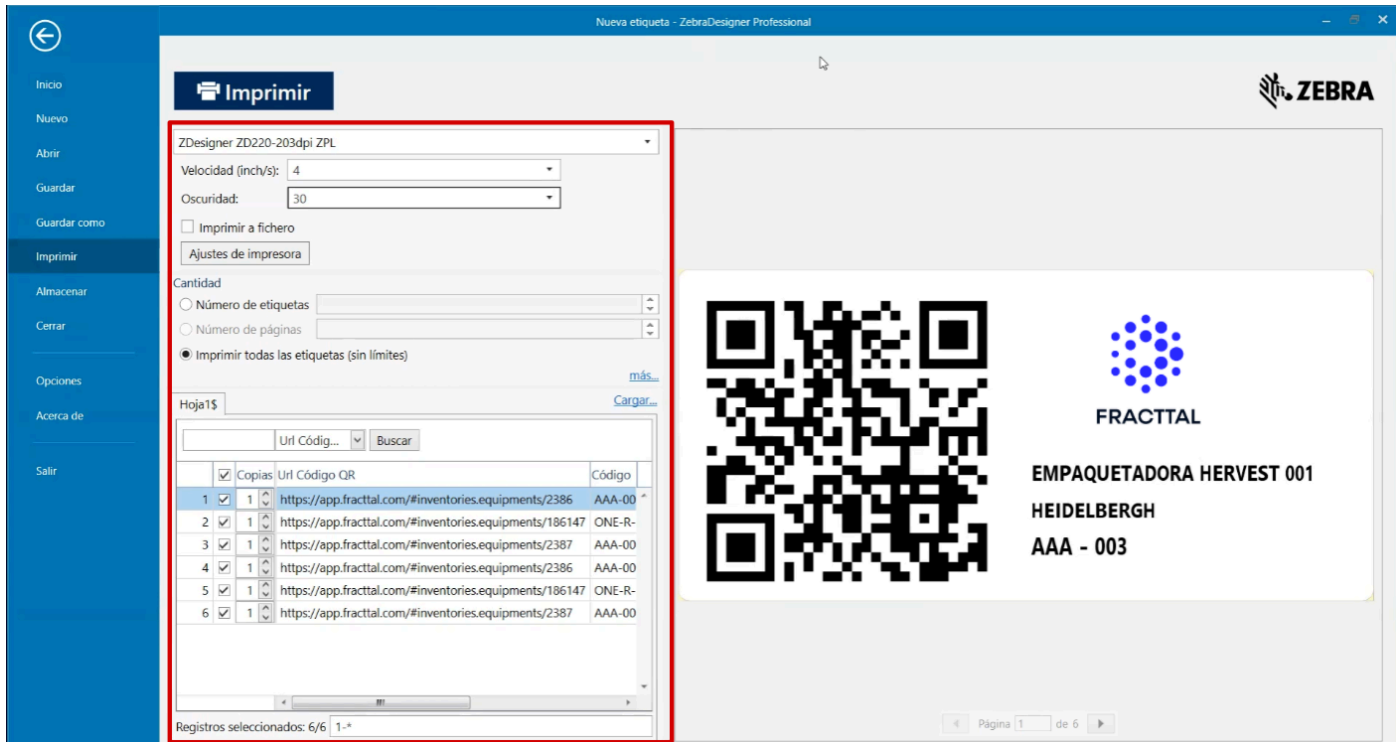

2. Haz clic en **Imprimir** y espera a que las etiquetas sean generadas.

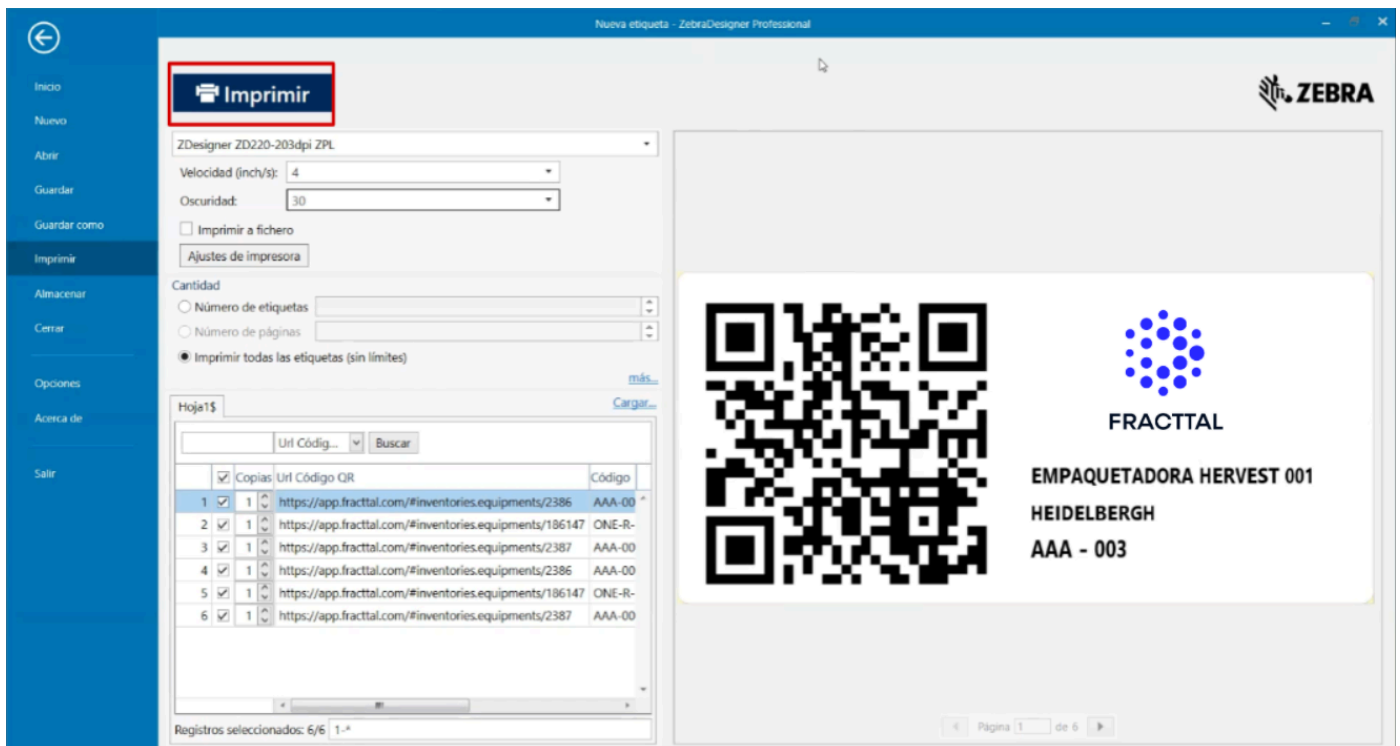

Siguiendo estos pasos, puedes personalizar la impresión de códigos **QR** con información relevante de Fractal One utilizando un software externo como Zebra.