

# ¿Qué son los formularios personalizados? – Centro de Ayuda

 [help.fractal.com/hc/es-es/articles/25230165717133--Qué-son-los-formularios-personalizados](https://help.fractal.com/hc/es-es/articles/25230165717133--Qué-son-los-formularios-personalizados)

Los formularios personalizados permiten organizar los activos en grupos, asignando campos o etiquetas específicos a cada uno. Estos campos pueden ser creados y ajustados de acuerdo con los requisitos del usuario o del proyecto, proporcionando una estructura más eficiente para la recopilación de datos.

## Características Principales:

- **Campos adaptables:** la personalización de los campos permite adaptar la recolección de datos a las necesidades específicas del negocio, asegurando que la información sea precisa y relevante para cada proceso.
- **Flexibilidad en las etiquetas:** las etiquetas personalizadas facilitan la organización y el filtrado de los datos, mejorando la búsqueda y el análisis de la información en los formularios.
- **Adaptabilidad a los procesos de negocio:** al personalizar los formularios, las empresas pueden alinear la estructura de los datos con sus procesos, garantizando una recolección y análisis coherente que apoya la toma de decisiones más eficiente.

## ¿Cómo crear un formulario personalizado para un activo?

1. En el menú principal, seleccione el módulo **"Catálogos"** y luego haga clic en **"Activos"**.

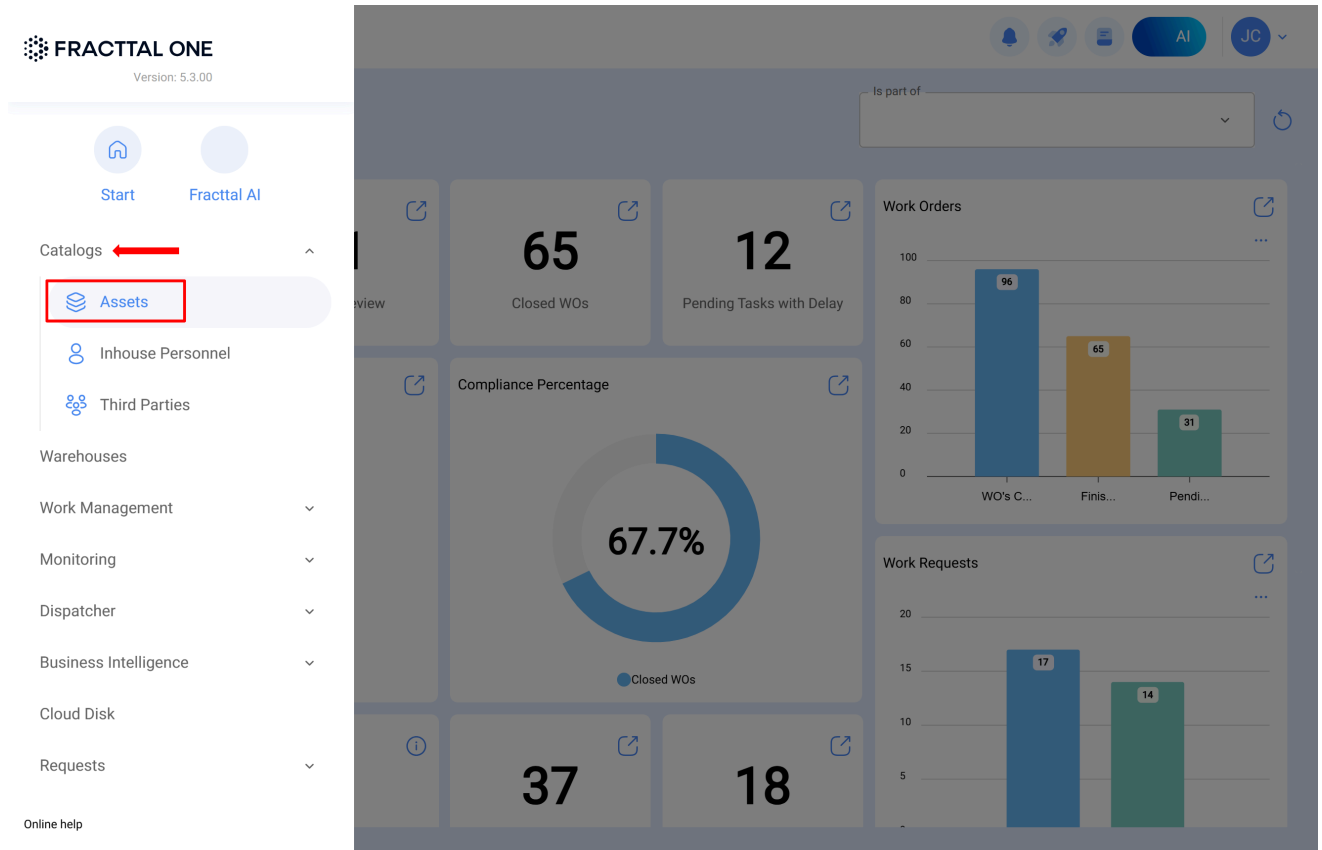

2. Elija el tipo de activo en el que desea establecer el formulario personalizado.

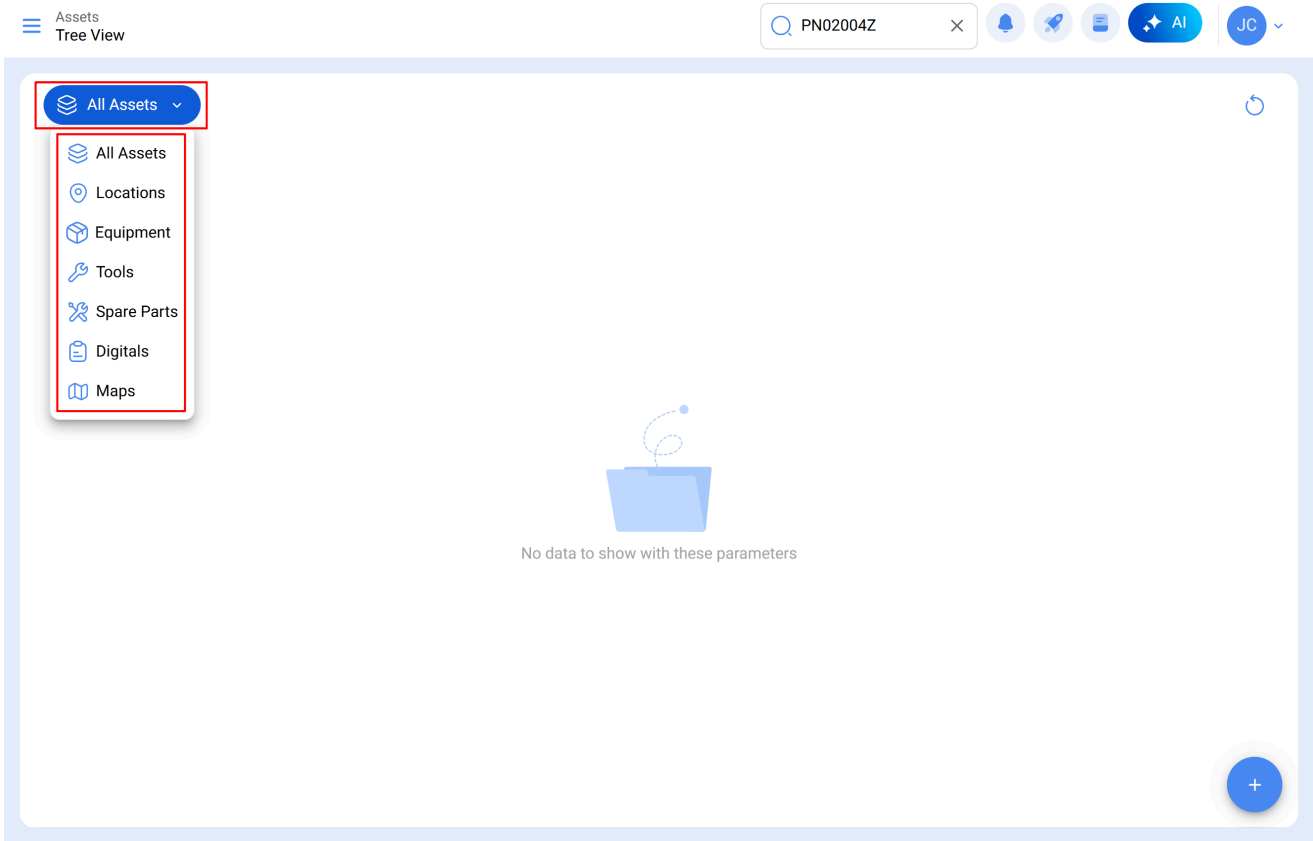

3. Acceda al activo específico donde desea configurar el formulario personalizado.

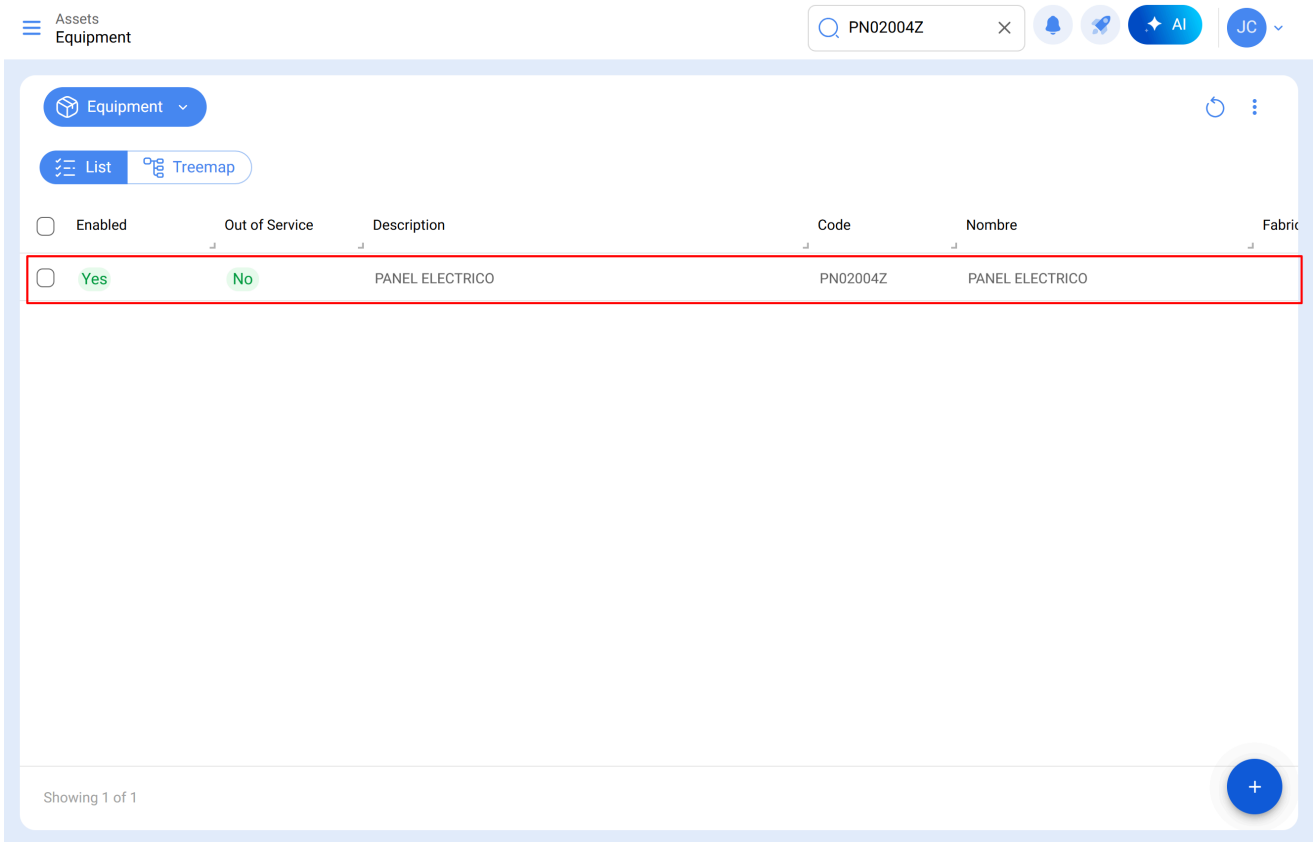

4. Dentro del activo seleccionado, en el menú lateral izquierdo, haga clic en **"Formulario Personalizado"**.

Assets  
Equipment

Panel icons: AI, JC

← PANEL ELECTRICO Save

Out of Service: No  
Enabled ☒

**Information**  
You have pending changes to save!

**General**

**Custom Form**

Health Status

Financial

Third Parties

 PANEL ELECTRICO PN02004Z

Fabricante  Modelo

NUMERO DE SERIE  Otro 1

Otro 2  Barcode  Priority

Type  Group 1  Group 2

Supplier  Purchase date

Hours of average daily use  ☐ Visible to all

Planned Maintenance

Public QR

5. Haga clic en el rectángulo debajo del título **"Formulario Personalizado"** para comenzar a configurar el formulario.

6. Haga clic en el botón "+" en la esquina inferior derecha del recuadro.

Assets  
Equipment

PANEL ELECTRICO

Custom Form \*

Out of Service: No  
Enabled

Information  
You have pending changes to save!

General  
Custom Form  
Health Status  
Financial  
Third Parties

Custom Form

JUMBO DE AVANCE

niveladoras

MOLINO VERTICAL

MAQUINAS DE SOLDAR

radares

N° de Motor

EDIFICIOS

aire acondicionado

PROYECTOS

Showing 16 of 16

7. En el cuadro de descripción, ingrese un título que refleje el propósito del formulario y luego haga clic en "Guardar".

Assets  
Equipment

← PANEL ELECTRICO

Out of Service: No  
Enabled ☒

Information  
You have pending changes to save!

General  
Custom Form  
Health Status  
Financial  
Third Parties

Custom Form \*  
FORM - OPERATORS

Entrada de Texto

Label \*  
TITLE

☐ Required

8. Para editar, haga clic en el ícono ubicado sobre el formulario creado.

Assets  
Equipment

Panel Electrico

Save

Custom Form \*

FORM - OPERATORS

Out of Service: No

Enabled

Information

You have pending changes to save!

General

Custom Form

Health Status

Financial

Third Parties

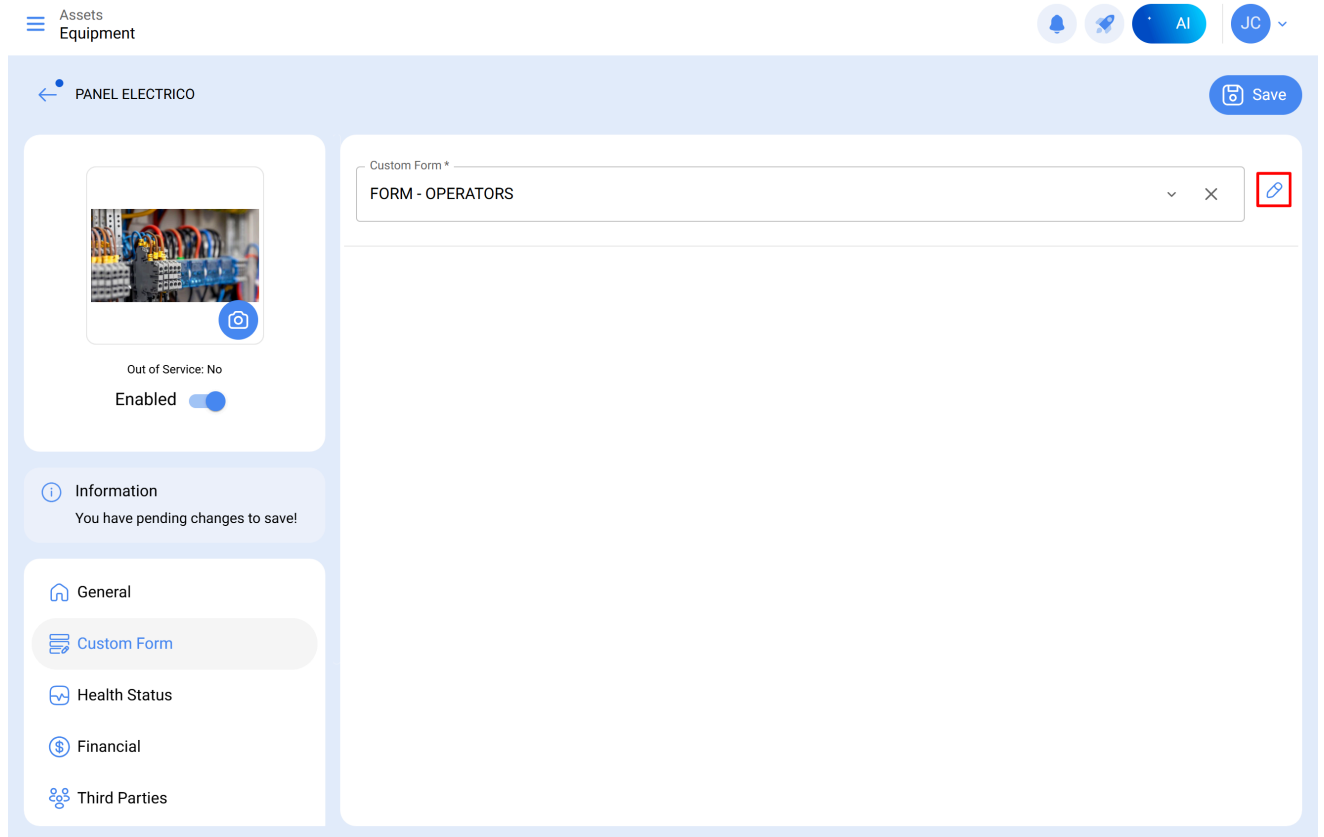

9. Haga clic en el símbolo "+" en la esquina inferior derecha del recuadro para agregar etiquetas.

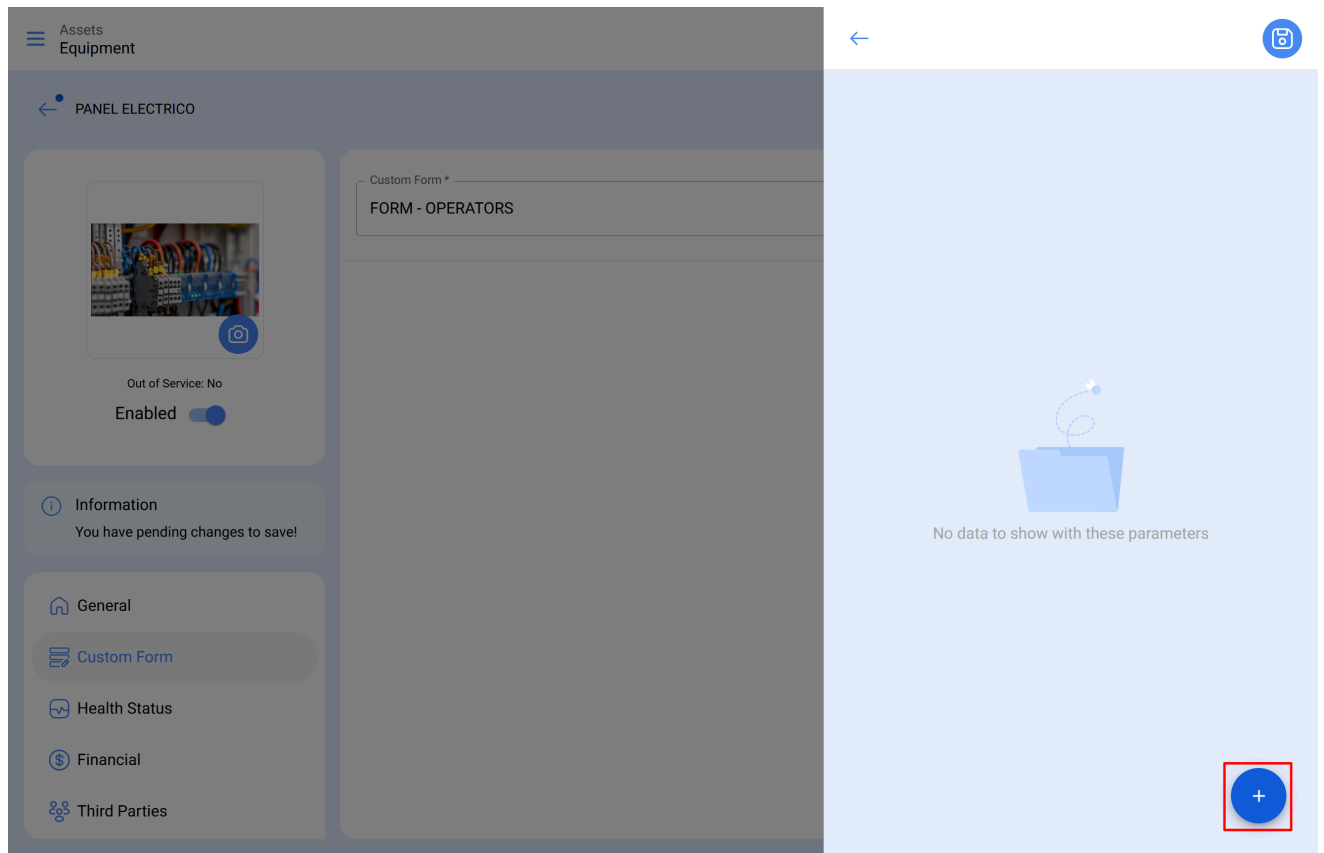

10. Ingrese un **título** que represente los datos que desea capturar en el formulario y haga clic en **"Guardar"**.

11. Si desea agregar más campos al formulario, repita el paso anterior según sea necesario.

12. Finalmente, haga clic en **"Guardar"** para registrar los cambios realizados en el formulario.

Assets  
Equipment

Panel ELECTRICO

Save

Custom Form \*  
FORM - OPERATORS

TITLE

Out of Service: No  
Enabled

Information  
You have pending changes to save!

General  
Custom Form  
Health Status  
Financial  
Third Parties

Una vez completados estos pasos, habrá creado con éxito su formulario personalizado y registrado la información correspondiente.

**Nota:** La información registrada en el formulario personalizado puede utilizarse para **filtrar y extraer datos** según sea necesario.

## ¿Cómo filtro un formulario personalizado existente?

1. En el menú principal, seleccione el módulo **"Catálogos"** y luego haga clic en **"Activos"**..

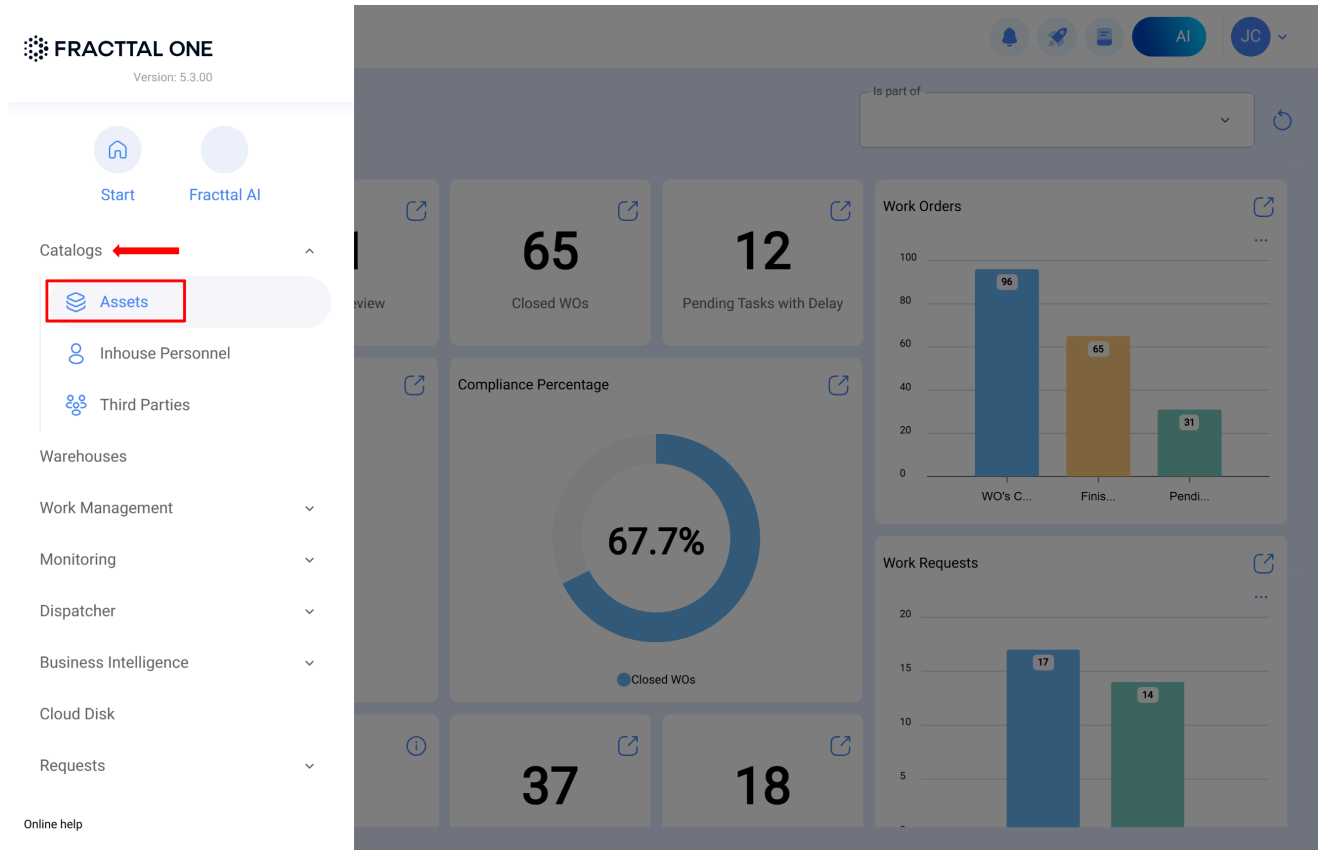

## 2. Seleccione la opción de filtro.

Enabled	Out of Service	Description	Code	Nombre	Fabric
Yes	No	A/A ALMACEN GENERAL		A/A ALMACEN GENERAL	
Yes	No	A/A AUDITORIA INTERNA		A/A AUDITORIA INTERNA	
Yes	No	A/A BAÑOS COLABORADORES		A/A BAÑOS COLABORADORES	
Yes	No	A/A BAÑOS LOBBY		A/A BAÑOS LOBBY	
Yes	No	A/A BODEGA DE SECOS DE AZUL		A/A BODEGA DE SECOS DE AZUL	
Yes	No	A/A BODEGA DE VERDURAS (COMEDOR)		A/A BODEGA DE VERDURAS (COMEDOR)	
Yes	No	A/A BODEGA DE VINOS FRIDA Y LUCCA		A/A BODEGA DE VINOS FRIDA Y LUCCA	
Yes	No	A/A BODEGA DE VINOS SENLIN		A/A BODEGA DE VINOS SENLIN	
Yes	No	A/A BODEGA ELEVADORES CUERPO 3		A/A BODEGA ELEVADORES CUERPO 3	
Yes	No	A/A BODEGA ELEVADORES CUERPO 5		A/A BODEGA ELEVADORES CUERPO 5	
Yes	No	A/A BOUTIQUE		A/A BOUTIQUE	

## 3. En las opciones de filtro, desplácese hacia abajo y marque "Formulario Personalizado".

**Filter**

Search...

Hours of average daily use  
00:00

Visible to all  
**ALL** YES NO

Planned Maintenance  
Search...

Notes  
Search...

Cost center  
Search...

Budgets  
Search...

Url QR Code  
Search...

**Custom Form**

Clear Filters Apply Filters

4. Busque nombre del formulario personalizado que ha creado.

Assets  
Equipment

Equipment

ListTreemap

Enabled	Out of Service	Description
Yes	No	A/A ALMACEN GENERAL
Yes	No	A/A AUDITORIA INTERNA
Yes	No	A/A BAÑOS COLABORADORES
Yes	No	A/A BAÑOS LOBBY
Yes	No	A/A BODEGA DE SECOS DE AZUL
Yes	No	A/A BODEGA DE VERDURAS (COMEDOR)
Yes	No	A/A BODEGA DE VINOS FRIDA Y LUCCA
Yes	No	A/A BODEGA DE VINOS SENLIN
Yes	No	A/A BODEGA ELEVADORES CUERPO 3
Yes	No	A/A BODEGA ELEVADORES CUERPO 5
Yes	No	A/A BOUTIQUE

Showing 200 of 516

Custom Form

EDIFICIOS

EXCAVADORAS

FORM - OPERATORS

Generadores

JUMBO DE AVANCE

MAQUINAS DE SOLDAR

MODULOS FV

MOLINO VERTICAL

Showing 17 of 17

5. Seleccione "aplicar filtros" para aplicar la búsqueda.

Assets  
Equipment

Equipment

ListTreemap

Enabled	Out of Service	Description
Yes	No	A/A ALMACEN GENERAL
Yes	No	A/A AUDITORIA INTERNA
Yes	No	A/A BAÑOS COLABORADORES
Yes	No	A/A BAÑOS LOBBY
Yes	No	A/A BODEGA DE SECOS DE AZUL
Yes	No	A/A BODEGA DE VERDURAS (COMEDOR)
Yes	No	A/A BODEGA DE VINOS FRIDA Y LUCCA
Yes	No	A/A BODEGA DE VINOS SENLIN
Yes	No	A/A BODEGA ELEVADORES CUERPO 3
Yes	No	A/A BODEGA ELEVADORES CUERPO 5
Yes	No	A/A BOUTIQUE

Showing 200 of 516

Filter

Search...

Hours of average daily use  
00:00

Visible to all  
ALLYESNO

Planned Maintenance  
Search...

Notes  
Search...

Cost center  
Search...

Budgets  
Search...

Url QR Code  
Search...

Custom Form  
FORM - OPERATORS

Clear Filters

Apply Filters

6. Desplácese hasta el final de la interfaz para ver los datos filtrados según los criterios establecidos.

Assets  
Equipment

Search...

Equipment

Custom Form: FORM - OPERATORS

List

Treemap

<input type="checkbox"/>	Enabled	Out of Service	Description	Code	Nombre	Fabric
<input type="checkbox"/>	Yes	No	PANEL ELECTRICO	PN02004Z	PANEL ELECTRICO	

Showing 1 of 1

+

Equipment

Custom Form: FORM - OPERATORS

List

Treemap

Cost center

Budgets

Url QR Code

Custom Form

TITLE

https://app.fracttal.com/#inventories.equipments/45142530

FORM - OPERATORS

Showing 1 of 1

