

Demande d'achats

help.fractal.com/hc/fr/articles/25053119455629-Demande-d-achats

La fonctionnalité de demande de matériel dans Fractal One est une fonction essentielle pour optimiser votre gestion des stocks. Elle vous permet de générer des demandes de matériel qui sont ensuite utilisées dans la création de bons de commande, améliorant ainsi l'efficacité et la précision des opérations. **Il est important de noter que cette fonctionnalité est disponible exclusivement pour les utilisateurs qui ont acheté des entrepôts avancés.**

Comment cela fonctionne-t-il ?

Pour effectuer une demande de matériel, il suffit de se rendre dans le menu principal situé à gauche de l'interface.

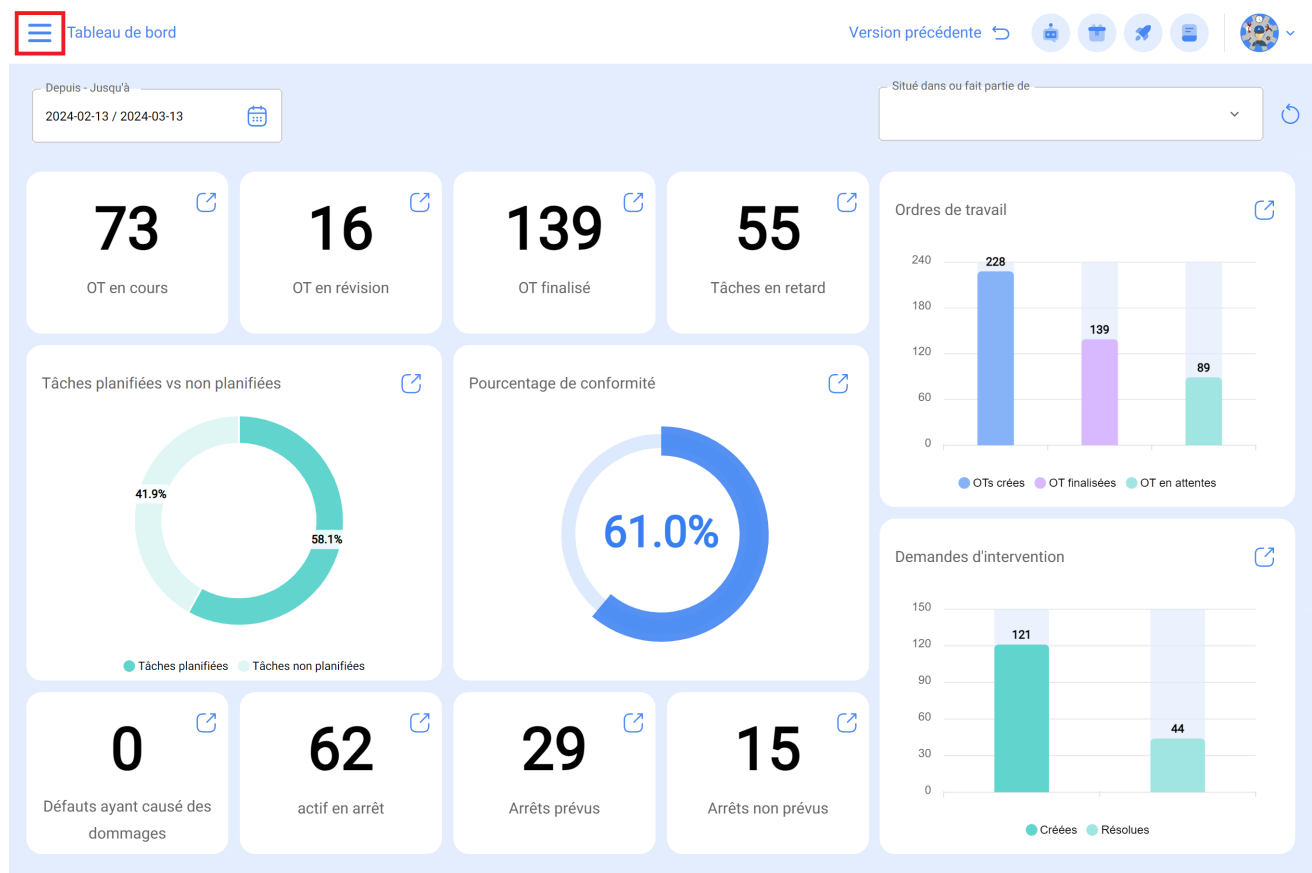

Allez dans le module "Demandes" et entrez "Demandes de matériel".

- Catalogues
 - Entrepôts
 - Tâches
 - Monitorer
 - Automatiser
 - L'intelligence d'entreprise
 - Disque virtuel
 - Demandes
 - Demands d'intervention
 - Demands d'achats**
 - Aide en ligne
 - Discussion
 - Support
- Commit: 6e95fd2
BuiltTime: 2024-03-13 14:03

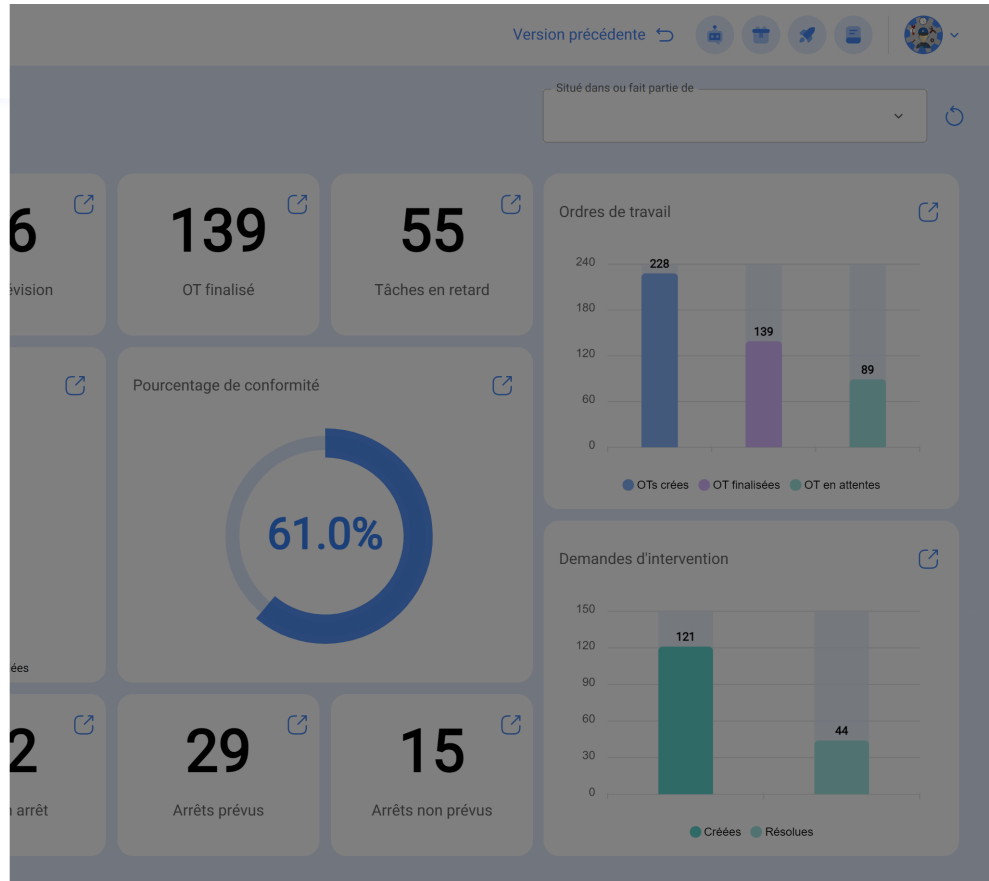

Dans ce module, nous pourrons créer de nouvelles demandes de matériel, dans lesquelles nous pourrons mettre en stock tout ce dont nous avons besoin pour l'acheter.

	IDENTIFIANT	État	Entrepôt de destination	Date de creation	Date de livraison	Référence	Responsable	Note
<input type="checkbox"/>	PO-54-21	En bon de commande	Alfr Almacén	2024-03-14	2024-03-14	New request	Alejandro Campos	
<input type="checkbox"/>	PO-52-21	En bon de commande	Alfr Almacén	2024-03-14	2024-03-14	Reposición de stock	Agustin Symcia	
<input type="checkbox"/>	PO-50-21	En bon de commande	Alfr Almacén	2024-03-14	2024-03-14	Faltantes en Bodega	Adriana Zambrano	
<input type="checkbox"/>	PG-2-24	Livraison totale	ALMACEN PG CONTRATIST...	2024-03-05	2024-03-05	Se requiere para la r...	Administrador local ...	
<input type="checkbox"/>	OC-2	Livraison totale	ALMACEN FRIGORIFICO	2024-03-05	2024-03-05	Se requiere para la r...		
<input type="checkbox"/>	PO-48-21	Livraison partielle	Alfr Almacén	2024-02-29	2024-02-28	ZAS-9090		
<input type="checkbox"/>	PO-46-21	En bon de commande	Alfr Almacén	2024-02-29	2024-02-28	ZAS-8080	Alfredo Sandoval Re...	
<input type="checkbox"/>	PO-44-21	En bon de commande	Alfr Almacén	2024-02-29	2024-02-29	ZAS-1510	Alfredo Sandoval Re... Entreg	
<input type="checkbox"/>	OC19	Livraison partielle	Almacén de Materias Primas	2024-02-28	2024-02-28	Test Tamayo		
<input type="checkbox"/>	OC-41	Livraison totale	ALMACEN PRUEBAS FELIPE...	2024-02-28	2024-02-28	FALTA MATERIALES ...		
<input type="checkbox"/>	3	Non remis	ALMACEN SYNLAB	2024-02-28	2024-02-28	PRUEBA 2		
<input type="checkbox"/>	OC-4	Non remis	AIRPORT MANAGEMENT SE...	2024-02-28	2024-02-28	Test Nicolas		
<input type="checkbox"/>	OC16	En bon de commande	Almacén de Materias Primas	2024-02-28	2024-02-28	Test	Aaraul	

Affichage 50 sur 298



← Nouveau(elle) Demande d'achat



Entrepôt de destination	Responsable	Priorité	Date de livraison
<input type="text"/>	<input type="text"/>	<input type="text"/>	2024-03-14
Référence	Note		
<input type="text"/>	<input type="text"/>		

Articles			
Description	Unité	Quantité	Quantité En attente

Entrepôt de destination: **Alfr Almacén** Responsable: **ALDY MORAN (1008)** Priorité: **Très haute** Date de livraison: **2024-03-14**

Référence: **Faltantes en Bodega** Note:

Articles + Ajouter

Description	Unité	Quantité	Quantité En attente
 { 0001010000100014 } ACEITE A-MOBIL GEAR 680(SM) 325659-985	LITRO	30	30
 { 0002020000100112 } MANGUERA HIDRAUL. 1/2 X 1150 MM. (SM)		4	4

Ici, nous allons saisir des bons de commande et en générer un nouveau en cliquant sur (+) :

Entrepôts Version précédente

Alfr Almacén Enregistrer

Activé

Détails

- Général
- Existences
- Bons de commande**
- Réquisition de matériel
- Entrées
- Sorties
- Historique des mouvements

ID du bon d'achat	Fournisseur	État	Réf / Demande d'ach...	Conditions
PO-55-21		Non remis	PO-54-21	
PO-53-21		Non remis	PO-52-21	
PO-51-21		Non remis	PO-50-21	
PO-49-21		Livraison totale	PO-48-21	
PO-47-21		Non remis	PO-46-21	
PO-45-21	Mecánicos-Soporte	Non remis	PO-44-21	
PO-42-21		Non remis	PO-41-21	
PO-40-21		Non remis	PO-82-21	
PO-39-21	Antioqueña de Lubricantes. ...	Livraison totale	PO-29-21	Credito 30 Dias
PO-38-21	Mecánicos-Soporte	Non remis	780	
PO-37-21	MAESTRANZA ZUÑIGA	Livraison partielle	1244	Contado
PO-35-21		Non remis	PO-94-21	

Affichage 50 sur 136 +

Dans le champ référence article/demande, vous pouvez rechercher la demande générée à l'étape précédente :

← Nouveau(elle) Bon de commande Enregistrer

Date de livraison 2024-03-14	Fournisseur	Réf / Demande d'achat <small>Réf / Demande d'achat não pode ficar em branco</small>	Centre de coûts
Priorité	Conditions de paiement	Monnaie Colombian Peso	Valeur de change \$ COP 1

Note

Articles Ajouter

Description	État	Quantité	Quantité En attente	Coût unitaire	Impôt	Coût total
Vous devez ajouter au moins un article.						
				Sous-Total		\$ COP 0,00
				Total		\$ COP 0,00

← Nouveau(elle) Bon de commande
← RÉF / DEMANDE D'ACHAT
🔍

Date de livraison: 2024-03-14

Fournisseur:

Réf / Demande d'achat:

Priorité:

Conditions de paiement:

Monnaie: Colombian Peso

Note:

Articles

Description	État	Quantité	Quantité En attente
Vous devez ajouter au moins un article.			
		Sous-Total	
		Total	

- Faltantes en Bodega**
IDENTIFIANT: PO-56-21
Date de creation: 2024-03-14
Créé par: Carlos Ballesteros Soporte Fractal

- ZAS-9090**
IDENTIFIANT: PO-48-21
Date de creation: 2024-02-28
Créé par: Alfredo Sandoval Rep Soporte

- cnbc**
IDENTIFIANT: PO-43-21
Date de creation: 2024-02-26
Créé par: Alfredo Sandoval Rep Soporte

- 5 tuercas de prueba**
IDENTIFIANT: PO-36-21
Date de creation: 2023-12-06
Créé par: Carlos Ballesteros Soporte Fractal

- asdgf**
IDENTIFIANT: PO-28-21
Date de creation: 2023-08-23
Créé par: Jose Alejandro Mejia Sepulveda

- dwd**
IDENTIFIANT: PO-27-21
Date de creation: 2023-08-23
Créé par: Jose Alejandro Mejia Sepulveda

- fefef**
IDENTIFIANT: PO-26-21
Date de creation: 2023-08-23

Affichage 12 sur 12

Tous les articles ajoutés dans la demande apparaîtront, et nous n'aurons plus qu'à ajouter les données supplémentaires telles que le fournisseur, les conditions, etc. et même ajouter ou modifier les produits sélectionnés.

Date de livraison 2024-03-14	Fournisseur	Réf / Demande d'achat Faltantes en Bodega	Centre de coûts
Priorité	Conditions de paiement	Monnaie Colombian Peso	Valeur de change \$ COP 1
Note			

Articles							Total: 2
Description	État	Quantité	Quantité En attente	Coût unitaire	Impôt	Coût total	
{ 0001010000100014 } ACEITE A-MOBIL GEAR 680(SM) 325659-985	Créées	30	30	\$ COP 40.000,00	Exento 0 %	\$ COP 1.200.000,00	
{ 0002020000100112 } MANGUERA HIDRAUL. 1/2 X 1150 MM. (SM)	Créées	4	4	\$ COP 120.000,00	Exento 0 %	\$ COP 480.000,00	
Sous-Total						\$ COP 1.680.000,00	
Exento						0 % \$ COP 0,00	
Total						\$ COP 1.680.000,00	

États :

Dans la commande d'achat : Nous avons un statut pour la gestion des demandes d'articles. Ce statut est généré dans la demande d'article lorsqu'une commande d'achat est créée à partir de cette demande dans un entrepôt.

Non livré : Le statut "Non livré" dans Fracttal One indique que les matériaux demandés dans une demande d'article n'ont pas encore été livrés ou traités. Cette étape indique que les produits ou fournitures demandés sont en attente de disponibilité dans l'entrepôt correspondant. Ce statut offre une visibilité sur les articles encore en cours de traitement et permet aux équipes de gestion de prendre les mesures nécessaires pour garantir une livraison dans les délais.

Livraison totale : Le statut "Livraison totale" dans Fracttal One indique que tous les articles demandés dans une demande de matériel ont été livrés et traités avec succès dans l'entrepôt désigné. Cette étape confirme que tous les articles requis ont été fournis et sont disponibles pour les opérations correspondantes. L'état "Livraison complète" simplifie la gestion des stocks et garantit que tous les articles requis sont disponibles pour les travaux planifiés.

Annulée : Lorsqu'une demande de matériel est en statut "annulé" dans Fractal One, cela signifie que la demande a été annulée et qu'elle n'est plus en cours de traitement. Ce statut s'applique lorsque la demande initiale n'est plus pertinente en raison de changements dans les plans opérationnels ou de modifications des besoins. Marquer une demande comme "annulée" permet une gestion claire et organisée des demandes de matériel et garantit que seules les demandes pertinentes avancent dans le processus.

Demands d'achats
Mes demandes

Chercher... Version précédente

	IDENTIFIANT	État	Entrepôt de destination	Date de creation	Date de livraison	Référence	Responsable	Note
<input type="checkbox"/>	PO-56-21	En bon de commande	Alfr Almacén	2024-03-14	2024-03-14	Faltantes en Bodega	ALDY MORAN	
<input type="checkbox"/>	PO-54-21	En bon de commande	Alfr Almacén	2024-03-14	2024-03-14	New request	Alejandro Campos	
<input type="checkbox"/>	PO-52-21	En bon de commande	Alfr Almacén	2024-03-14	2024-03-14	Reposición de stock	Agustin Sycia	
<input type="checkbox"/>	PO-50-21	En bon de commande	Alfr Almacén	2024-03-14	2024-03-14	Faltantes en Bodega	Adriana Zambrano	
<input type="checkbox"/>	PG-2-24	Livraison totale	ALMACEN PG CONTRATIST...	2024-03-05	2024-03-05	Se requiere para la r...	Administrador local ...	
<input type="checkbox"/>	OC-2	Livraison totale	ALMACEN FRIGORIFICO	2024-03-05	2024-03-05	Se requiere para la r...		
<input type="checkbox"/>	PO-48-21	Livraison partielle	Alfr Almacén	2024-02-29	2024-02-28	ZAS-9090		
<input type="checkbox"/>	PO-46-21	En bon de commande	Alfr Almacén	2024-02-29	2024-02-28	ZAS-8080	Alfredo Sandoval Re...	
<input type="checkbox"/>	PO-44-21	En bon de commande	Alfr Almacén	2024-02-29	2024-02-29	ZAS-1510	Alfredo Sandoval Re... Entreg	
<input type="checkbox"/>	OC19	Livraison partielle	Almacén de Materias Primas	2024-02-28	2024-02-28	Test Tamayo		
<input type="checkbox"/>	OC-41	Livraison totale	ALMACEN PRUEBAS FELIPE...	2024-02-28	2024-02-28	FALTA MATERIALES ...		
<input type="checkbox"/>	3	Non remis	ALMACEN SYNLAB	2024-02-28	2024-02-28	PRUEBA 2		
<input type="checkbox"/>	OC-4	Non remis	AIRPORT MANAGEMENT SE...	2024-02-28	2024-02-28	Test Nicolas		

Affichage 50 sur 299

Automate de demande de matériel

De Fractal one, nous avons deux règles d'automatisation pour simplifier les demandes de matériel et les requêtes.

Notifier aux utilisateurs les nouvelles demandes de matériel pour améliorer la visibilité et la prise de décision.



Enregistrer

Activé

Données requises
• Description não pode ficar em branco

Détails

Général

Conditions

Actions

Module
Demandes d'achats

Sous module
Mes demandes

Événement
Nouvelle demande de matériel

Description

Description não pode ficar em branco