

Opções de filtro

help.fractal.com/hc/pt-br/articles/25022233848589-Opções-de-filtro

Neste módulo você terá dois tipos de filtros:

Filtro por rango de datas:

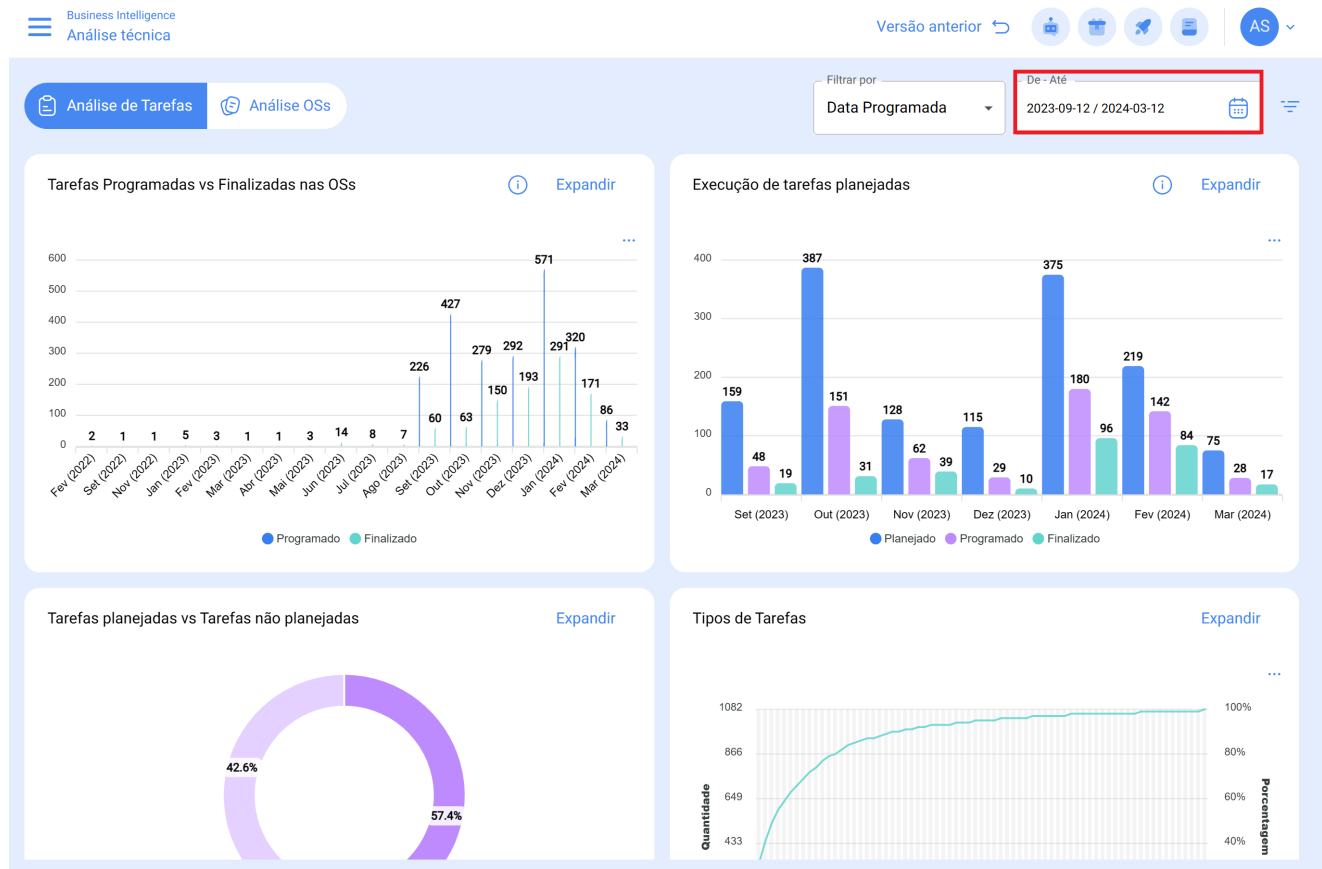

Com esse filtro você terá as seguintes opções de filtragem:

- **Mês Atual:** Permite que você veja as informações do mês vigente.
- **1 Mês:** Permite que você veja as informações de apenas um mês (são contadas regressivamente do dia a dia atual para o mês).
- **6 Meses:** Permite visualizar as informações dos últimos 6 meses (são contadas regressivamente a partir do dia atual, até 6 meses).
- **Ano Atual:** Permite que você veja as informações do ano atual.

Filtros Avançados:

Análise de Tarefas | Análise OSs

Filtrar por: Data Programada | De - Até: 2023-09-12 / 2024-03-12

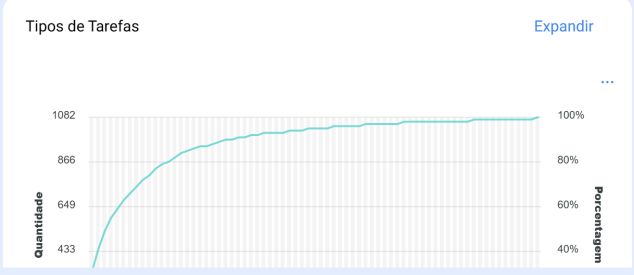
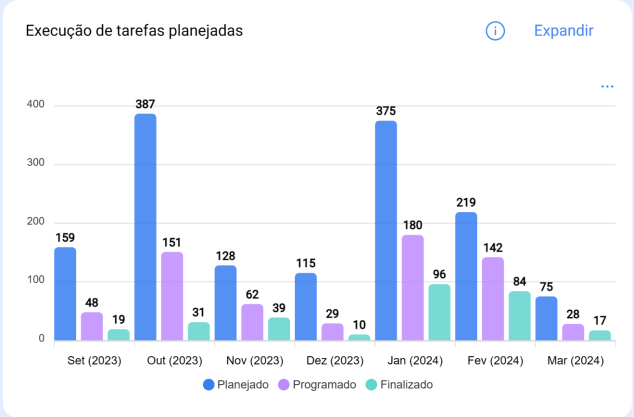
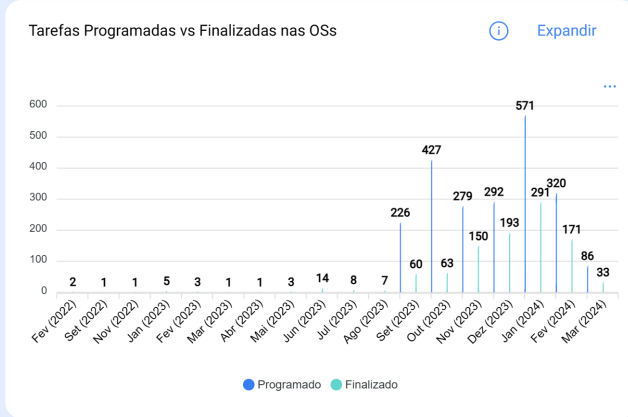

Business Intelligence | Análise técnica

Análise de Tarefas | Análise OSs

Tarefas Programadas vs Finalizadas nas OSs

Mês	Programado	Finalizado
Fev (2022)	2	1
Set (2022)	1	1
Nov (2022)	5	3
Jan (2023)	1	1
Fev (2023)	3	1
Mar (2023)	1	3
Abr (2023)	14	8
Maio (2023)	7	7
Jun (2023)	60	63
Jul (2023)	226	427
Ago (2023)	279	292
Set (2023)	150	193
Out (2023)	291	320
Nov (2023)	571	171
Dez (2023)	291	320
Jan (2024)	86	33
Fev (2024)	171	86
Mar (2024)	33	171

Tarefas planejadas vs Tarefas não planejadas

Tipo	Porcentagem
Planejadas	42.6%
Não planejadas	57.4%

Tipos de Tarefas

Quantidade	Porcentagem
433	40%
649	60%
866	80%
1082	100%

FILTRO

ATIVO | TAREFAS | ORDENS DE SERVIÇO

Localização:

Tipo de Ativo:

Código:

Descrição:

Centro de custo:

Formulários Personalizados:

Limpar filtros | Aplicar filtros

Filtro onde você pode realizar pesquisas mais específicas de parâmetros associados aos seguintes aspectos na plataforma:

- **Ativos:** Permite pesquisar a partir das informações gerais do ativo como, tipo de ativo, localização, descrição, código, etc.
- **Tarefas:** Permite realizar pesquisas avançadas a partir dos parâmetros associados das tarefas, como datas, tipos de tarefas, classificações, etc.
- **Ordens de Trabalho:** Permite pesquisas avançadas a partir dos parâmetros associados de ordens de serviço, como OS ID, status, porcentagem de progresso, etc.