

# Configuração do Fractal Hub a partir de catálogos auxiliares

[help.fractal.com/hc/pt-pt/articles/26151405399053-Configuração-do-Fractal-Hub-a-partir-de-catálogos-auxiliares](https://help.fractal.com/hc/pt-pt/articles/26151405399053-Configuração-do-Fractal-Hub-a-partir-de-catálogos-auxiliares)

1. Inicie sessão no Fractal One e aceda ao menu de definições no canto superior direito.

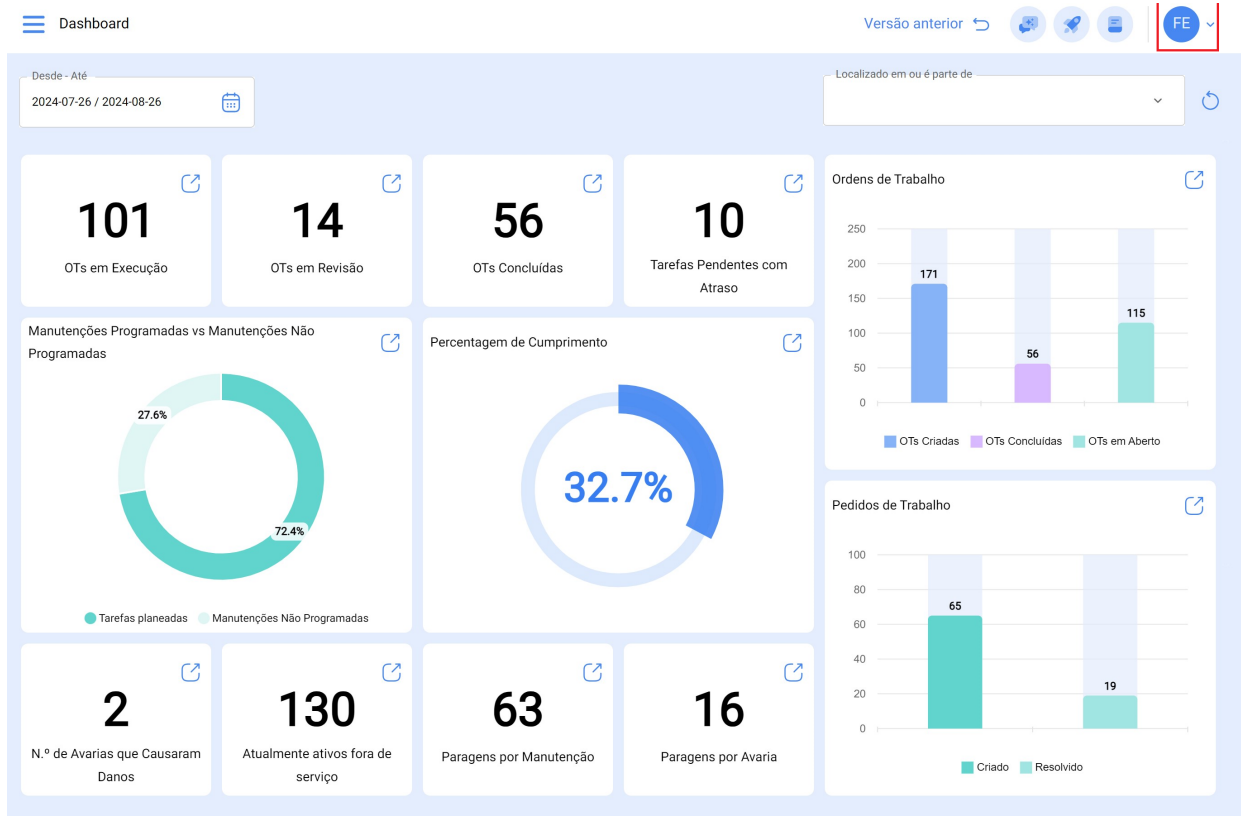

## 2. Clique em “Configurações”.

The dashboard displays several key performance indicators (KPIs) and charts. A configuration menu is open on the right side, highlighting the 'Configuração' option.

**Dashboard Metrics:**

- 101 OTs em Execução
- 14 OTs em Revisão
- 56 OTs Concluídas
- 10 Tarefas Pendentes com Atraso

**Charts:**

- Manutenções Programadas vs Manutenções Não Programadas: Donut chart showing 27.6% (Tarefas planeadas) and 72.4% (Manutenções Não Programadas).
- Percentagem de Cumprimento: Donut chart showing 32.7%.
- Pedidos de Trabalho: Bar chart showing 65 Criado and 19 Resolvido.

**Bottom Metrics:**

- 2 N.º de Avarias que Causaram Danos
- 130 Atualmente ativos fora de serviço
- 63 Paragens por Manutenção
- 16 Paragens por Avaria

**Configuration Menu:**

- Configuração
- O que há de novo?
- Idioma
- Modo Escuro
- Ajuda e Suporte Técnico
- Alterar empresa
- Fechar Sessão

## 3. No menu do lado esquerdo, selecione “Catálogos Avarias”.

The configuration page for 'Catálogo de Avarias' is shown. The left sidebar menu has 'Catálogos Auxiliares' highlighted. The main content area displays a list of fault types with their descriptions and detection methods.

**Configuration Page:**

- Menu: Configuração
- Page Title: Activación Fractal - Español - 477
- Buttons: Versão anterior, Guardar

**Left Sidebar Menu:**

- Geral
- Contas de Utilizadores
- Calendário de Trabalho
- Módulos
- Financeiro
- Catálogos Auxiliares**
- Documentos
- Log de Transações
- Segurança
- Ligações API
- Portal de Convidados
- Conta

**Main Content Area:**

- Tipo: Catálogo de Avarias
- Columns: TIPOS DE AVARIAS, CAUSA, MÉTODOS DE DETEÇÃO
- Table:

TIPOS DE AVARIAS	CAUSA	MÉTODOS DE DETEÇÃO
<input type="checkbox"/>	Descrição ↑	
<input type="checkbox"/>	Alta temperatura	
<input type="checkbox"/>	ar não gela	
<input type="checkbox"/>	Atascamiento	
<input type="checkbox"/>	Bateria con voltaje bajo	
<input type="checkbox"/>	CALENTAMIENTO DE MOTOR	
<input type="checkbox"/>	CAVITATION	
<input type="checkbox"/>	CORROSION	
<input type="checkbox"/>	CORTO CIRCUITO	
<input type="checkbox"/>	court circuit	

Mostrando 50 de 65

4. Nas opções do menu pendente, selecione “Ligações”.

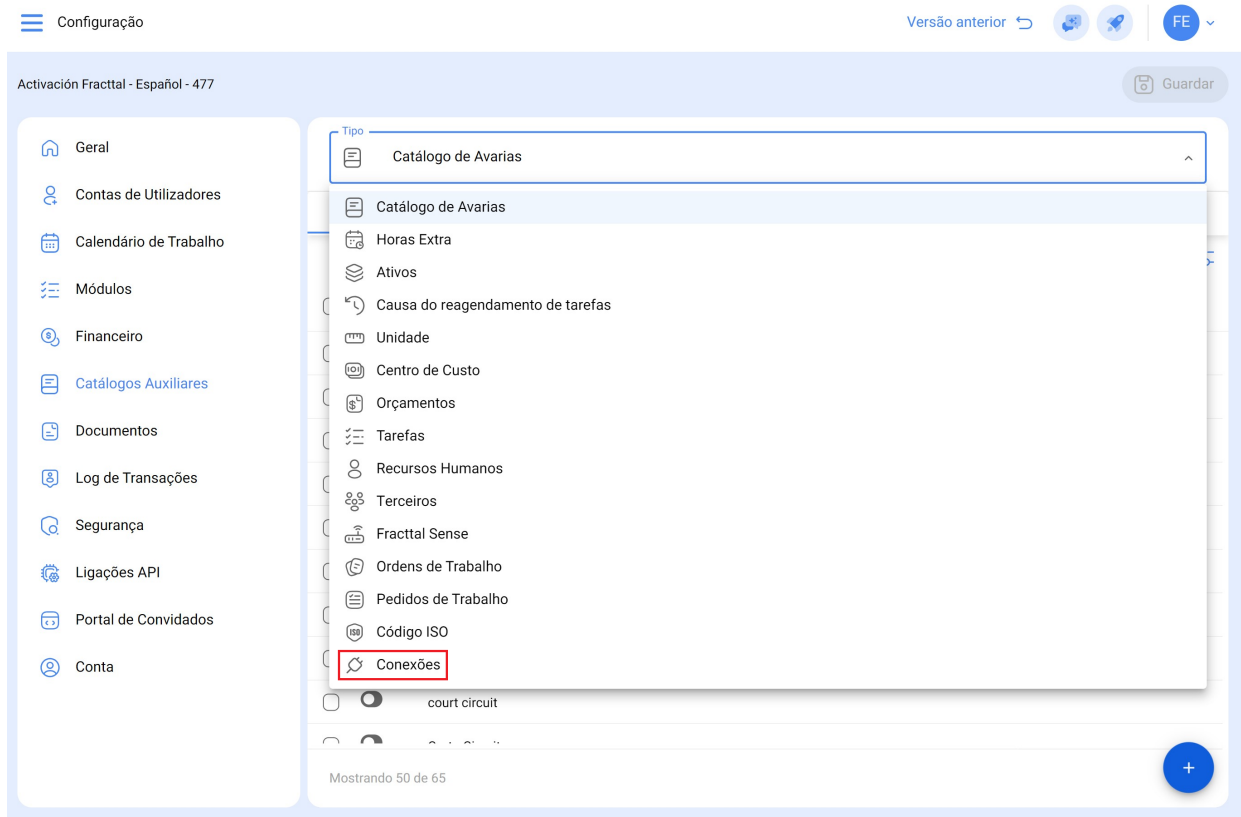

5. Clique no botão “Adicionar” no canto inferior direito.

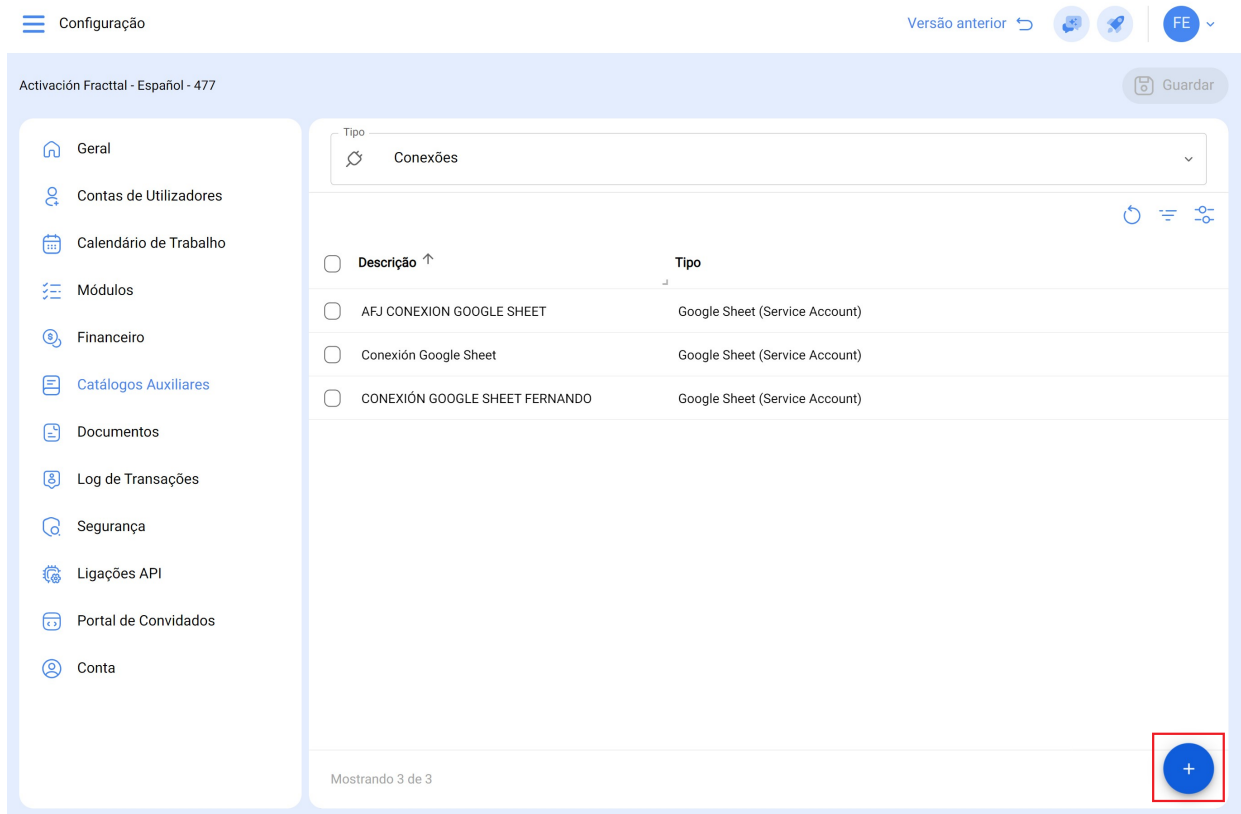

6. No primeiro campo intitulado “Tipo”, é apresentado um menu. Selecione o tipo de ligação pretendido. Neste caso, como exemplo, seleccionaremos o Google Sheets.

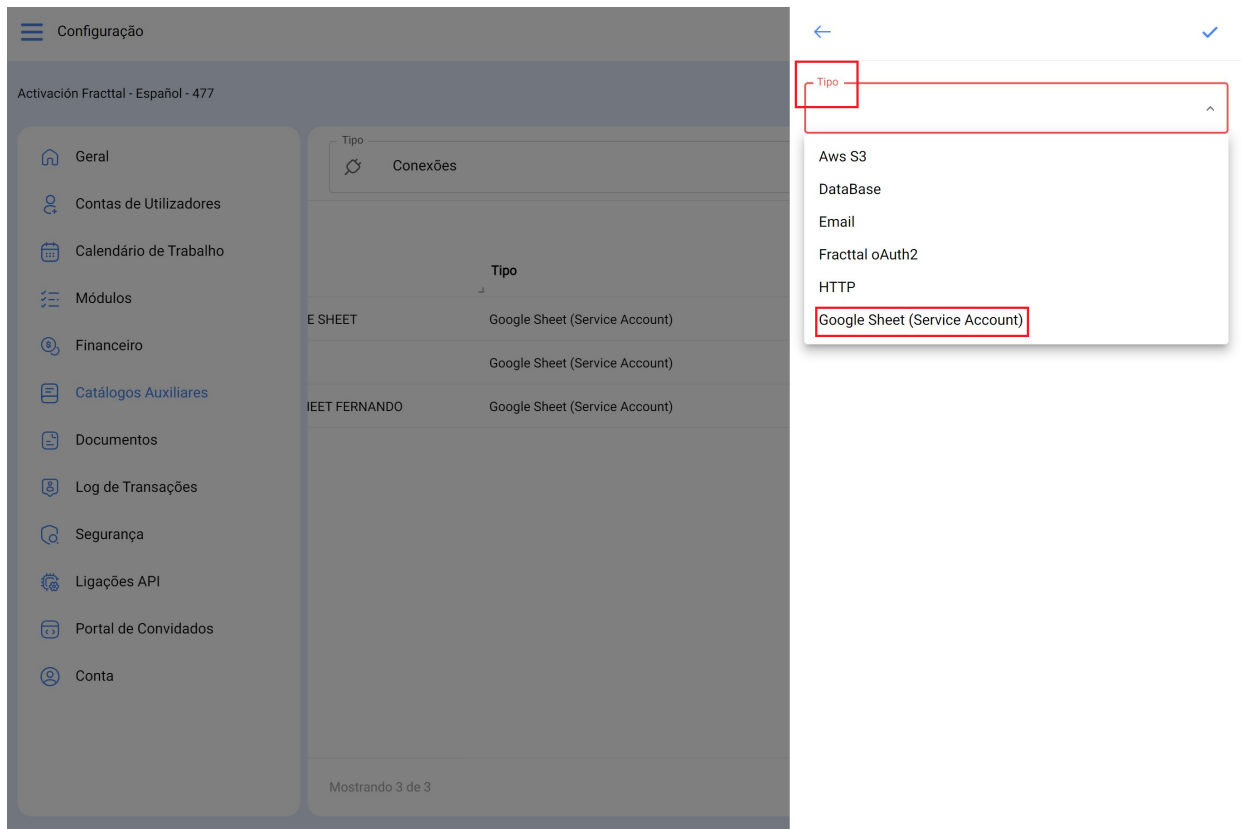

Tipo	Google Sheet (Service Account)
E SHEET	Google Sheet (Service Account)
	Google Sheet (Service Account)
HEET FERNANDO	Google Sheet (Service Account)

Mostrando 3 de 3

7. Depois de ter selecionado o tipo de ligação, preencha os campos abaixo conforme necessário. Estas informações devem ser preenchidas de acordo com o ficheiro JSON que foi previamente descarregado durante a configuração da Conta Google.

```
JSON
{
  "type": "service_account",
  "project_id": "api-project-XXX",
  "private_key_id": "2cd ... ba4",
  "private_key": "-----BEGIN PRIVATE KEY-----\nNrDyLw ... jINQh/9\n-----END PRIVATE KEY-----\n",
  "client_email": "47300000000-yoursisdifferent@developer.gserviceaccount.com",
  "client_id": "473 ... hd.apps.googleusercontent.com",
  ...
}
```

8. Depois de preencher as informações correspondentes, deve clicar em Guardar.

	Tipo
E SHEET	Google Sheet (Service Account)
	Google Sheet (Service Account)
IEET FERNANDO	Google Sheet (Service Account)

Below the table, it says 'Mostrando 3 de 3'. To the right, there is a form to create a new connection with the following fields:

- Tipo: Google Sheet (Service Account)
- Descrição: AFJ CONEXION GOOGLE SHEET
- Type: service\_account
- project\_id \*: my-first-1 515
- private\_key\_id \*: .....
- private\_key \*: .....
- client\_email \*: conexionfractalgooglesh :15.iam.gs
- client\_id \*: 1058' :347734
- client\_x509\_cert\_url \*: https://www.go h2/v1/certs
- auth\_uri: https://accounts.google.com/o/oauth2/auth

A red checkmark icon is visible in the top right corner of the configuration area.

E pronto, já configurou a ligação.