

Calendrier statique dans les ordres de travail

help2.fractal.com/hc/fr/articles/24887367738765-Calendrier-statique-dans-les-ordres-de-travail

La vue du calendrier dans le module des bons de travail nous donne un aperçu pratique de nos activités, comme par exemple:

Les tâches en attente

Tâches en retard

Prochain maintenance

OT en cours

OT en révision

OT finalisé

Dans cet affichage, nous pouvons voir les activités assignées et celles qui sont encore en attente d'assignation, ainsi que leurs différents statuts identifiés par une couleur.

Comment entrer dans l'interface de calendrier du module de bons de travail ?

Pour accéder à l'interface du calendrier dans le module des bons de travail, procédez comme suit :

1. Dans Fractal One 5.0, allez dans le menu en haut à gauche.

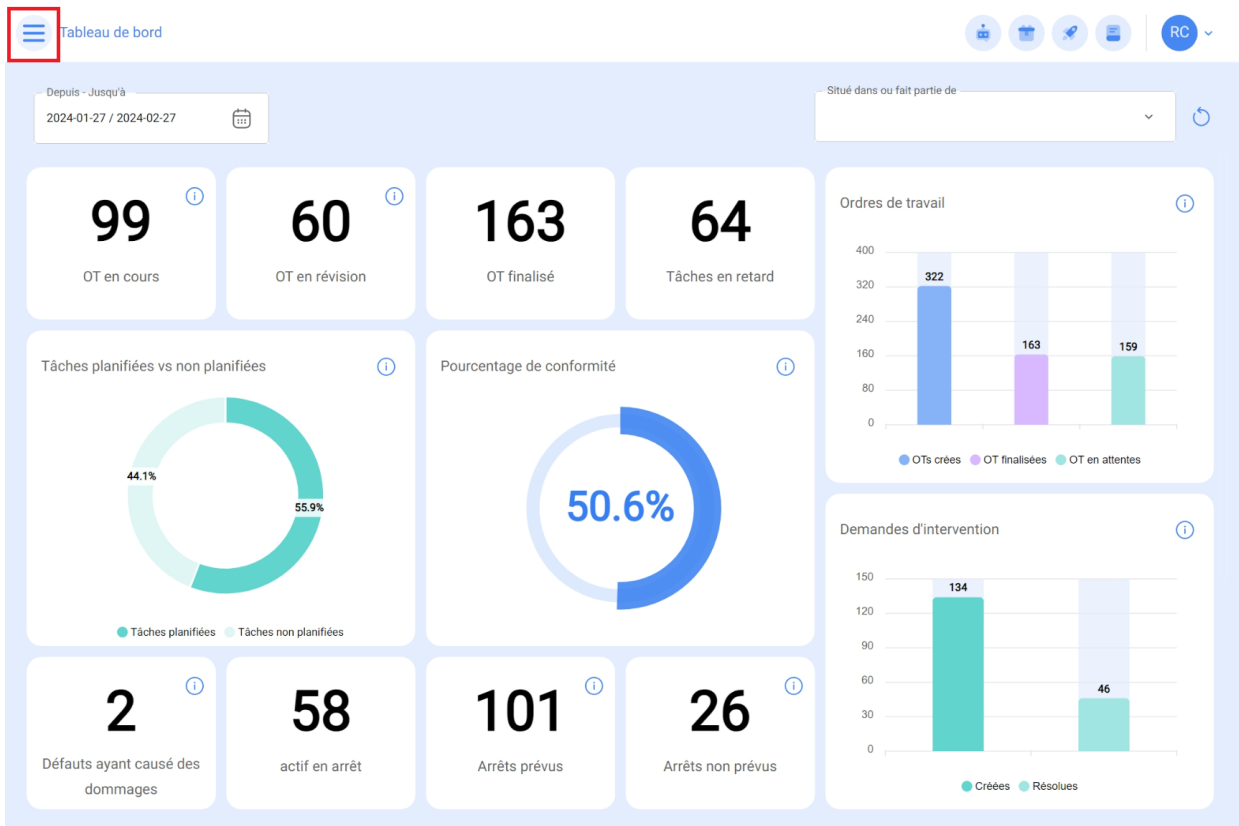

2. Cliquez sur le module "Tâches".

The sidebar menu shows the following items:

- Tableau de bord
- Début
- Catalogues
- Entrepôts
- Tâches** (highlighted)
- Plan de tâches
- Ordres de travail
- Budgets
- Monitorer
- Automatiser
- L'intelligence d'entreprise
- Disque virtuel
- Demandes
- Aide en ligne
- Discussion
- Support

The main content area displays a table of tasks:

	Tâches associées	Actifs liés	Limiter l'accès à cette localisation
ZA (PEMP) 25 - 07 -23	9	2	//
ZA (PEMP) 25 - 07 -23	10	4	//
ZA (PEMP) Zolve 24 - 07 ...	3	6	//
R Zolve 24 - 07 -23	3	2	//
ve 24 - 07 - 23	3	2	//
EDOR/VESTUARIOS/OF...	13	1	//
	11	0	//
	3	2	//
ING STAND 1,2,3	7	4	//
ING STAND 1,2,3	6	1	//
-2] Zolve 24 - 07 -23	2	0	//
Zolve 25 - 07 -23	1	1	//
	17	1	//
racion (Komateu)	3	6	// Mundo de Felina AnurdaIn/ KOMATSIU

3. Cliquez sur "ordres de travail".

4. Une fois dans l'interface, cliquez sur l'icône suivante.

5. Vous trouverez ici l'interface du calendrier des ordres de travail.

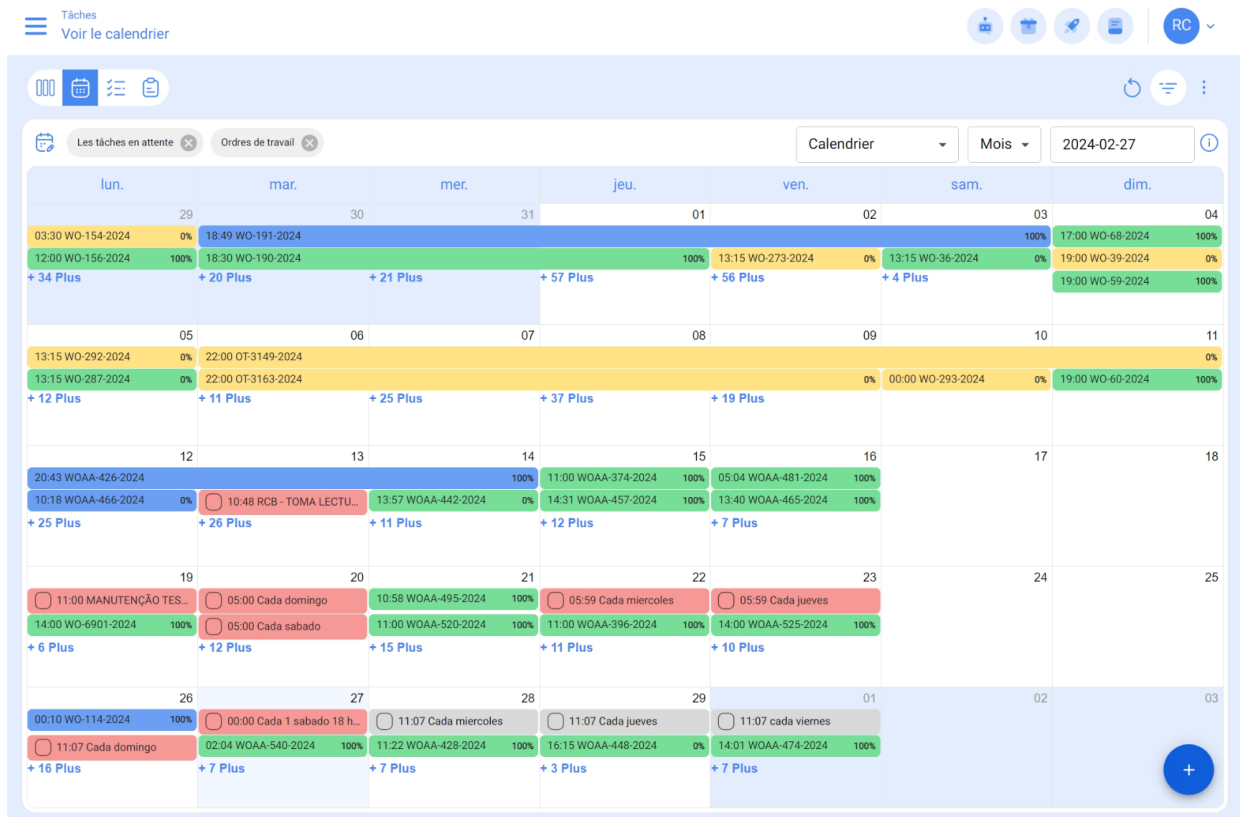

Que puis-je trouver dans le calendrier du module des bons de travail ?

Vue "Calendrier"

Il s'agit d'une interface qui fournit une représentation visuelle des événements et des activités répartis dans le temps (mois, semaine, jour). Dans cette vue, les événements sont organisés en fonction des dates, ce qui permet aux utilisateurs d'avoir une vue d'ensemble de leurs engagements, de leurs horaires et de leurs événements.

Options de calendrier:

Cette option vous permet de cibler les informations relatives aux tâches ou aux bons de travail en fonction de vos besoins de recherche.

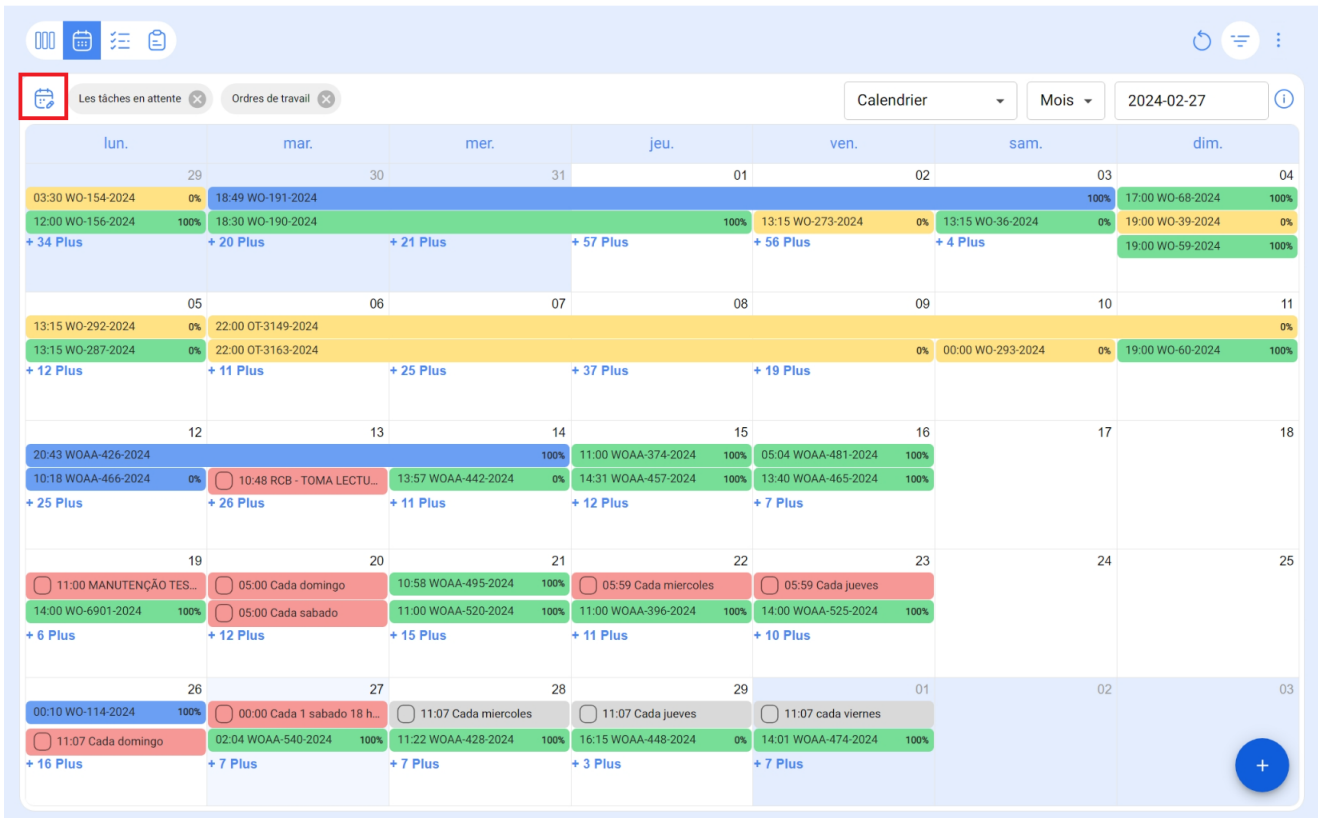

Chaque sélection que vous ferez ici sera prédéterminée par une couleur, qui sera affichée sur le calendrier pour mettre en évidence les dates spécifiques. N'oubliez pas que lorsque vous sélectionnez l'option qui vous intéresse, vous devez cliquer sur le bouton "Enregistrer" en haut à droite.

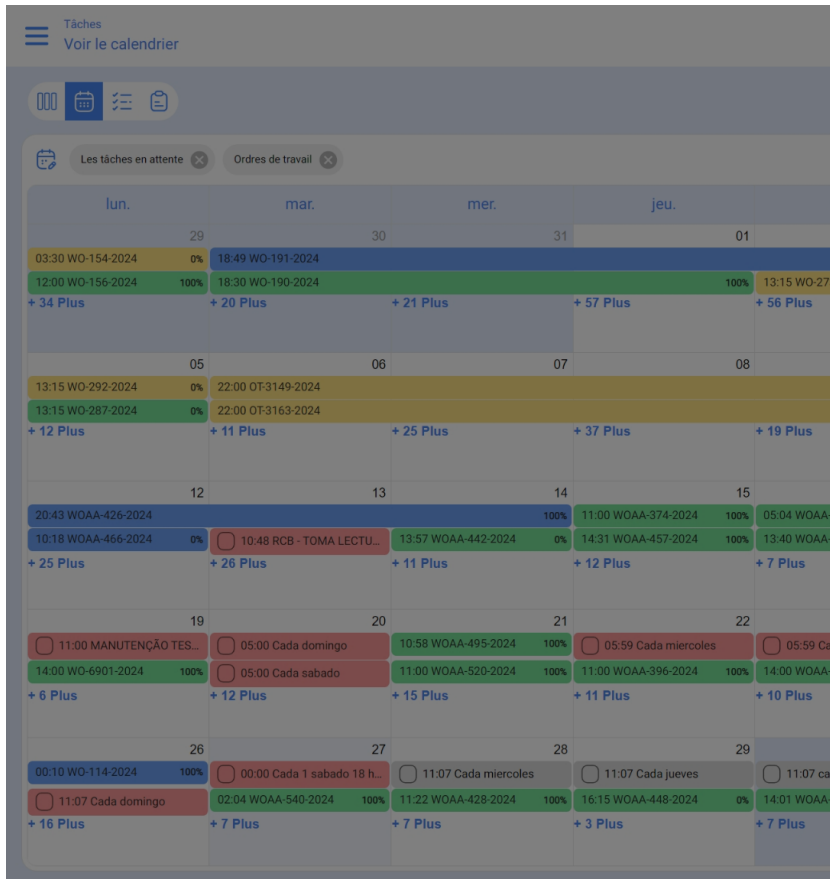

← OPTIONS DE CALENDRIER

📄

📘 Sélectionnez les types de tâches et de planifications à voir sur le calendrier

- Les tâches en attente
- Ordres de travail
- Ordres de travail par actifs
- Ordres de travail par responsabilité
- Equipes

Prochain maintenance

- Par déclencheur de date
- Par déclencheur de lecture

Calendrier des tâches estimé

+ Nouveau(elle)

Les options du calendrier sur lesquelles vous pouvez vous concentrer sont les suivantes :

1. Tâches en attente:

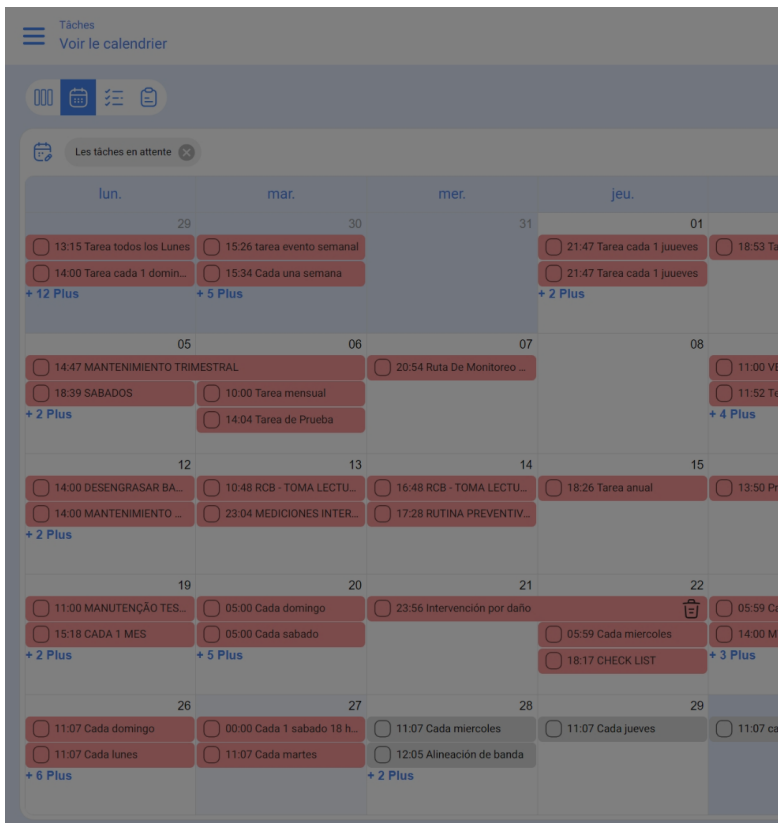

2. Ordres de travail:

Tâches
Voir le calendrier

Ordres de travail

lun.	mar.	mer.	jeu.
29	30	31	01
03:30 WO-154-2024 0%	18:49 WO-191-2024		
12:00 WO-156-2024 100%	18:30 WO-190-2024	11:00 WO-155-2024 100%	13:15 WO-273-2024 0%
13:15 WO-160-2024 0%	00:10 WO-112-2024 0%	11:00 WO-179-2024 0%	13:15 WO-272-2024 0%
+ 20 Plus	+ 12 Plus	+ 19 Plus	+ 52 Plus
			+ 54 Plus
05	06	07	08
13:15 WO-292-2024 0%	22:00 OT3149-2024		
13:15 WO-287-2024 0%	22:00 OT3163-2024		
14:30 OT-4338-2024 100%	22:00 OT3162-2024		
+ 7 Plus	+ 7 Plus	+ 23 Plus	+ 36 Plus
			+ 12 Plus
12	13	14	15
20:43 WAAA-426-2024		11:00 WAAA-374-2024 100%	05:04 WAAA-418-2024 0%
10:18 WAAA-466-2024 0%	10:48 WAAA-346-2024 0%	13:57 WAAA-442-2024 0%	14:31 WAAA-457-2024 100%
10:18 WAAA-405-2024 0%	10:48 WAAA-345-2024 100%	14:13 WAAA-443-2024 0%	15:21 WO-6706-2024 0%
+ 20 Plus	+ 23 Plus	+ 8 Plus	+ 10 Plus
			+ 5 Plus
19	20	21	22
14:00 WO-6901-2024 100%	05:04 WAAA-483-2024 100%	10:58 WAAA-495-2024 100%	11:00 WAAA-396-2024 100%
17:09 WAAA-484-2024 100%	05:04 WAAA-482-2024 100%	11:00 WAAA-520-2024 100%	11:00 WAAA-362-2024 0%
20:48 WAAA-477-2024 0%	19:16 WAAA-485-2024 100%	14:44 WAAA-497-2024 0%	13:52 WAAA-518-2024 100%
20:59 WAAA-478-2024 0%	+ 4 Plus	+ 12 Plus	+ 8 Plus
			+ 6 Plus
26	27	28	29
00:10 WO-114-2024 100%	02:04 WAAA-540-2024 100%	11:22 WAAA-428-2024 100%	03:29 WAAA-566-2024 0%
14:00 WAAA-526-2024 0%	12:00 WO-277-2024 100%	11:36 WAAA-430-2024 100%	03:46 WAAA-568-2024 0%
14:00 WAAA-531-2024 100%	12:30 WAAA-542-2024 100%	11:36 WAAA-429-2024 0%	05:30 WAAA-577-2024 100%
+ 7 Plus	+ 4 Plus	+ 12 Plus	+ 4 Plus
			+ 6 Plus

← OPTIONS DE CALENDRIER

Sélectionnez les types de tâches et de planifications à voir sur le calendrier

- Les tâches en attente
- Ordres de travail
- Ordres de travail par actifs
- Ordres de travail par responsabilité
- Equipes

Prochain maintenance

- Par déclencheur de date
- Par déclencheur de lecture

Calendrier des tâches estimé

+ Nouveau(elle)

3. Ordres de travail par actif:

Tâches
Voir le calendrier

Ordres de travail par actifs

lun.	mar.	mer.	jeu.
29	30	31	
03:30 Prueba Activador por Fecha (PruebA1) 0%	18:49 SAN MIGUEL II (MITO-SV-SUC-69)		
12:00 AR CONDICIONADO ESCRITORIO (DI... 100%	18:30 SOYAPANGO (MITO-SV-SUC-55)		
13:15 Prueba Activador por Fecha (PruebA1) 0%	00:01 Planta 1 CB (CB.ACT.LOC-0002) 0%	11:00 ATIVO TESTE (TEST-001) 100%	13:15 Prueba Activador por Fecha (PruebA1) 0%
+ 19 Plus	+ 12 Plus	+ 19 Plus	+ 86 Plus
05	06	07	
13:15 Prueba Activador por Fecha (PruebA1) 0%	22:00 MOLINO DE BOLA (TRITON MINERA)		
13:15 Prueba Activador por Fecha (PruebA1) 0%	22:00 MOLINO DE BOLA (TRITON MINERA) (MOLINO DE BOLA (TRITON MINERA))		
14:30 MONITOR DE SIGNOS VITALES (MS... 100%	22:00 MOLINO DE BOLA (TRITON MINERA)		
+ 7 Plus	+ 8 Plus	+ 23 Plus	+ 23 Plus
12	13	14	
20:43 SOYAPANGO (MITO-SV-SUC-55)		11:00 ATIVO TESTE (TEST-001) 100%	
10:18 Inversor 10 CT 3.7 (SS-S83-OS-P37-110) 0%	05:30 Planta 1 CB (CB.ACT.LOC-0002) 0%	14:23 Prueba pruebaansanandri (121.) 0%	11:00 ATIVO TESTE (TEST-001) 100%
10:18 Inversor 10 CT 3.7 (SS-S83-OS-P37-110) 0%	10:48 RCB - PLANTA 2 (RCB- 02) 100%	14:23 TRATOR TESTE (TR1-124) 100%	14:31 ATIVO TESTE 2 (TEST-002) 100%
+ 17 Plus	+ 19 Plus	+ 6 Plus	+ 9 Plus
19	20	21	
14:00 Maquina CW31 (Z70-AS) 100%	05:04 Línea preparación (HB M2 LP) 100%	10:58 Banda Transportadora (ACT-EQ-3211) 100%	11:00 ATIVO TESTE (TEST-001) 100%
17:09 Línea preparación (HB M2 LP) 100%	05:04 Línea preparación (HB M2 LP) 100%	11:00 ANEXA (ANEXA-001) 0%	13:52 Banda Transportadora (ACT-EQ-3211) 100%
28:48 Inversor 03 CT 3.7 (SS-S83-OS-P37-03) 0%	10:14 Honda CV2022 (CV2022-DHSXRS) 100%	14:44 CAMIONETA (pruebas) Renault SNS... 0%	10:17 ANEXA 100%
20:59 Inversor 03 CT 3.7 (SS-S83-OS-P37-03) 0%	+ 2 Plus	+ 10 Plus	+ 6 Plus
26	27	28	
00:10 estampadora 29 100%	02:04 Pulidora Dewalt 4 1/2 Dewalt (E-000... 100%	11:22 Banda Transportadora (ACT-EQ-3211) 100%	03:29 Aire acondicionado (MTA... 100%
14:00 Aire acondicionado (MTA2A) 100%	12:00 Terraza (HB M2 TE) 100%	11:36 Banda Transportadora (ACT-EQ-3211) 0%	03:46 Hidrotec Planta Calvillo 100%
16:00 02 Ubicación () 100%	11:36 Banda Transportadora (ACT-EQ-3211) 100%	11:36 Banda Transportadora (ACT-EQ-3211) 100%	05:30 Terraza 100%
+ 5 Plus	+ 3 Plus	+ 9 Plus	+ 4 Plus

← OPTIONS DE CALENDRIER

Sélectionnez les types de tâches et de planifications à voir sur le calendrier

- Les tâches en attente
- Ordres de travail
- Ordres de travail par actifs
- Ordres de travail par responsabilité
- Equipes

Prochain maintenance

- Par déclencheur de date
- Par déclencheur de lecture

Calendrier des tâches estimé

+ Nouveau(elle)

4. Ordres de travail par responsable:

Tâches
Voir le calendrier

Ordres de travail par responsabilité

lun.	mar.	mer.	jeu.
29	30	31	01
03:30 Alejandro Tecnico 0%	18:49 MTTD VDV2		
12:00 DIONESIO JR TESTE 2 100%	18:30 MTTD VDV		13:15 Tony Tecnico
13:15 JUAN MIRA 0%	00:10 Jose Ivan Quiroz Soporte Fra... 0%	11:00 DIONESIO JR TESTE 2 100%	11:00 DIONESIO JR TESTE 2 0%
+ 20 Plus	+ 12 Plus	+ 19 Plus	+ 52 Plus
05	06	07	08
13:15 Tony Tecnico 0%	22:00 AARON COREMAR		
13:15 Tony Tecnico 0%	22:00 AARON COREMAR		
14:30 Administrador local costa ... 100%	22:00 AARON COREMAR		
+ 7 Plus	+ 7 Plus	+ 23 Plus	+ 36 Plus
12	13	14	15
20:43 MTTD VDV		100%	11:00 Administrador local costa ... 100%
10:18 Alfredo Sandoval 0%	10:48 Aaraul 0%	13:57 DIONESIO JR 0%	14:31 CLIENTE XXX 100%
10:18 Alfredo Sandoval 0%	10:48 Aaraul 100%	14:13 DIONESIO JR 0%	14:31 CLIENTE XXX 100%
+ 20 Plus	+ 23 Plus	+ 8 Plus	+ 10 Plus
19	20	21	22
14:00 Alfredo Sandoval Represe... 100%	05:04 Aaraul 100%	10:58 Rocio Campillo 100%	11:00 DIONESIO JR TESTE 100%
17:09 Aaraul 100%	05:04 AARONnsdfsd COREMAR 100%	11:00 DIONESIO JR 100%	11:00 DIONESIO JR TESTE 0%
20:48 Alfredo Sandoval 0%	19:16 Alfredo Sandoval 100%	14:44 Aaraul 0%	15:52 Alejandro Campos 100%
20:59 Nicolas Chia Perli tecnico 0%	+ 4 Plus	+ 12 Plus	+ 8 Plus
26	27	28	29
00:10 Alejandro 100%	02:04 AARONnsdfsd COREMAR 100%	11:22 Alejandro Campos 100%	03:29 Aaraul 0%
14:00 CLIENTE XXX 0%	12:00 Aaraul 100%	11:36 Alejandro Campos 100%	03:46 Alfredo Sandoval Rep Soporte 0%
14:00 TECNICO - FELIPE AGUDE... 100%	12:30 AARONnsdfsd COREMAR 100%	11:36 Alejandro Campos 0%	05:30 AARONnsdfsd COREMAR 100%
+ 7 Plus	+ 4 Plus	+ 12 Plus	+ 4 Plus

← OPTIONS DE CALENDRIER

Sélectionnez les types de tâches et de planifications à voir sur le calendrier

- Les tâches en attente
- Ordres de travail
- Ordres de travail par actifs
- Ordres de travail par responsabilité
- Equipes

Prochain maintenance

- Par déclencheur de date
- Par déclencheur de lecture

Calendrier des tâches estimé

[+ Nouveau\(elle\)](#)

5. Equipes (Teams)

Tâches
Voir le calendrier

Equipes

lun.	mar.	mer.	jeu.
29	30	31	01
05	06	07	08
	W0AA-524-2024 Tony Tecnico		
12	13	14	15
19	20	21	22
	W0AA-615-2024 Alfredo Sandoval Rep.		
26	27	28	29
W0AA-534-2024 DIONESIO JR		W0AA-549-2024 Ana Carolina Ramirez...	

← OPTIONS DE CALENDRIER

Sélectionnez les types de tâches et de planifications à voir sur le calendrier

- Les tâches en attente
- Ordres de travail
- Ordres de travail par actifs
- Ordres de travail par responsabilité
- Equipes

Prochain maintenance

- Par déclencheur de date
- Par déclencheur de lecture

Calendrier des tâches estimé

[+ Nouveau\(elle\)](#)

6. Prochaine maintenance par date de déclenchement :

Tâches
Voir le calendrier

Par déclencheur de date

lun.	mar.	mer.	jeu.	ven.
29	30	31	01	15:32 Lavar el c...
05	06	07	08	15:32 Lavar el c...
12	13	14	15	15:32 Lavar el c...
19	20	21	22	15:32 Lavar el c...
26	27	28	29	18:27 Lavar el carro 15:32 Lavar el c...

OPTIONS DE CALENDRIER

Sélectionnez les types de tâches et de planifications à voir sur le calendrier

- Les tâches en attente
- Ordres de travail
- Ordres de travail par actifs
- Ordres de travail par responsabilité
- Equipes

Prochain maintenance

- Par déclencheur de date
- Par déclencheur de lecture

Calendrier des tâches estimé

+ Nouveau(elle)

7. Entretien à venir par lecture de l'activateur (mètres):

Tâches
Voir le calendrier

Par déclencheur de lecture

lun.	mar.	mer.	jeu.	ven.
29	30	31	01	
05	06	07	08	
12	13	14	15	08:30 MANTEN...
19	20	21	22	
26	27	28	29	

OPTIONS DE CALENDRIER

Sélectionnez les types de tâches et de planifications à voir sur le calendrier

- Les tâches en attente
- Ordres de travail
- Ordres de travail par actifs
- Ordres de travail par responsabilité
- Equipes

Prochain maintenance

- Par déclencheur de date
- Par déclencheur de lecture

Calendrier des tâches estimé

+ Nouveau(elle)

8. Estimation de la fonction d'ordonnement des tâches :

Vous pouvez projeter les activités de la période dont vous avez besoin et les enregistrer dans un ou plusieurs calendriers statiques qui peuvent être reproduits lorsque vous en avez besoin.

Pour le générer, cliquez sur "nouveau" pour commencer à créer le calendrier statique.

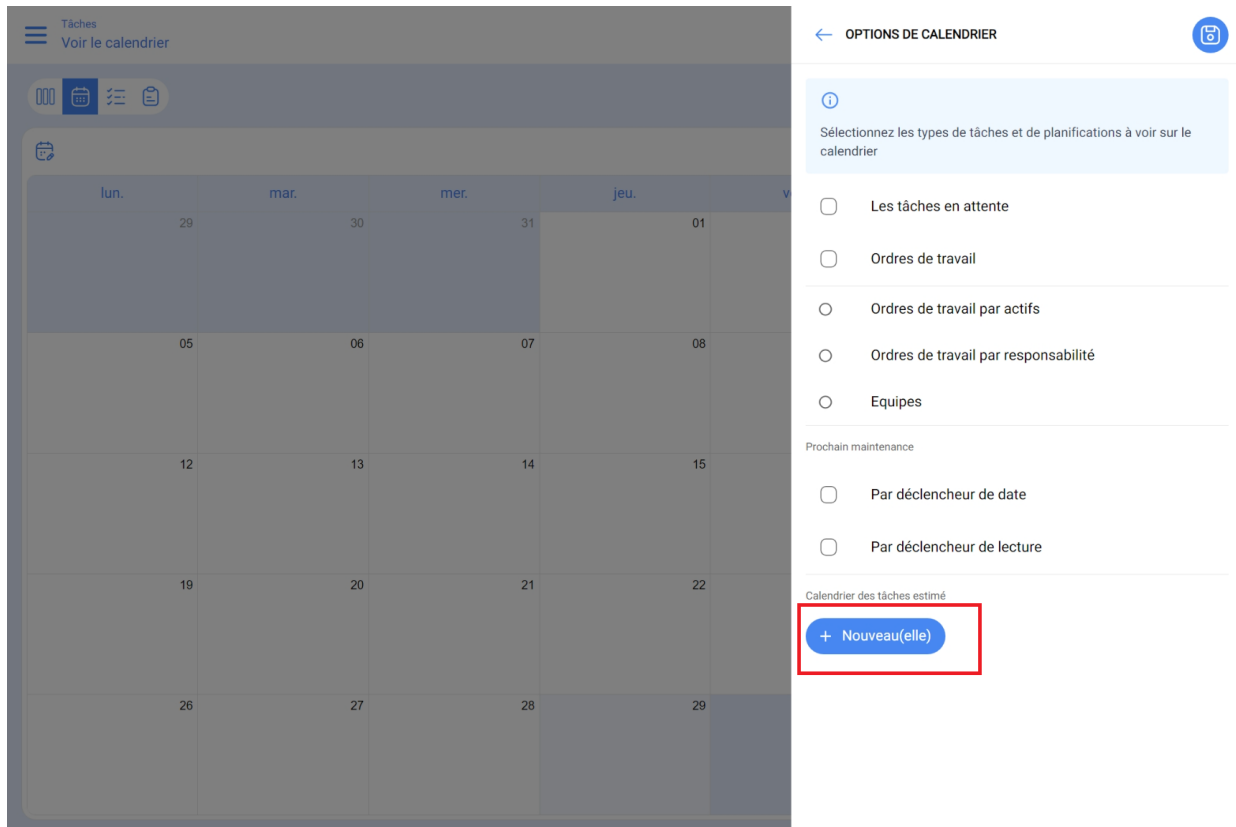

Ajoutez ensuite une description de la vue que vous souhaitez enregistrer, sélectionnez l'intervalle de temps et cliquez enfin sur le bouton "Enregistrer".

Cliquez ensuite sur le triangle (calculer): Il affichera alors un encadré vous informant qu'il est en train de recalculer le calendrier selon l'indication fournie.

Il présente ensuite les informations comme suit, en indiquant le nombre total d'activités par jour dans la fourchette définie.

Opcions de Calendrier.

Mois : affiche une vue d'ensemble du calendrier pour le mois en cours, ce qui vous permet de visualiser en un coup d'œil les événements et les activités qui se dérouleront tout au long du mois.

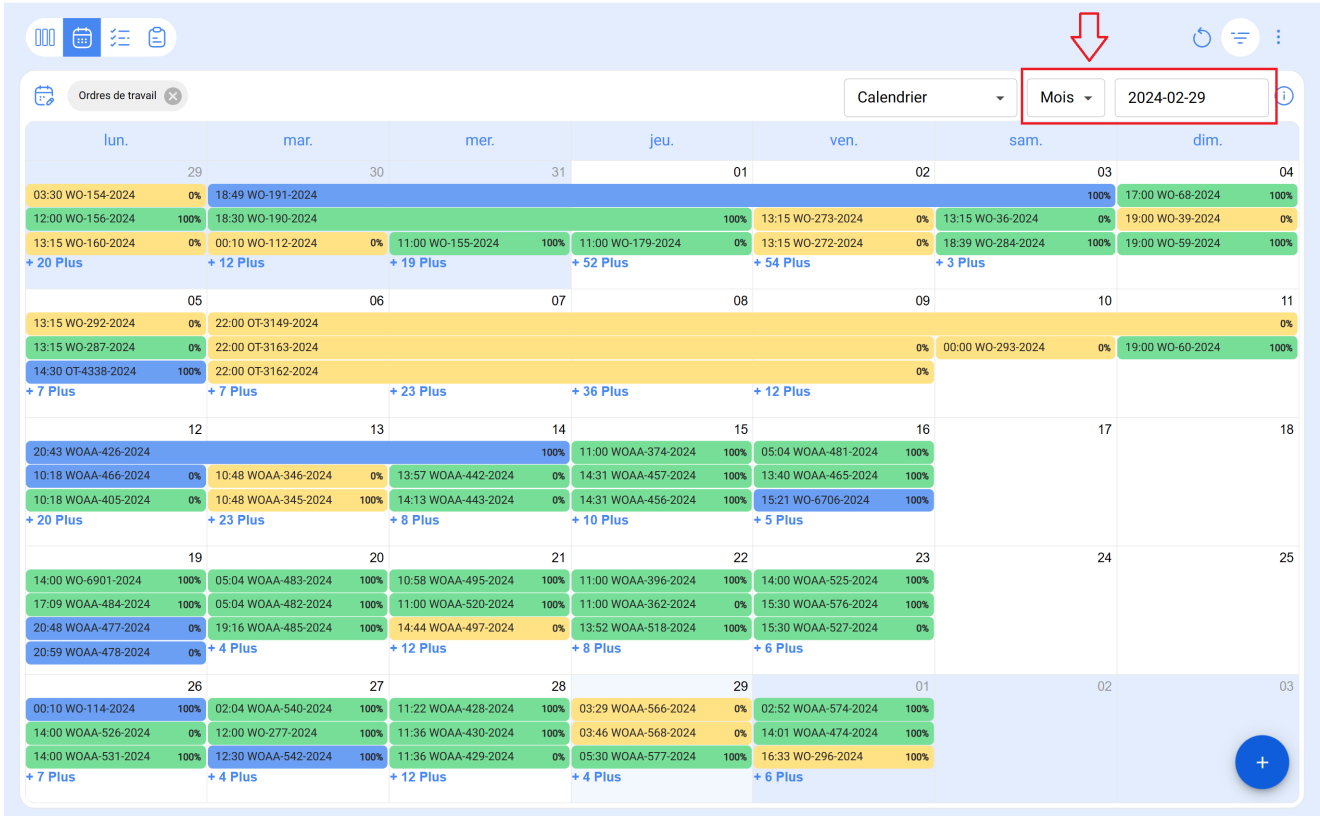

Semaine : fournit un aperçu détaillé de la semaine en cours, facilitant la planification et l'organisation d'événements à court terme.

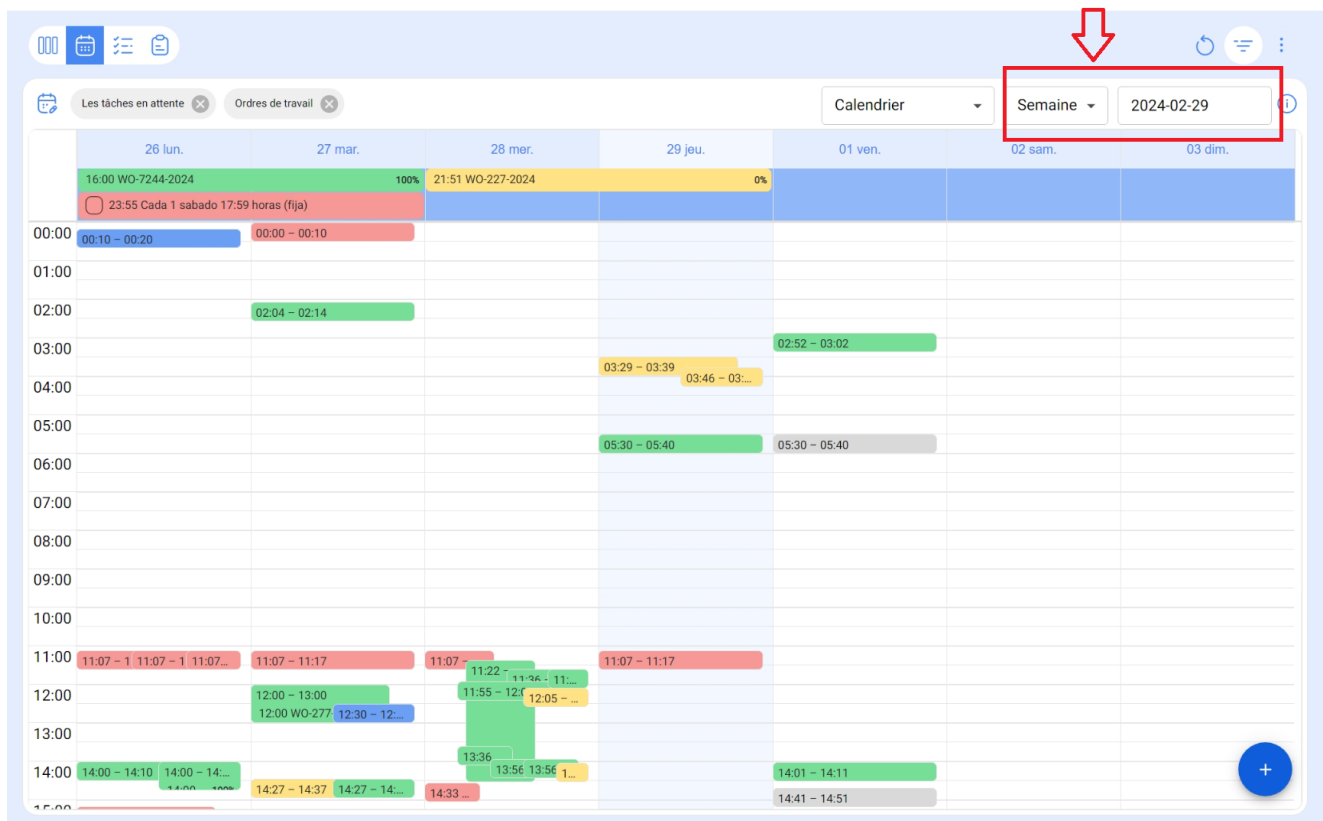

Jour : vous permet de vous concentrer sur les détails d'une journée spécifique, en affichant une répartition détaillée des événements et des tâches programmés pour cette journée.

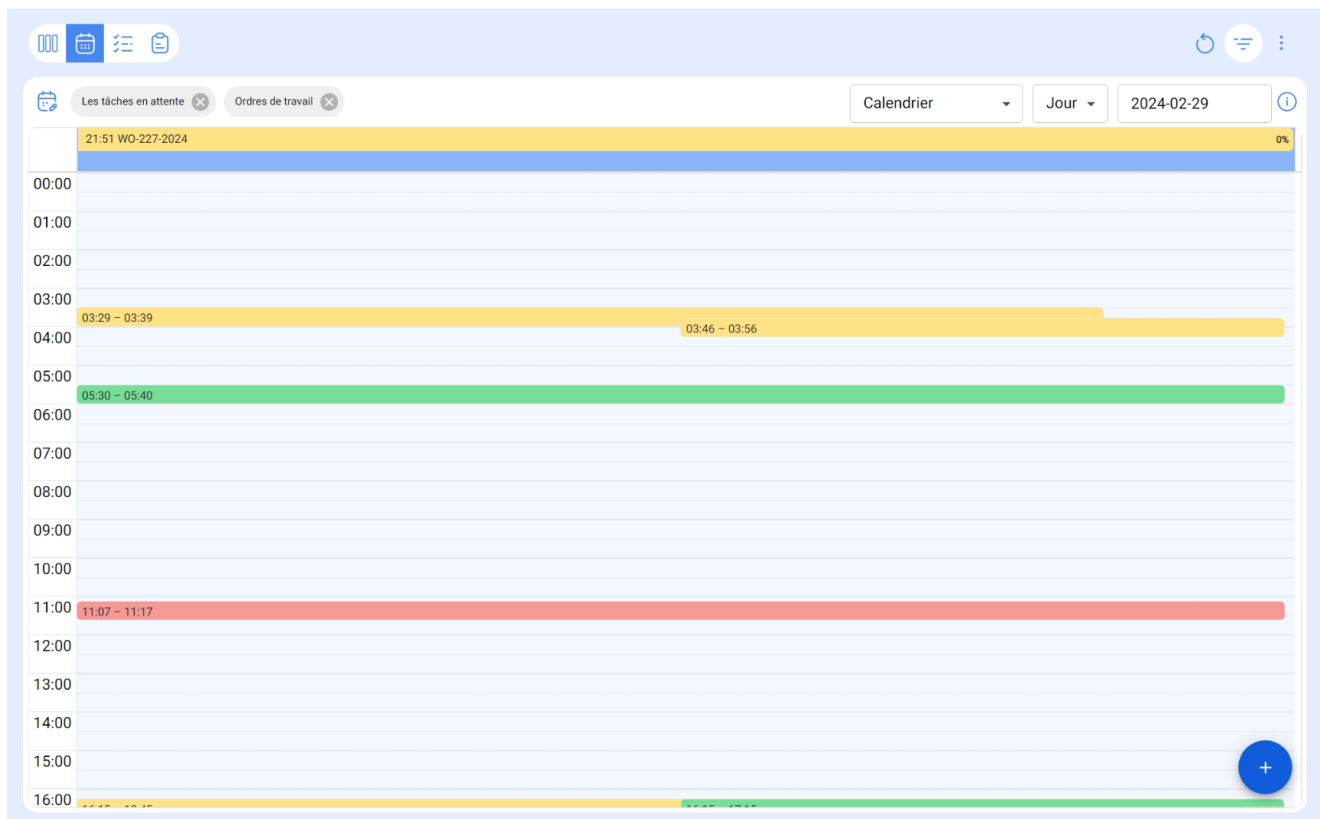

Vue "Agenda"

Cette vue offre une représentation détaillée et structurée des événements et activités programmés. Chaque entrée de l'agenda est organisée en lignes, les colonnes fournissant des informations cruciales pour votre planification quotidienne.

- **Date** : la colonne de la date indique le jour où chaque événement est programmé, ce qui vous permet de localiser rapidement les activités sur le calendrier.
- **Heure** : la colonne Heure indique la plage horaire prévue pour chaque événement, de l'heure de début à l'heure de fin. Vous avez ainsi un aperçu clair de la durée de chaque activité.
- **Événement** : la troisième colonne décrit l'événement en cours et fournit des informations essentielles sur sa nature et son objectif. En outre, un système de code couleur est utilisé pour représenter le statut ou la progression de l'événement, ce qui permet d'identifier rapidement son état actuel.

Cette vue de l'agenda est conçue pour optimiser la gestion du temps et l'organisation de vos activités quotidiennes, en fournissant une vue d'ensemble de votre journée.

Date	Heure	Événement	
jeu. févr. 29	« 17:51	21:51 WO-227-2024	0%
	03:29 – 03:39	03:29 WOAA-566-2024	0%
	03:46 – 03:56	03:46 WOAA-568-2024	0%
	05:30 – 05:40	05:30 WOAA-577-2024	100%
	11:07 – 11:17	11:07 Cada jueves	
	16:15 – 18:45	16:15 WOAA-449-2024	0%
	16:15 – 17:15	16:15 WOAA-448-2024	0%
	17:58	17:58 Vérification de l'état	
	19:08 – 19:53	19:08 WO-192-2024	100%
ven. mars 01	02:52 – 03:02	02:52 WOAA-574-2024	100%
	05:30 – 05:40	05:30 PRUEBA FERIADO	
	14:01 – 14:11	14:01 WOAA-474-2024	100%
	14:41 – 14:51	14:41 Prueba Configuración	
	16:33 – 22:43	16:33 WO-296-2024	100%
	19:33 – 19:43	19:33 OT-5201-2024	100%
	20:40 – 20:55	20:40 WO-312-2024	100%
	20:40 – 20:55	20:40 WO-310-2024	0%
	20:40 – 20:55	20:40 WO-309-2024	0%
	20:40 – 20:55	20:40 WO-308-2024	0%
	20:40 – 20:55	20:40 WO-307-2024	0%
	20:40 – 20:55	20:40 WO-306-2024	0%

Légende des couleurs de la vue "Agenda"

← INFORMATIONS SUR LES COULEURS

- Les tâches en attente
- Tâches en retard
- Prochain maintenance
- OT en cours
- OT en révision
- OT finalisé

Vista "Línea de tiempo"

La "ligne du temps" est un outil visuel qui présente de manière claire et structurée le calendrier de maintenance de divers équipements. L'interface se compose d'une première colonne qui énumère les équipements nécessitant une maintenance et fournit des informations détaillées telles que :

- Type de tâche.
- Priorité.
- Classification des tâches.
- État de l'équipement.

Le composant principal de l'interface est constitué de plusieurs colonnes supplémentaires, représentant le jour, la semaine ou le mois (en fonction de la période sélectionnée). Chaque cellule de ces colonnes contient une ligne indiquant le calendrier des interventions de maintenance pour un équipement spécifique au cours d'une période donnée. La largeur des lignes peut varier, indiquant l'intensité ou la durée de la tâche de maintenance, ainsi que leur couleur en fonction de leur état.

Légende des couleurs "Ligne de temps

- 02 Ubicación**
// Mundo de Jose Ivan/ Compañía de Empaques/ Planta Metálicos/ Área Ensamble/
- Bitacoras mantenimiento**
Type de tâche: PREVENTIVO
Priorité: Moyenne
Classement de la tâche 1:
Classement de la tâche 2:
Arrêt de l'équipement ? Oui
Temps d'arrêt pour la maintenance: 04:00:00
- 11-CÉLULA CARGA BALANÇA MOEGA 7 MSC 01 { 11-CÉLULA CARGA BALANÇA MOEGA 7 MSC 01 }**
//
- MTO. Preventivo PEMP NO TOCAR**
Type de tâche: Mto. Preventivo - Fecha vencida (automatizador)
Priorité: Haute
Classement de la tâche 1:

← INFORMATIONS SUR LES COULEURS

- Tâche planifiée
- Tâche planifiée, avec arrêt de travail
- Tâche non programmée
- Tâche non programmée, hors service
- Tâche par lecture moyenne du compteur
- Tâche en lecture moyenne du compteur avec arrêt de travail