

Histórico

help2.fractal.com/hc/pt-pt/articles/25666662246285-Histórico

Neste submódulo, é apresentada uma opção que permite ao utilizador aceder a um registo histórico de várias atividades relacionadas com um ativo específico. Estas atividades incluem movimentos de localização, tarefas atribuídas, recursos utilizados, disponibilidade do equipamento e leituras históricas.

Ativos Equipamentos

Versão anterior

FE

Banda transportadora FU { EQ-EM-BT-023 }

Guardar

LOCALIZADO EM OU É PARTE DE

TAREFAS

RECURSOS

DISPONIBILIDADE

LEITURAS

Fora de Serviço: Não

Ativado

Detalhes

Geral

Formulário Personalizado

Estado de Saúde Beta

Financeiro

Terceiros

Peças de Substituição e Consumíveis

Histórico

Anexos

Data de Movimento	Origem	Destino
2024-04-06	// FU-R/ HOTEL CORPORATIVO/ RECEPCION/	// CENTRO COMERCIAL EL TESORO/

Mostrando 1 de 1

Como aceder à opção dos históricos de um ativo?

1. Inicie sessão e clique no menu principal no canto superior esquerdo.

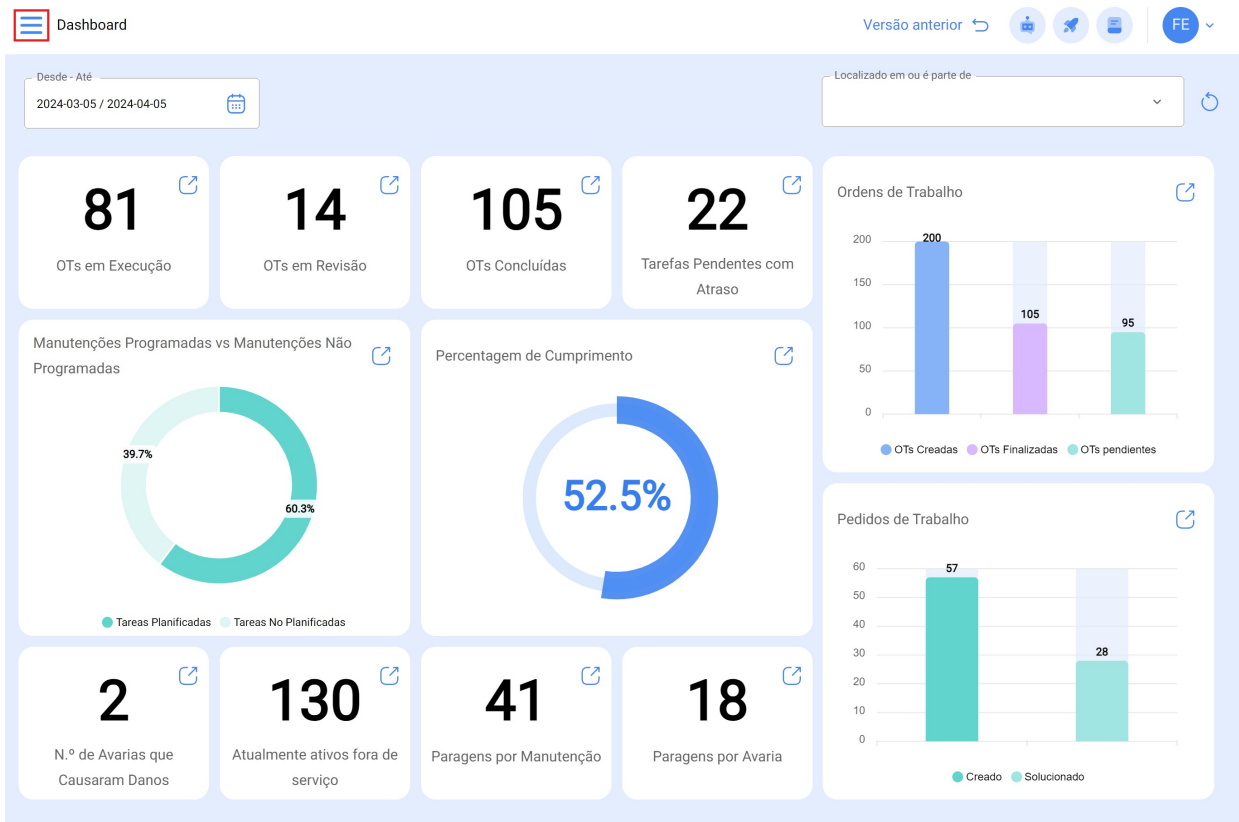

2. Selecione a opção "Catálogos".

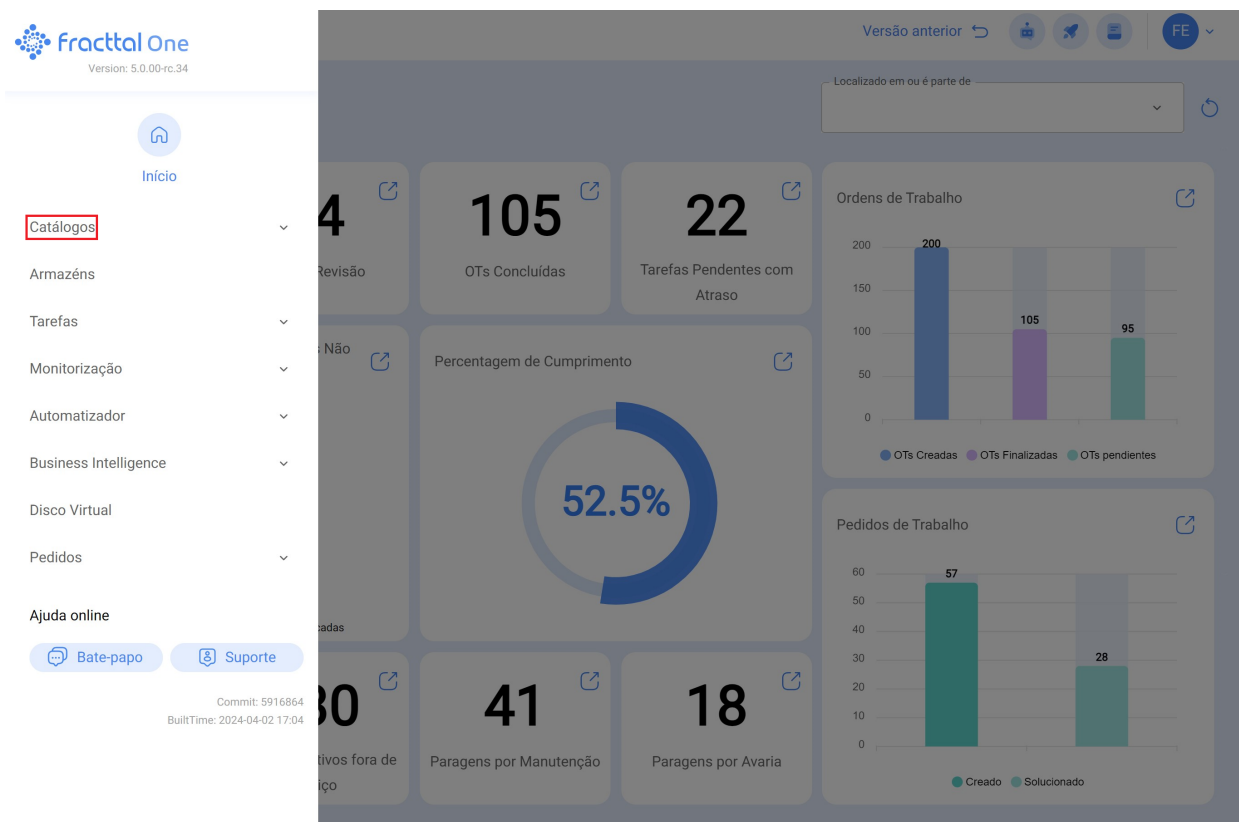

3. Em seguida, escolha "Ativo" no menu suspenso.

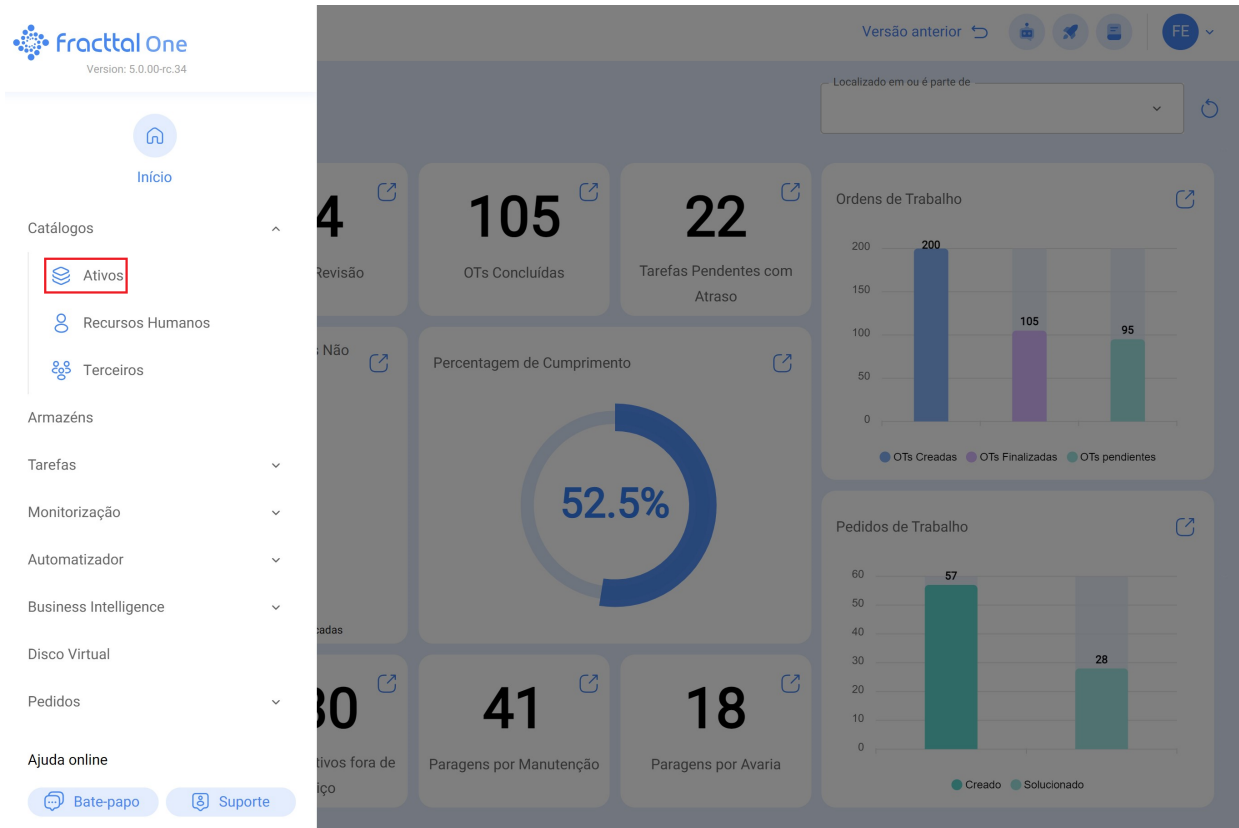

4. Seleccione o tipo de ativo de interesse.

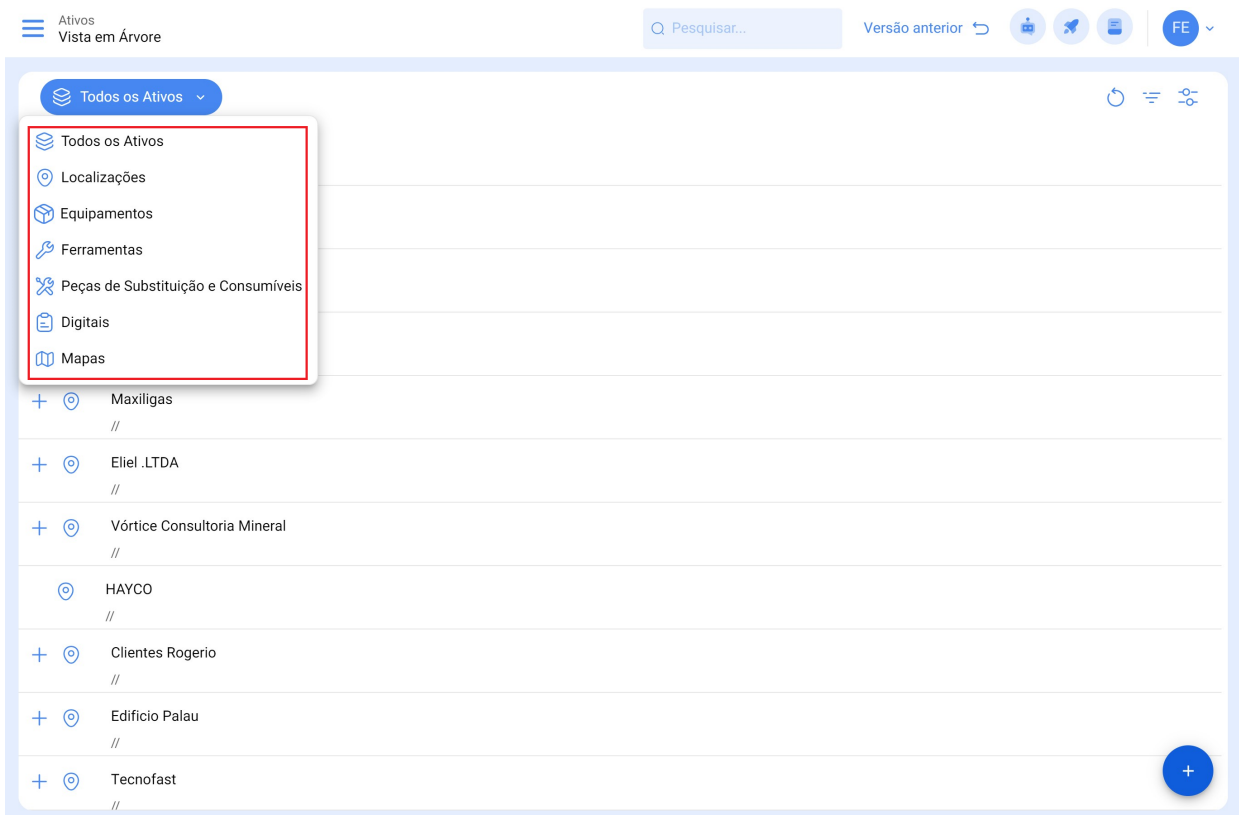

5. para localizar o ativo específico, pode utilizar a opção de filtragem no super motor de busca.

Ativos Equipamentos

Pesquisar...

Versão anterior

FE

Equipamentos

Lista Árvore

Description	Enabled	Out of Service	Código	Group 1	Hours of average daily use...	Plan
<input type="checkbox"/> AGREGADO 1 { 84821215 }	Não	Não	84821215	CORTES	24:00	
<input type="checkbox"/> AGREGADO 1 { 857412547 }	Não	Não	857412547	CORTES	24:00	
<input type="checkbox"/> AGREGADO 1 { AGR-030-001 }	Sim	Sim	AGR-030-001	CORTES	16:00	
<input type="checkbox"/> AGREGADO 2 { AGR-030-002 }	Sim	Não	AGR-030-002	CORTES	24:00	
<input type="checkbox"/> Air conditioner { }	Sim	Não		CORTES	24:00	Ma
<input type="checkbox"/> Air Conditioners { AC }	Sim	Não	AC	Centrifuga	10:00	PL
<input type="checkbox"/> Air Conditioners { AC-000065 }	Sim	Não	AC-000065		10:00	Pla
<input type="checkbox"/> Air Conditioners { ACC-0009 }	Sim	Não	ACC-0009	CORTES	24:00	
<input type="checkbox"/> Air Conditioners { ACC-001 }	Sim	Não	ACC-001		10:00	PL
<input type="checkbox"/> Aire 1 { Aire-Fttl-Med-01 }	Sim	Não	Aire-Fttl-Med-01	Chiller	00:00	Chi
<input type="checkbox"/> Aire 2 { Aire-Fttl-Med-02 }	Sim	Não	Aire-Fttl-Med-02	Chiller	00:00	
<input type="checkbox"/> Aire 3 { Aire-Fttl-Med-03 }	Sim	Não	Aire-Fttl-Med-03	Chiller	00:00	

Mostrando 50 de 3271

+

6. Uma vez dentro do ativo desejado, clique na opção "Histórico" localizada no painel lateral esquerdo.

Ativos Equipamentos

Versão anterior

Banda transportadora FU { EQ-EM-BT-024 }

Localizado em ou é parte de // FU-R/ HOTEL CORPORATIVO/ PISO 1/

Nome Banda transportadora FU Código EQ-EM-BT-024

Fabricante ADAPTEC Modelo AMIN-0001

Número de serial 78J5F3ECEC12W Otro 1 EJEMPLO DE EDICION

Otro 2 Código de Barras https://one.fractal.com/qr/20ca907e-b6 Prioridade Muito Alta

Tipo BANDA TRANSPORTADORA Classificação 1 MECANICA Classificação 2

Fornecedor REFACCIONES AUTOMOTRICES Data de Compra 2009-08-05

Horas de Utilização Média Diária 16:00 Visível para todos

Manutenção Programada MTTO Banda Transportadoras

Detalhes

- Geral
- Formulário Personalizado
- Estado de Saúde Beta
- Financeiro
- Terceiros
- Peças de Substituição e Consumíveis
- Histórico**
- Anexos
- Documentos

Ativos Equipamentos

Versão anterior

Banda transportadora FU { EQ-EM-BT-023 }

LOCALIZADO EM OU É PARTE DE TAREFAS RECURSOS DISPONIBILIDADE LEITURAS

<input type="checkbox"/> Data de Movimento ↓	Origem	Destino
<input type="checkbox"/> 2024-04-06	// FU-R/ HOTEL CORPORATIVO/ RECEPCION/	// CENTRO COMERCIAL EL TESORO/

Mostrando 1 de 1

Detalhes

- Geral
- Formulário Personalizado
- Estado de Saúde Beta
- Financeiro
- Terceiros
- Peças de Substituição e Consumíveis
- Histórico
- Anexos

Opções disponíveis nos históricos:

1. **Localização:** Aqui é apresentado o histórico de todas as localizações associadas ao ativo, incluindo:

Ativos Equipamentos

Versão anterior

FE

Banda transportadora FU { EQ-EM-BT-023 }

Guardar

LOCALIZADO EM OU É PARTE DE

TAREFAS RECURSOS DISPONIBILIDADE LEITURAS

<input type="checkbox"/> Data de Movimento ↓	Origem	Destino
<input type="checkbox"/> 2024-04-06	// FU-R/ HOTEL CORPORATIVO/ RECEPCION/	// CENTRO COMERCIAL EL TESORO/

Mostrando 1 de 1

Detalhes

- Geral
- Formulário Personalizado
- Estado de Saúde Beta
- Financeiro
- Terceiros
- Peças de Substituição e Consumíveis
- Histórico**
- Anexos

- o **Data do movimento:** Data em que a localização foi atribuída.
- o **Origem:** Localização inicial do ativo antes do movimento.
- o **Destino:** Local onde o ativo foi localizado.
- o **Pessoal:** Responsável pelo movimento.

2. **Tarefas:** Esta secção detalha o histórico de todas as tarefas atribuídas ao ativo, incluindo:

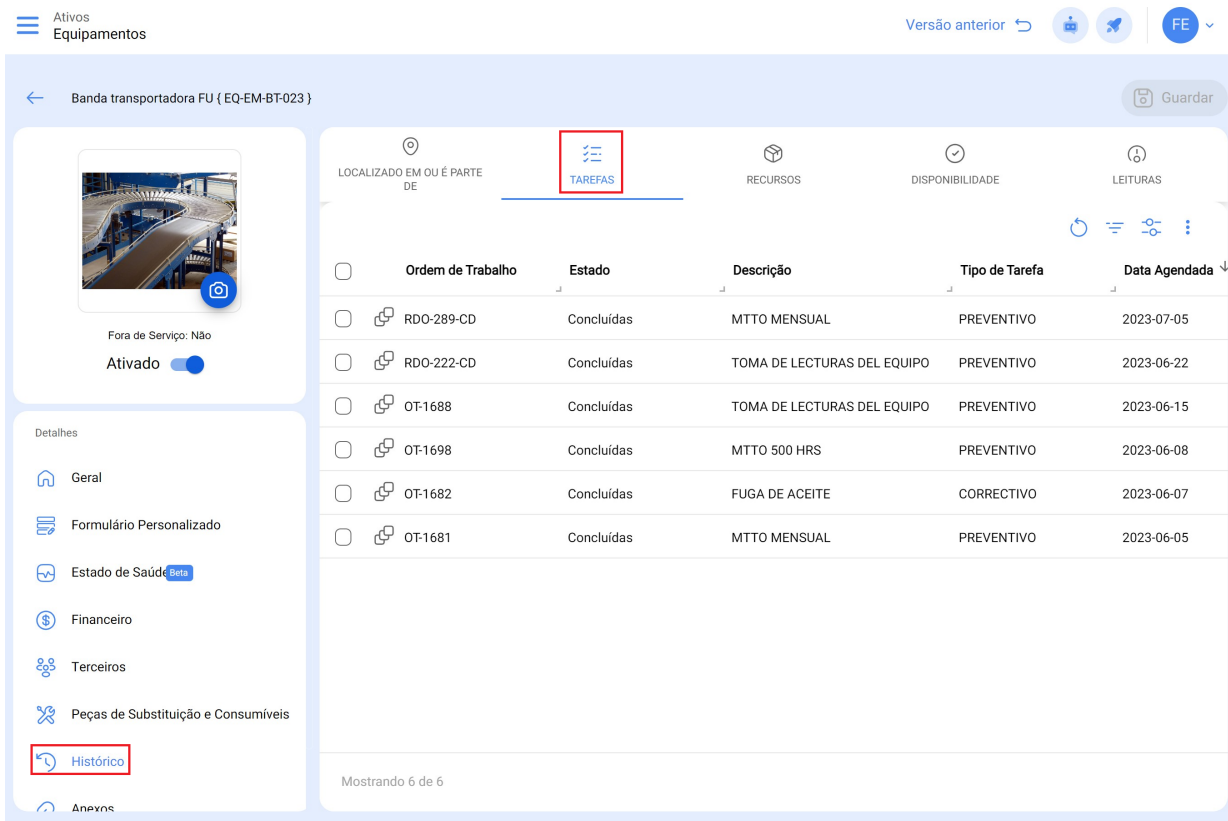

Ativos Equipamentos

Versão anterior

Banda transportadora FU (EQ-EM-BT-023)

Guardar

LOCALIZADO EM OU É PARTE DE

TAREFAS

RECURSOS

DISPONIBILIDADE

LEITURAS

Ordem de Trabalho	Estado	Descrição	Tipo de Tarefa	Data Agendada
RDO-289-CD	Concluídas	MTTO MENSUAL	PREVENTIVO	2023-07-05
RDO-222-CD	Concluídas	TOMA DE LECTURAS DEL EQUIPO	PREVENTIVO	2023-06-22
OT-1688	Concluídas	TOMA DE LECTURAS DEL EQUIPO	PREVENTIVO	2023-06-15
OT-1698	Concluídas	MTTO 500 HRS	PREVENTIVO	2023-06-08
OT-1682	Concluídas	FUGA DE ACEITE	CORRECTIVO	2023-06-07
OT-1681	Concluídas	MTTO MENSUAL	PREVENTIVO	2023-06-05

Mostrando 6 de 6

Fora de Serviço: Não
Ativado

Detalhes

- Geral
- Formulário Personalizado
- Estado de Saúde Beta
- Financeiro
- Terceiros
- Peças de Substituição e Consumíveis
- Histórico**
- Anexos

- o **Ordem de trabalho:** Número identificador da intervenção.
- o **Estado:** Estado atual da ordem de trabalho.
- o **Tipo de tarefa:** Categoria da intervenção.
- o **Descrição:** Breve explicação da tarefa.
- o **Data programada:** Data programada para a tarefa.
- o **Data de realização:** Data em que a tarefa foi concluída.
- o **Classificação 1:** Palavras-chave associadas à tarefa.

3. Recursos: Esta secção apresenta um registo dos diferentes recursos utilizados nas várias ordens de trabalho atribuídas ao ativo, incluindo:

Ativos Equipamentos

Versão anterior

FE

Banda transportadora FU { EQ-EM-BT-023 }

Guardar

LOCALIZADO EM OU É PARTE DE

TAREFAS

RECURSOS

DISPONIBILIDADE

LEITURAS

Ordem de Trabalho...	Estado	Data de Realização	Tipo de Tarefa	Tarefa	Tipo de Recurso
RDO-289-CD	Concluídas	2023-12-13	PREVENTIVO	MTTO MENSUAL	Serviços
RDO-289-CD	Concluídas	2023-12-13	PREVENTIVO	MTTO MENSUAL	Inventário
RDO-289-CD	Concluídas	2023-12-13	PREVENTIVO	MTTO MENSUAL	Recursos Hum
OT-1698	Concluídas	2023-10-25	PREVENTIVO	MTTO 500 HRS	Inventário
OT-1698	Concluídas	2023-10-25	PREVENTIVO	MTTO 500 HRS	Inventário
OT-1698	Concluídas	2023-10-25	PREVENTIVO	MTTO 500 HRS	Recursos Hum
OT-1698	Concluídas	2023-10-25	PREVENTIVO	MTTO 500 HRS	Recursos Hum
OT-1682	Concluídas	2023-06-07	CORRECTIVO	FUGA DE ACEITE	Inventário
OT-1681	Concluídas	2023-06-07	PREVENTIVO	MTTO MENSUAL	Recursos Hum
OT-1681	Concluídas	2023-06-07	PREVENTIVO	MTTO MENSUAL	Inventário

Mostrando 13 de 13

- o **Tipo de recurso:** Descrição do tipo de recurso utilizado.
- o **Quantidade:** Número de recursos utilizados.
- o **Recurso:** Detalhes do recurso utilizado.
- o **Fonte do recurso:** Origem do recurso utilizado.
- o **Custo unitário:** Valor individual do recurso.
- o **Custo total:** Valor total dos recursos utilizados.

4. Disponibilidade: Aqui, o utilizador é informado sobre as datas em que o ativo esteve fora de serviço, detalhando:

Ativos Equipamentos

Versão anterior

Banda transportadora FU (EQ-EM-BT-023)

Guardar

LOCALIZADO EM OU É PARTE DE

TAREFAS

RECURSOS

DISPONIBILIDADE

LEITURAS

Fora de Serviço: Não

Ativado

Detalhes

Geral

Formulário Personalizado

Estado de Saúde Beta

Financeiro

Terceiros

Peças de Substituição e Consumíveis

Histórico

Anexos

Data de reporte ↓	Data do fora de serviço	Data de fim do fora de serviço	Duração
2023-06-07	2023-06-07 09:00	2023-06-07 11:18	02:18

Mostrando 1 de 1

- o **Data do relatório:** Data em que a falha do equipamento foi relatada.
- o **Data de fora de serviço:** Data em que o equipamento foi considerado inoperante.
- o **Data final de fora de serviço:** Data de restauração da operacionalidade do equipamento.
- o **Duração:** Intervalo de tempo durante o qual o equipamento esteve fora de serviço.

5. Leituras: Os utilizadores têm a capacidade de revisar o histórico de leituras de medidores vinculados ao ativo, exibindo informações como:

Ativos Equipamentos

Versão anterior

Banda transportadora FU (EQ-EM-BT-023)

Guardar

LOCALIZADO EM OU É PARTE DE

TAREFAS

RECURSOS

DISPONIBILIDADE

LEITURAS

Fora de Serviço: Não

Ativado

Detalhes

Geral

Formulário Personalizado

Estado de Saúde Beta

Financeiro

Terceiros

Peças de Substituição e Consumíveis

Histórico

Anexos

Medidor	Data de Registo	Data de Leitura	Leitura	Valor Acumulado	Ativo T
Temperatura	2024-02-16 12:56	2024-02-16 12:01	0 °C	---	Não
Temperatura	2024-02-16 12:56	2024-02-16 12:01	0 °C	---	Não
Temperatura	2023-10-25 06:22	2023-05-25 06:22	0 °C	---	Não
Temperatura	2023-10-25 06:22	2023-04-25 06:21	0 °C	---	Não
Temperatura	2023-10-25 06:21	2023-03-25 06:21	0 °C	---	Não
Temperatura	2023-10-25 06:21	2023-02-25 06:21	0 °C	---	Não
Temperatura	2023-10-25 06:21	2023-01-25 06:21	0 °C	---	Não
temperatura	2023-10-25 00:39	2023-03-25 00:39	0 °C	---	Não
temperatura	2023-10-25 00:39	2023-02-25 00:39	0 °C	---	Não
temperatura	2023-10-25 00:39	2023-01-11 00:00	0 °C	---	Não

Mostrando 20 de 20

- o **Medidor:** Nome do medidor atribuído ao ativo.
- o **Data de entrada:** Data de atribuição do medidor ao ativo.
- o **Data da leitura:** Data de registo da leitura.
- o **Leitura:** Valor medido pelo medidor.
- o **Valor acumulado:** Valor total acumulado pelo medidor (se aplicável).
- o **Tarefas ativadas:** Indicação se a leitura ativou alguma tarefa relacionada ao ativo.
- o **Fonte:** Método de armazenamento da leitura (manual ou via ordem de trabalho).

Com esta funcionalidade, os utilizadores podem aceder e visualizar facilmente informações detalhadas sobre o histórico de atividades relacionadas a ativos, facilitando o gerenciamento e o acompanhamento.