

# Filtres de travail personnalisés

[help2.fractal.com/hc/fr/articles/24886184898189-Filtres-de-travail-personnalisés](https://help2.fractal.com/hc/fr/articles/24886184898189-Filtres-de-travail-personnalisés)

Dans Fractal One, nous disposons de la fonctionnalité "Vues de travail personnalisées", un outil qui donne à chaque utilisateur le pouvoir de créer et de gérer des vues spécifiques. Ces vues stockent les colonnes pertinentes et les filtres appliqués, facilitant ainsi un accès efficace aux actifs gérés. Cette fonctionnalité permet non seulement de rationaliser l'interaction avec la plateforme, mais aussi de créer plusieurs vues de travail avec différents filtres et colonnes personnalisées. En outre, la possibilité de définir une vue favorite qui s'affiche automatiquement à l'entrée du module contribue à optimiser l'expérience de l'utilisateur.

## Comment créer une vue de travail personnalisée dans Fractal One ?

1. Voici le logiciel Fractal One 5.0.

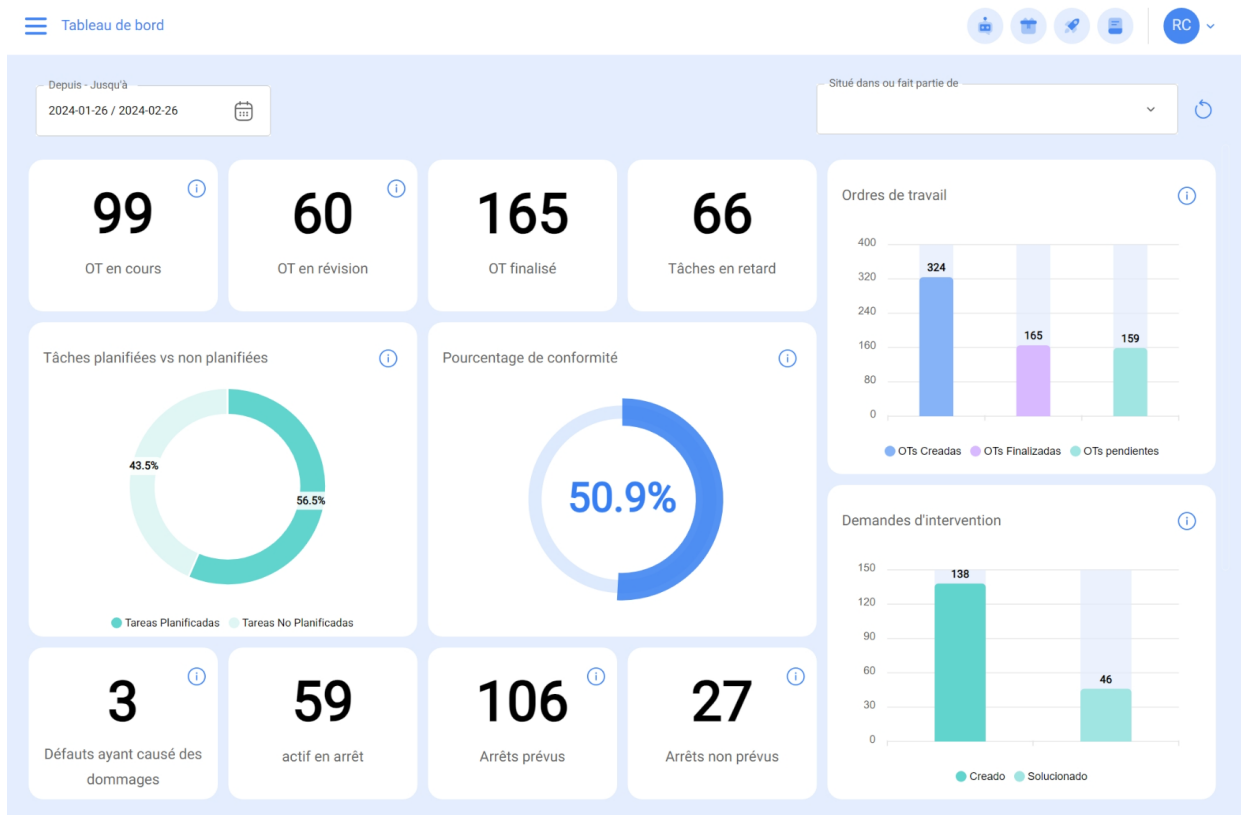

2. Saisissez le module qui vous intéresse, dans lequel vous souhaitez effectuer votre vue de travail personnalisée.

**Navigation Menu (Left):**

- Catalogues
- Entrepôts
- Tâches
- Monitorer
- Automatiser**
- L'intelligence d'entreprise
- Disque virtuel
- Demandes

**Dashboard KPIs:**

- 0 (évision)
- 165 (OT finalisé)
- 66 (Tâches en retard)
- 9 (n arrêt)
- 106 (Arrêts prévus)
- 27 (Arrêts non prévus)

**Charts:**

- Ordres de travail:** Bar chart showing 324 (OTs Creadas), 165 (OTs Finalizadas), and 159 (OTs pendientes).
- Demandes d'intervention:** Bar chart showing 138 (Creado) and 46 (Soluconado).

**Other Elements:**

- Logo: Fractal One, Version: 5.0.00-rc.6
- Buttons: Début, Discussion, Support
- Footer: Commit: b3b543a, BuiltTime: 2024-02-24 00:02

3. Une fois à l'intérieur du module, cliquez sur l'icône illustrée dans l'image, en haut à droite (dans cet exemple, nous allons travailler dans le module catalogues/actifs/équipement).

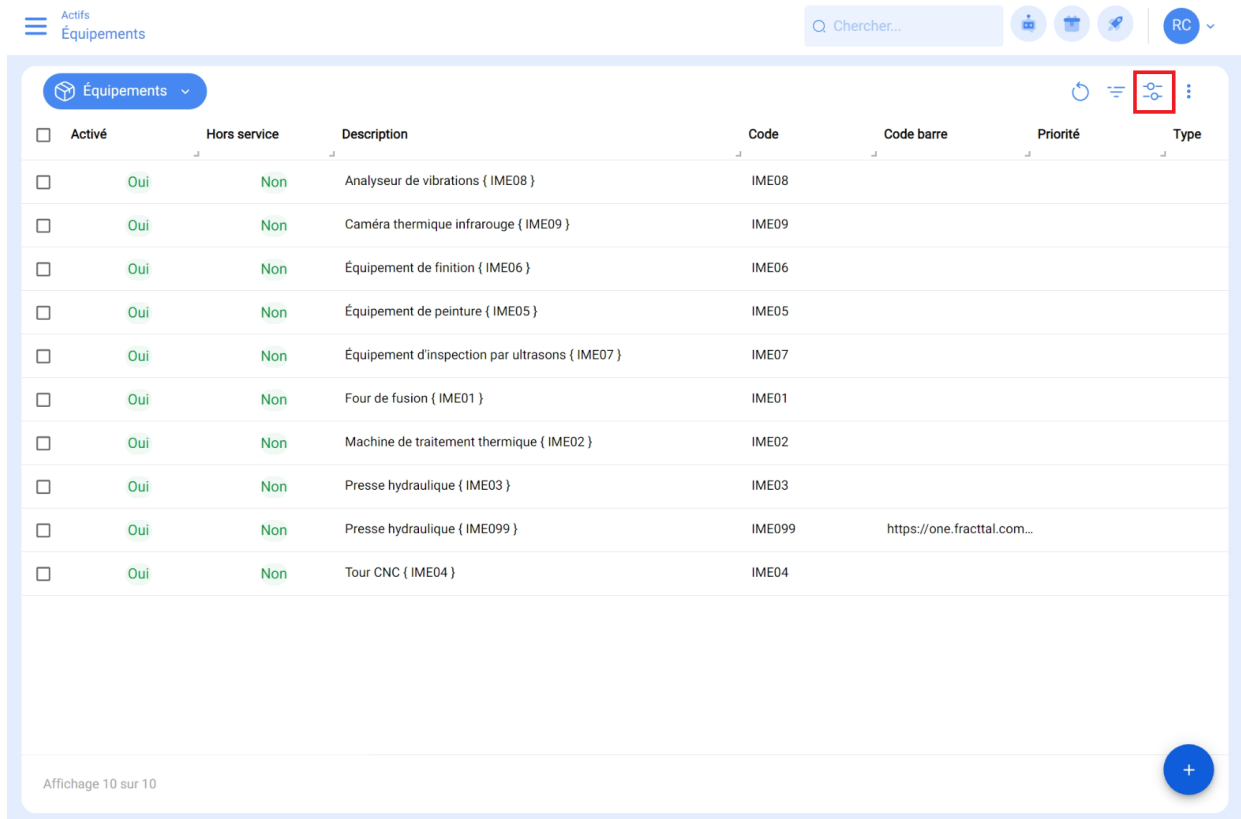

<input type="checkbox"/>	Activé	Hors service	Description	Code	Code barre	Priorité	Type
<input type="checkbox"/>	Oui	Non	Analyseur de vibrations { IME08 }	IME08			
<input type="checkbox"/>	Oui	Non	Caméra thermique infrarouge { IME09 }	IME09			
<input type="checkbox"/>	Oui	Non	Équipement de finition { IME06 }	IME06			
<input type="checkbox"/>	Oui	Non	Équipement de peinture { IME05 }	IME05			
<input type="checkbox"/>	Oui	Non	Équipement d'inspection par ultrasons { IME07 }	IME07			
<input type="checkbox"/>	Oui	Non	Four de fusion { IME01 }	IME01			
<input type="checkbox"/>	Oui	Non	Machine de traitement thermique { IME02 }	IME02			
<input type="checkbox"/>	Oui	Non	Presse hydraulique { IME03 }	IME03			
<input type="checkbox"/>	Oui	Non	Presse hydraulique { IME099 }	IME099	https://one.fractal.com...		
<input type="checkbox"/>	Oui	Non	Tour CNC { IME04 }	IME04			

4. Vous y trouverez deux options, grouper par et afficher les colonnes. Sélectionnez l'option qui vous intéresse.

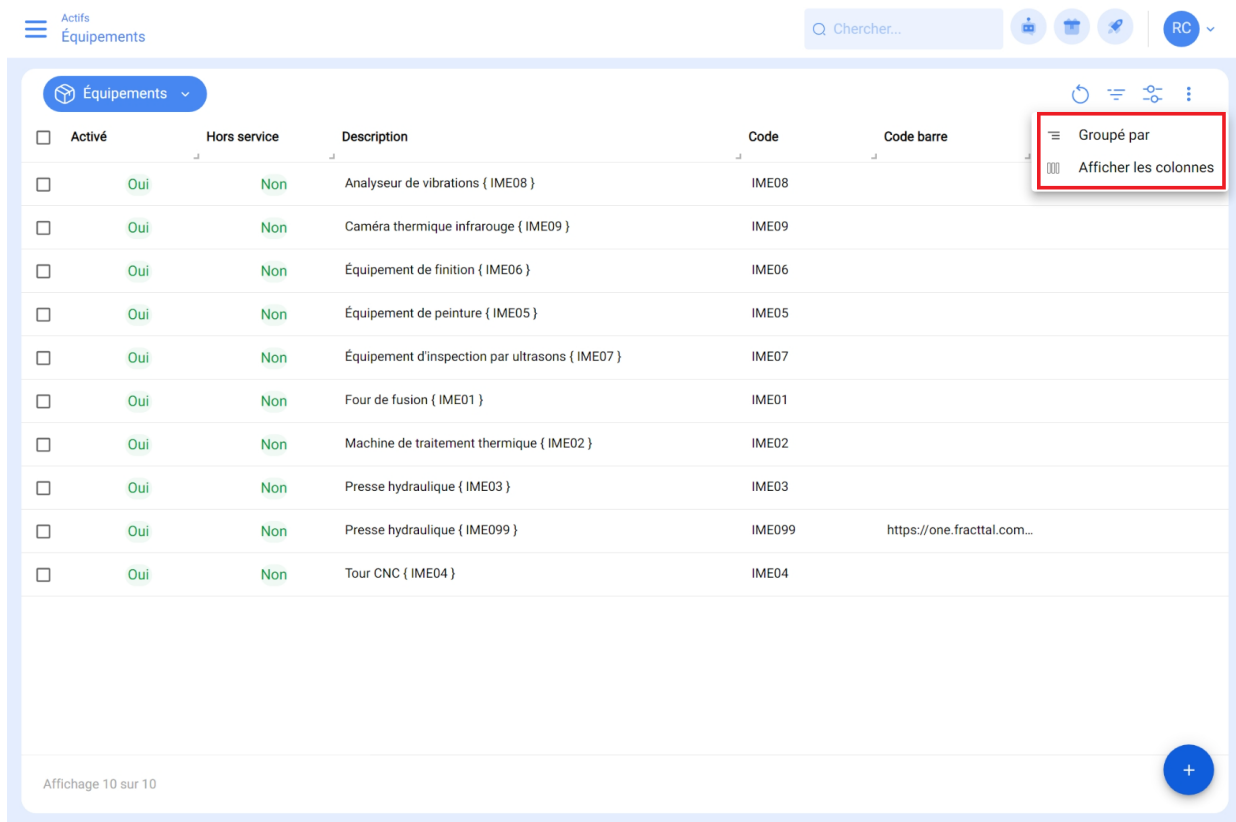

Activé	Hors service	Description	Code	Code barre
<input type="checkbox"/>	Oui	Non	Analyseur de vibrations { IME08 }	IME08
<input type="checkbox"/>	Oui	Non	Caméra thermique infrarouge { IME09 }	IME09
<input type="checkbox"/>	Oui	Non	Équipement de finition { IME06 }	IME06
<input type="checkbox"/>	Oui	Non	Équipement de peinture { IME05 }	IME05
<input type="checkbox"/>	Oui	Non	Équipement d'inspection par ultrasons { IME07 }	IME07
<input type="checkbox"/>	Oui	Non	Four de fusion { IME01 }	IME01
<input type="checkbox"/>	Oui	Non	Machine de traitement thermique { IME02 }	IME02
<input type="checkbox"/>	Oui	Non	Presse hydraulique { IME03 }	IME03
<input type="checkbox"/>	Oui	Non	Presse hydraulique { IME099 }	IME099 <a href="https://one.fractal.com...">https://one.fractal.com...</a>
<input type="checkbox"/>	Oui	Non	Tour CNC { IME04 }	IME04

## Que pouvez-vous faire dans l'option "Groupé par" ?

L'option "Grouped by" permet d'organiser les informations en fonction de la catégorie choisie. Par exemple, si je sélectionne l'option "Hors service", tous les biens du type d'équipement qui sont hors service seront d'abord regroupés, puis ceux qui sont activés.

Cette fonction est très efficace pour classer les informations de manière spécifique et ordonnée, ce qui permet une meilleure visualisation et compréhension des données.

## Comment appliquer la vue personnalisée "Groupé par" ?

# 1. Cliquez sur l'option "Groupé par".

Actifs  
Équipements

Chercher...

RC

Équipements

<input type="checkbox"/>	Activé	Hors service	Description	Code	Code barre
<input type="checkbox"/>	Oui	Non	Analyseur de vibrations { IME08 }	IME08	
<input type="checkbox"/>	Oui	Non	Caméra thermique infrarouge { IME09 }	IME09	
<input type="checkbox"/>	Oui	Non	Équipement de finition { IME06 }	IME06	
<input type="checkbox"/>	Oui	Non	Équipement de peinture { IME05 }	IME05	
<input type="checkbox"/>	Oui	Non	Équipement d'inspection par ultrasons { IME07 }	IME07	
<input type="checkbox"/>	Oui	Non	Four de fusion { IME01 }	IME01	
<input type="checkbox"/>	Oui	Non	Machine de traitement thermique { IME02 }	IME02	
<input type="checkbox"/>	Oui	Non	Presse hydraulique { IME03 }	IME03	
<input type="checkbox"/>	Oui	Non	Presse hydraulique { IME099 }	IME099	<a href="https://one.fractal.com...">https://one.fractal.com...</a>
<input type="checkbox"/>	Oui	Non	Tour CNC { IME04 }	IME04	

Affichage 10 sur 10

Groupé par

Afficher les colonnes

2. Ensuite, choisissez l'option par laquelle vous souhaitez effectuer le regroupement ; rappelez-vous qu'une seule option peut être sélectionnée à la fois, puis cliquez à l'extérieur de la boîte.

Activé	Hors service	Description	Code	
<input type="checkbox"/>	Oui	Non	Analyseur de vibrations { IME08 }	IME08
<input type="checkbox"/>	Oui	Non	Caméra thermique infrarouge { IME09 }	IME09
<input type="checkbox"/>	Oui	Non	Équipement de finition { IME06 }	IME06
<input type="checkbox"/>	Oui	Non	Équipement de peinture { IME05 }	IME05
<input type="checkbox"/>	Oui	Non	Équipement d'inspection par ultrasons { IME07 }	IME07
<input type="checkbox"/>	Oui	Non	Four de fusion { IME01 }	IME01
<input type="checkbox"/>	Oui	Non	Machine de traitement thermique { IME02 }	IME02
<input type="checkbox"/>	Oui	Non	Presse hydraulique { IME03 }	IME03
<input type="checkbox"/>	Oui	Non	Presse hydraulique { IME099 }	IME099
<input type="checkbox"/>	Oui	Non	Tour CNC { IME04 }	IME04

GROUPÉ PAR

- Activé
- Hors service
- Description
- Code
- Code barre
- Priorité
- Type
- Classification 1
- Classification 2
- Date d'achat
- Situé dans ou fait partie de
- Heures d'utilisation moyenne quotidienne
- Visible pour tous
- Plan de tâches
- Notes
- Centre de coûts
- Budgets
- URL code QR
- Formulaire personnalisé

Affichage 10 sur 10

3. Cliquez à nouveau sur l'icône, comme indiqué dans l'image.

Actifs  
Équipements

Chercher...

Équipements

<input type="checkbox"/>	Activé	Hors service	Description	Code	Code barre	Priorité	Type
<input type="checkbox"/>	Oui	Non	Analyseur de vibrations { IME08 }	IME08			
<input type="checkbox"/>	Oui	Non	Caméra thermique infrarouge { IME09 }	IME09			
<input type="checkbox"/>	Oui	Non	Équipement de finition { IME06 }	IME06			
<input type="checkbox"/>	Oui	Non	Équipement de peinture { IME05 }	IME05			
<input type="checkbox"/>	Oui	Non	Équipement d'inspection par ultrasons { IME07 }	IME07			
<input type="checkbox"/>	Oui	Non	Four de fusion { IME01 }	IME01			
<input type="checkbox"/>	Oui	Non	Machine de traitement thermique { IME02 }	IME02			
<input type="checkbox"/>	Oui	Non	Presse hydraulique { IME03 }	IME03			
<input type="checkbox"/>	Oui	Non	Presse hydraulique { IME099 }	IME099	https://one.fractal.com...		
<input type="checkbox"/>	Oui	Non	Tour CNC { IME04 }	IME04			

Affichage 10 sur 10

4. Sélectionnez "Ajouter une vue".

Actifs  
Équipements

Chercher...

Équipements

<input type="checkbox"/>	Activé	Hors service	Description	Code	Code barre	Priorité	Type
<input type="checkbox"/>	Oui	Non	Analyseur de vibrations { IME08 }	IME08			
<input type="checkbox"/>	Oui	Non	Caméra thermique infrarouge { IME09 }	IME09			
<input type="checkbox"/>	Oui	Non	Équipement de finition { IME06 }	IME06			
<input type="checkbox"/>	Oui	Non	Équipement de peinture { IME05 }	IME05			
<input type="checkbox"/>	Oui	Non	Équipement d'inspection par ultrasons { IME07 }	IME07			
<input type="checkbox"/>	Oui	Non	Four de fusion { IME01 }	IME01			
<input type="checkbox"/>	Oui	Non	Machine de traitement thermique { IME02 }	IME02			
<input type="checkbox"/>	Oui	Non	Presse hydraulique { IME03 }	IME03			
<input type="checkbox"/>	Oui	Non	Presse hydraulique { IME099 }	IME099	https://one.fractal.com...		
<input type="checkbox"/>	Oui	Non	Tour CNC { IME04 }	IME04			

Affichage 10 sur 10

- + Ajouter une vue
- Groupé par
- Afficher les colonnes

5. Une fois à l'intérieur, saisissez le nom souhaité pour la vue personnalisée.

Activé	Hors service	Description	Code	
<input type="checkbox"/>	Oui	Non	Analyseur de vibrations { IME08 }	IME08
<input type="checkbox"/>	Oui	Non	Caméra thermique infrarouge { IME09 }	IME09
<input type="checkbox"/>	Oui	Non	Équipement de finition { IME06 }	IME06
<input type="checkbox"/>	Oui	Non	Équipement de peinture { IME05 }	IME05
<input type="checkbox"/>	Oui	Non	Équipement d'inspection par ultrasons { IME07 }	IME07
<input type="checkbox"/>	Oui	Non	Four de fusion { IME01 }	IME01
<input type="checkbox"/>	Oui	Non	Machine de traitement thermique { IME02 }	IME02
<input type="checkbox"/>	Oui	Non	Presse hydraulique { IME03 }	IME03
<input type="checkbox"/>	Oui	Non	Presse hydraulique { IME099 }	IME099
<input type="checkbox"/>	Oui	Non	Tour CNC { IME04 }	IME04

6. Cliquez sur "Enregistrer".

Activé	Hors service	Description	Code	
<input type="checkbox"/>	Oui	Non	Analyseur de vibrations { IME08 }	IME08
<input type="checkbox"/>	Oui	Non	Caméra thermique infrarouge { IME09 }	IME09
<input type="checkbox"/>	Oui	Non	Équipement de finition { IME06 }	IME06
<input type="checkbox"/>	Oui	Non	Équipement de peinture { IME05 }	IME05
<input type="checkbox"/>	Oui	Non	Équipement d'inspection par ultrasons { IME07 }	IME07
<input type="checkbox"/>	Oui	Non	Four de fusion { IME01 }	IME01
<input type="checkbox"/>	Oui	Non	Machine de traitement thermique { IME02 }	IME02
<input type="checkbox"/>	Oui	Non	Presse hydraulique { IME03 }	IME03
<input type="checkbox"/>	Oui	Non	Presse hydraulique { IME099 }	IME099
<input type="checkbox"/>	Oui	Non	Tour CNC { IME04 }	IME04

7. Cliquez ensuite à nouveau sur l'icône selon l'image.

Actifs Équipements

Chercher...

Équipements

<input type="checkbox"/>	Activé	Hors service	Description	Code	Code barre	Priorité	Type
<input type="checkbox"/>	Oui	Non	Analyseur de vibrations { IME08 }	IME08			
<input type="checkbox"/>	Oui	Non	Caméra thermique infrarouge { IME09 }	IME09			
<input type="checkbox"/>	Oui	Non	Équipement de finition { IME06 }	IME06			
<input type="checkbox"/>	Oui	Non	Équipement de peinture { IME05 }	IME05			
<input type="checkbox"/>	Oui	Non	Équipement d'inspection par ultrasons { IME07 }	IME07			
<input type="checkbox"/>	Oui	Non	Four de fusion { IME01 }	IME01			
<input type="checkbox"/>	Oui	Non	Machine de traitement thermique { IME02 }	IME02			
<input type="checkbox"/>	Oui	Non	Presse hydraulique { IME03 }	IME03			
<input type="checkbox"/>	Oui	Non	Presse hydraulique { IME099 }	IME099	https://one.fractal.com...		
<input type="checkbox"/>	Oui	Non	Tour CNC { IME04 }	IME04			

Affichage 10 sur 10

8. Sélectionnez "Vue sauvegardée".

Actifs Équipements

Chercher...

Équipements

Liste Arbre

Hors service

- Vue Enregistrée**
- Groupé par
- Afficher les colonnes

<input type="checkbox"/>	Activé	Hors service	Description	Code	NOMBRE
<input type="checkbox"/>	Oui	Non	Analyseur de vibrations { IME08 }	IME08	Analyseur de vibrations
<input type="checkbox"/>	Oui	Non	Caméra thermique infrarouge { IME09 }	IME09	Caméra thermique infrarouge
<input type="checkbox"/>	Oui	Non	Équipement de finition { IME06 }	IME06	Équipement de finition
<input type="checkbox"/>	Oui	Non	Équipement de peinture { IME05 }	IME05	Équipement de peinture
<input type="checkbox"/>	Oui	Non	Équipement d'inspection par ultrasons { IME07 }	IME07	Équipement d'inspection par ultrasons
<input type="checkbox"/>	Oui	Non	Four de fusion { IME01 }	IME01	Four de fusion
<input type="checkbox"/>	Oui	Non	Machine de traitement thermique { IME02 }	IME02	Machine de traitement thermique
<input type="checkbox"/>	Oui	Non	Presse hydraulique { IME03 }	IME03	Presse hydraulique
<input type="checkbox"/>	Oui	Non	Presse hydraulique { IME099 }	IME099	Presse hydraulique
<input type="checkbox"/>	Oui	Non	Tour CNC { IME04 }	IME04	Tour CNC

Affichage 11 sur 10

9. Vous y trouverez toutes vos vues sauvegardées. Il vous suffit de cliquer sur l'étoile pour activer ou désactiver la vue selon vos besoins.

<input type="checkbox"/>	Activé	Hors service	Description	Code
<input type="checkbox"/>	Oui	Non	Analyseur de vibrations { IME08 }	IME08
<input type="checkbox"/>	Oui	Non	Caméra thermique infrarouge { IME09 }	IME09
<input type="checkbox"/>	Oui	Non	Équipement de finition { IME06 }	IME06
<input type="checkbox"/>	Oui	Non	Équipement de peinture { IME05 }	IME05
<input type="checkbox"/>	Oui	Non	Équipement d'inspection par ultrasons { IME07 }	IME07
<input type="checkbox"/>	Oui	Non	Four de fusion { IME01 }	IME01
<input type="checkbox"/>	Oui	Non	Machine de traitement thermique { IME02 }	IME02
<input type="checkbox"/>	Oui	Non	Presse hydraulique { IME03 }	IME03
<input type="checkbox"/>	Oui	Non	Presse hydraulique { IME099 }	IME099
<input type="checkbox"/>	Oui	Non	Tour CNC { IME04 }	IME04

Vous pouvez également supprimer et modifier la vue ; il suffit de la sélectionner pour que les autres options s'affichent, comme le montre l'image.

Activé	Hors service	Description	Code
<input type="checkbox"/>	Oui	Analyseur de vibrations { IME08 }	IME08
<input type="checkbox"/>	Oui	Caméra thermique infrarouge { IME09 }	IME09
<input type="checkbox"/>	Oui	Équipement de finition { IME06 }	IME06
<input type="checkbox"/>	Oui	Équipement de peinture { IME05 }	IME05
<input type="checkbox"/>	Oui	Équipement d'inspection par ultrasons { IME07 }	IME07
<input type="checkbox"/>	Oui	Four de fusion { IME01 }	IME01
<input type="checkbox"/>	Oui	Machine de traitement thermique { IME02 }	IME02
<input type="checkbox"/>	Oui	Presse hydraulique { IME03 }	IME03
<input type="checkbox"/>	Oui	Presse hydraulique { IME099 }	IME099
<input type="checkbox"/>	Oui	Tour CNC { IME04 }	IME04

## Que pouvez-vous faire dans l'option "Afficher les colonnes" ?

L'option "Afficher les colonnes" est conçue pour vous permettre de sélectionner les colonnes que vous souhaitez afficher dans l'interface. En outre, vous pouvez positionner les colonnes à votre convenance en faisant simplement défiler le nom en cliquant et en maintenant enfoncé le bouton vers le haut ou vers le bas.

Avec cette fonction dans Fractal One, nous nous assurons que l'information avec laquelle l'utilisateur travaille est adaptée à ses besoins dans le module où il souhaite travailler.

## Comment appliquer la vue personnalisée "Afficher les colonnes" ?

## 1. Cliquez sur l'option "Afficher les colonnes".

Activé	Hors service	Description	Code	NOMBRE	
<input type="checkbox"/>	Oui	Non	Analyseur de vibrations { IME08 }	IME08	Analyseur de vibrations
<input type="checkbox"/>	Oui	Non	Caméra thermique infrarouge { IME09 }	IME09	Caméra thermique infrarouge
<input type="checkbox"/>	Oui	Non	Équipement de finition { IME06 }	IME06	Équipement de finition
<input type="checkbox"/>	Oui	Non	Équipement de peinture { IME05 }	IME05	Équipement de peinture
<input type="checkbox"/>	Oui	Non	Équipement d'inspection par ultrasons { IME07 }	IME07	Équipement d'inspection par ultrasons
<input type="checkbox"/>	Oui	Non	Four de fusion { IME01 }	IME01	Four de fusion
<input type="checkbox"/>	Oui	Non	Machine de traitement thermique { IME02 }	IME02	Machine de traitement thermique
<input type="checkbox"/>	Oui	Non	Presse hydraulique { IME03 }	IME03	Presse hydraulique
<input type="checkbox"/>	Oui	Non	Presse hydraulique { IME099 }	IME099	Presse hydraulique
<input type="checkbox"/>	Oui	Non	Tour CNC { IME04 }	IME04	Tour CNC

## 2. Sélectionnez ensuite les titres que vous souhaitez voir apparaître dans l'interface et désélectionnez ceux que vous ne souhaitez pas voir apparaître.

Activé	Hors service	Code	NOMBRE	FABRIC
<input type="checkbox"/>	Oui	Non	IME08	Analyseur de vibrations
<input type="checkbox"/>	Oui	Non	IME09	Caméra thermique infrarouge
<input type="checkbox"/>	Oui	Non	IME06	Équipement de finition
<input type="checkbox"/>	Oui	Non	IME05	Équipement de peinture
<input type="checkbox"/>	Oui	Non	IME07	Équipement d'inspection par ultrasons
<input type="checkbox"/>	Oui	Non	IME01	Four de fusion
<input type="checkbox"/>	Oui	Non	IME02	Machine de traitement thermique
<input type="checkbox"/>	Oui	Non	IME03	Presse hydraulique
<input type="checkbox"/>	Oui	Non	IME099	Presse hydraulique
<input type="checkbox"/>	Oui	Non	IME04	Tour CNC

**AFFICHER LES COLONNES**

- Activé
- Hors service
- Description
- Code
- Nom
- Code barre
- Priorité
- Type
- Classification 1
- Classification 2
- Date d'achat
- Situé dans ou fait partie de
- Heures d'utilisation moyenne quotidienne
- Visible pour tous
- Plan de tâches
- Notes
- Centre de coûts
- Budgets
- URL code QR
- Formulaire personnalisé

3. D'un simple clic, vous pouvez modifier l'ordre des noms en fonction de vos besoins. L'ordre hiérarchique que vous avez défini dans la boîte sera également reflété dans l'interface.

Activé	Hors service	Code	Code barre	Classification 2	Date d'achat	Heures d'utilisation moy
<input type="checkbox"/>	Oui	Non	IME08		—	24:00
<input type="checkbox"/>	Oui	Non	IME09		—	00:00
<input type="checkbox"/>	Oui	Non	IME06		—	00:00
<input type="checkbox"/>	Oui	Non	IME05		—	00:00
<input type="checkbox"/>	Oui	Non	IME07		—	00:00
<input type="checkbox"/>	Oui	Non	IME01		—	00:00
<input type="checkbox"/>	Oui	Non	IME02		—	00:00
<input type="checkbox"/>	Oui	Non	IME03		—	00:00

4. Cliquez en dehors de la boîte.

Activé	Hors service	Code	Code barre	Classification 2	Date
<input type="checkbox"/>	Oui	Non	IME08		
<input type="checkbox"/>	Oui	Non	IME09		
<input type="checkbox"/>	Oui	Non	IME06		
<input type="checkbox"/>	Oui	Non	IME05		
<input type="checkbox"/>	Oui	Non	IME07		
<input type="checkbox"/>	Oui	Non	IME01		
<input type="checkbox"/>	Oui	Non	IME02		
<input type="checkbox"/>	Oui	Non	IME03		
<input type="checkbox"/>	Oui	Non	IME099		https://one.fractal.com...
<input type="checkbox"/>	Oui	Non	IME04		

5. Cliquez à nouveau sur l'icône, comme indiqué dans l'image.

Activé	Hors service	Description	Code	Code barre	Priorité	Type
Oui	Non	Analyseur de vibrations { IME08 }	IME08			
Oui	Non	Caméra thermique infrarouge { IME09 }	IME09			
Oui	Non	Équipement de finition { IME06 }	IME06			
Oui	Non	Équipement de peinture { IME05 }	IME05			
Oui	Non	Équipement d'inspection par ultrasons { IME07 }	IME07			
Oui	Non	Four de fusion { IME01 }	IME01			
Oui	Non	Machine de traitement thermique { IME02 }	IME02			
Oui	Non	Presse hydraulique { IME03 }	IME03			
Oui	Non	Presse hydraulique { IME099 }	IME099	https://one.fractal.com...		
Oui	Non	Tour CNC { IME04 }	IME04			

6. Sélectionnez "Ajouter une vue".

This screenshot is identical to the previous one, but with a dropdown menu open over the view icon. The menu contains three options: '+ Ajouter Voir', 'Groupé par', and 'Afficher les colonnes'. The '+ Ajouter Voir' option is highlighted with a red box.

Activé	Hors service	Description	Code	Code barre	Priorité	Type
Oui	Non	Analyseur de vibrations { IME08 }	IME08			
Oui	Non	Caméra thermique infrarouge { IME09 }	IME09			
Oui	Non	Équipement de finition { IME06 }	IME06			
Oui	Non	Équipement de peinture { IME05 }	IME05			
Oui	Non	Équipement d'inspection par ultrasons { IME07 }	IME07			
Oui	Non	Four de fusion { IME01 }	IME01			
Oui	Non	Machine de traitement thermique { IME02 }	IME02			
Oui	Non	Presse hydraulique { IME03 }	IME03			
Oui	Non	Presse hydraulique { IME099 }	IME099	https://one.fractal.com...		
Oui	Non	Tour CNC { IME04 }	IME04			

7. Une fois à l'intérieur, saisissez le nom souhaité pour la vue personnalisée.

Activé	Hors service	Description	Code
Oui	Non	Analyseur de vibrations { IME08 }	IME08
Oui	Non	Caméra thermique infrarouge { IME09 }	IME09
Oui	Non	Équipement de finition { IME06 }	IME06
Oui	Non	Équipement de peinture { IME05 }	IME05
Oui	Non	Équipement d'inspection par ultrasons { IME07 }	IME07
Oui	Non	Four de fusion { IME01 }	IME01
Oui	Non	Machine de traitement thermique { IME02 }	IME02
Oui	Non	Presse hydraulique { IME03 }	IME03
Oui	Non	Presse hydraulique { IME099 }	IME099
Oui	Non	Tour CNC { IME04 }	IME04

8. Cliquez sur "Enregistrer".

Activé	Hors service	Code	Classification 2	Date d'achat
Oui	Non	IME08		---
Oui	Non	IME09		---
Oui	Non	IME06		---
Oui	Non	IME05		---
Oui	Non	IME07		---
Oui	Non	IME01		---
Oui	Non	IME02		---
Oui	Non	IME03		---
Oui	Non	IME099		---
Oui	Non	IME04		---

9. Cliquez ensuite à nouveau sur l'icône selon l'image.

Activé	Hors service	Description	Code	Code barre	Priorité	Type
<input type="checkbox"/>	Oui	Non	Analyseur de vibrations { IME08 }	IME08		
<input type="checkbox"/>	Oui	Non	Caméra thermique infrarouge { IME09 }	IME09		
<input type="checkbox"/>	Oui	Non	Équipement de finition { IME06 }	IME06		
<input type="checkbox"/>	Oui	Non	Équipement de peinture { IME05 }	IME05		
<input type="checkbox"/>	Oui	Non	Équipement d'inspection par ultrasons { IME07 }	IME07		
<input type="checkbox"/>	Oui	Non	Four de fusion { IME01 }	IME01		
<input type="checkbox"/>	Oui	Non	Machine de traitement thermique { IME02 }	IME02		
<input type="checkbox"/>	Oui	Non	Presse hydraulique { IME03 }	IME03		
<input type="checkbox"/>	Oui	Non	Presse hydraulique { IME099 }	IME099	https://one.fractal.com...	
<input type="checkbox"/>	Oui	Non	Tour CNC { IME04 }	IME04		

10. Sélectionnez "Vue enregistrée".

Activé	Hors service	Description	Code	NOMBRE
Disponible: Oui				
<input type="checkbox"/>	Oui	Non	Analyseur de vibrations { IME08 }	Analyseur de vibrations
<input type="checkbox"/>	Oui	Non	Caméra thermique infrarouge { IME09 }	Caméra thermique infrarouge
<input type="checkbox"/>	Oui	Non	Équipement de finition { IME06 }	Équipement de finition
<input type="checkbox"/>	Oui	Non	Équipement de peinture { IME05 }	Équipement de peinture
<input type="checkbox"/>	Oui	Non	Équipement d'inspection par ultrasons { IME07 }	Équipement d'inspection par ultrasons
<input type="checkbox"/>	Oui	Non	Four de fusion { IME01 }	Four de fusion
<input type="checkbox"/>	Oui	Non	Machine de traitement thermique { IME02 }	Machine de traitement thermique
<input type="checkbox"/>	Oui	Non	Presse hydraulique { IME03 }	Presse hydraulique
<input type="checkbox"/>	Oui	Non	Presse hydraulique { IME099 }	Presse hydraulique
<input type="checkbox"/>	Oui	Non	Tour CNC { IME04 }	Tour CNC

11. Vous y trouverez toutes vos vues sauvegardées. Il vous suffit de cliquer sur l'étoile pour activer ou désactiver la vue selon vos besoins.

Activé	Hors service	Code	Classification 2	Date d'achat
Oui	Non	IME08		---
Oui	Non	IME09		---
Oui	Non	IME06		---
Oui	Non	IME05		---
Oui	Non	IME07		---
Oui	Non	IME01		---
Oui	Non	IME02		---
Oui	Non	IME03		---
Oui	Non	IME099		---
Oui	Non	IME04		---

Vous pouvez également supprimer et modifier la vue ; il suffit de la sélectionner pour que les autres options s'affichent, comme le montre l'image.

Actifs  
Voir les arbres

Q Chercher...

Tous les actifs ▾

- + HAYCO //
- + C&M //
- + Frango Esse //
- + Granja Carolina //
- + FIRMUS //
- + AIMPLAS //
- + Refinadora Iberica //
- + Kit herramientas //
- + INAMAR //
- + YLIO //
- ACT-FRAC-PLAN3-ÁREA DE MATERIA PRIMA //

← VUE ENREGISTRÉE

< (1) Choisi

Horas service

Affichage 1 sur 1