

# Análisis de cumplimiento de tareas planificadas en Fracttal One

 [help.fracttal.com/hc/es-es/articles/40962922787085-An%C3%A1lisis-de-cumplimiento-de-tareas-planificadas-en-Fracttal-One](https://help.fracttal.com/hc/es-es/articles/40962922787085-An%C3%A1lisis-de-cumplimiento-de-tareas-planificadas-en-Fracttal-One)

El análisis de cumplimiento de tareas en Fracttal One se realiza mediante gráficos mensuales. Si el rango de consulta abarca varios meses, es necesario realizar el análisis por cada mes de forma individual.

- El total de tareas **planificadas** durante el mes (**Planeado**).
- La cantidad de tareas que fueron enviadas a una OT durante el mismo mes de su planificación (**Programado**).
- La **cantidad de tareas realizadas en OTs finalizadas** durante el mismo mes de su planificación (**Finalizado**).

Es importante tener en cuenta que los gráficos son **mensuales**, por lo que si el rango de consulta abarca varios meses, el análisis debe realizarse de manera individual para cada mes.

**Nota:** Para obtener la referencia precisa del período analizado, se debe aplicar el filtro de **fecha programada**.

A continuación, se presenta un ejemplo práctico del análisis realizado para enero de 2025:

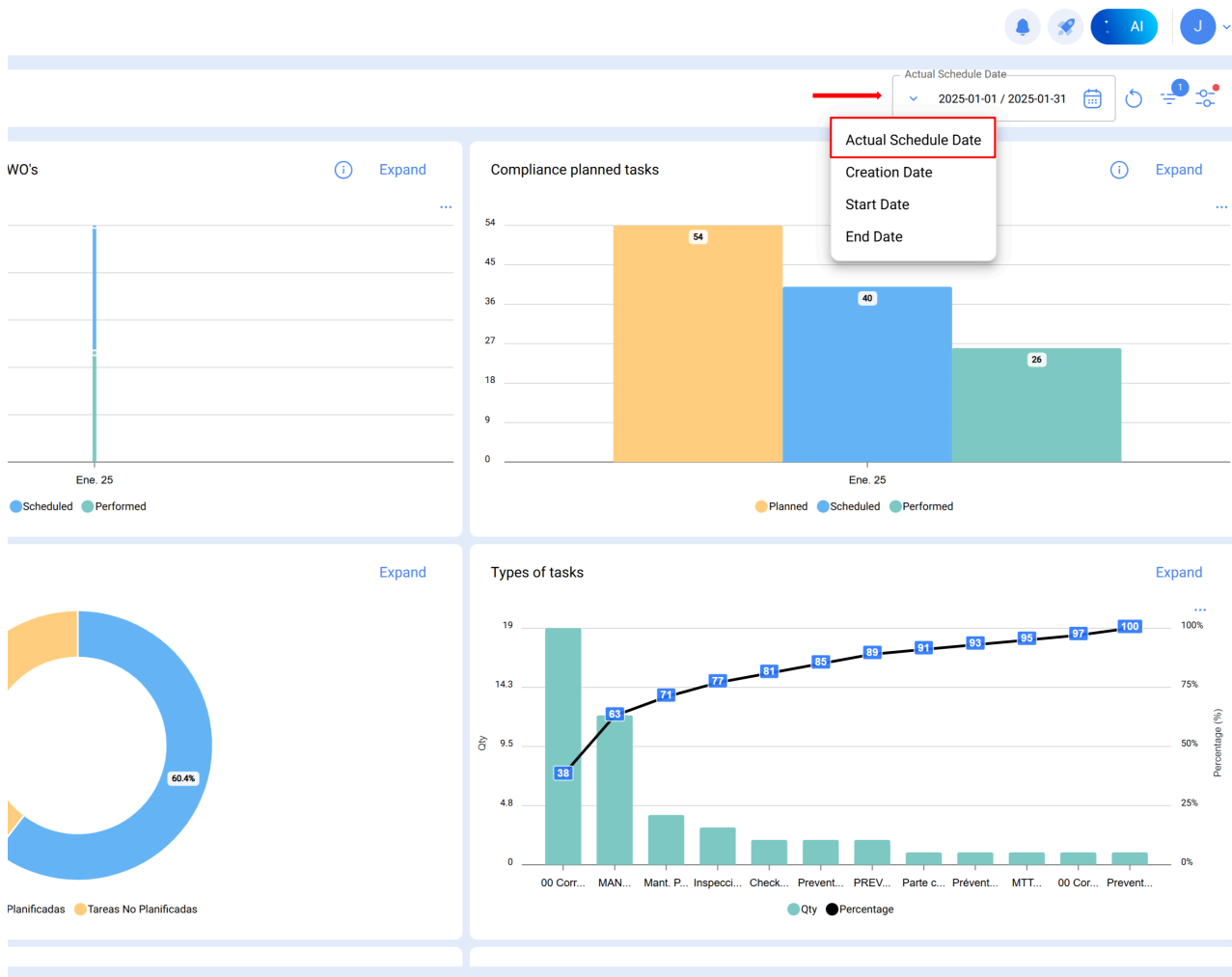

*\*Filtro aplicado: fecha programada\**

## Procedimiento

### Seleccionar el mes de análisis

Una vez definido el rango en el módulo de análisis técnico, Fractal genera automáticamente el gráfico correspondiente, con las columnas **Planeado**, **Programado** y **Finalizado**.

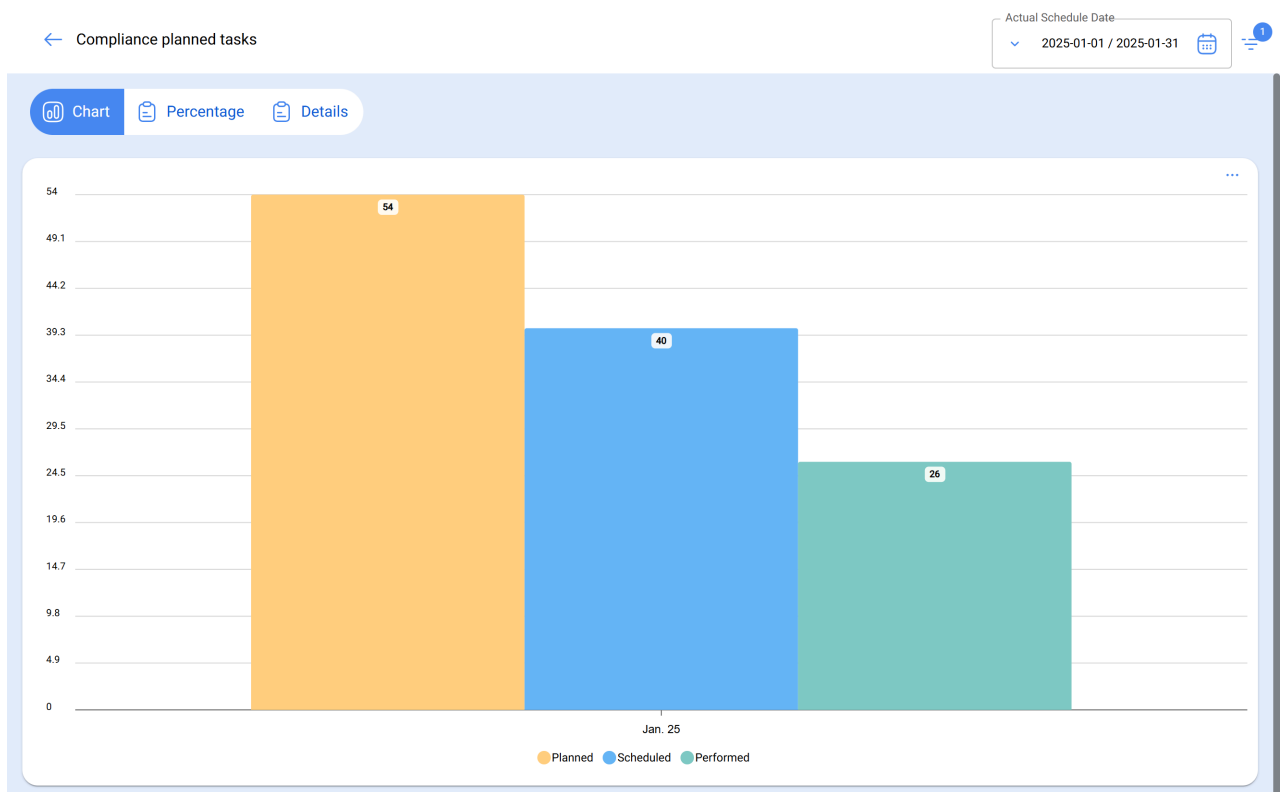
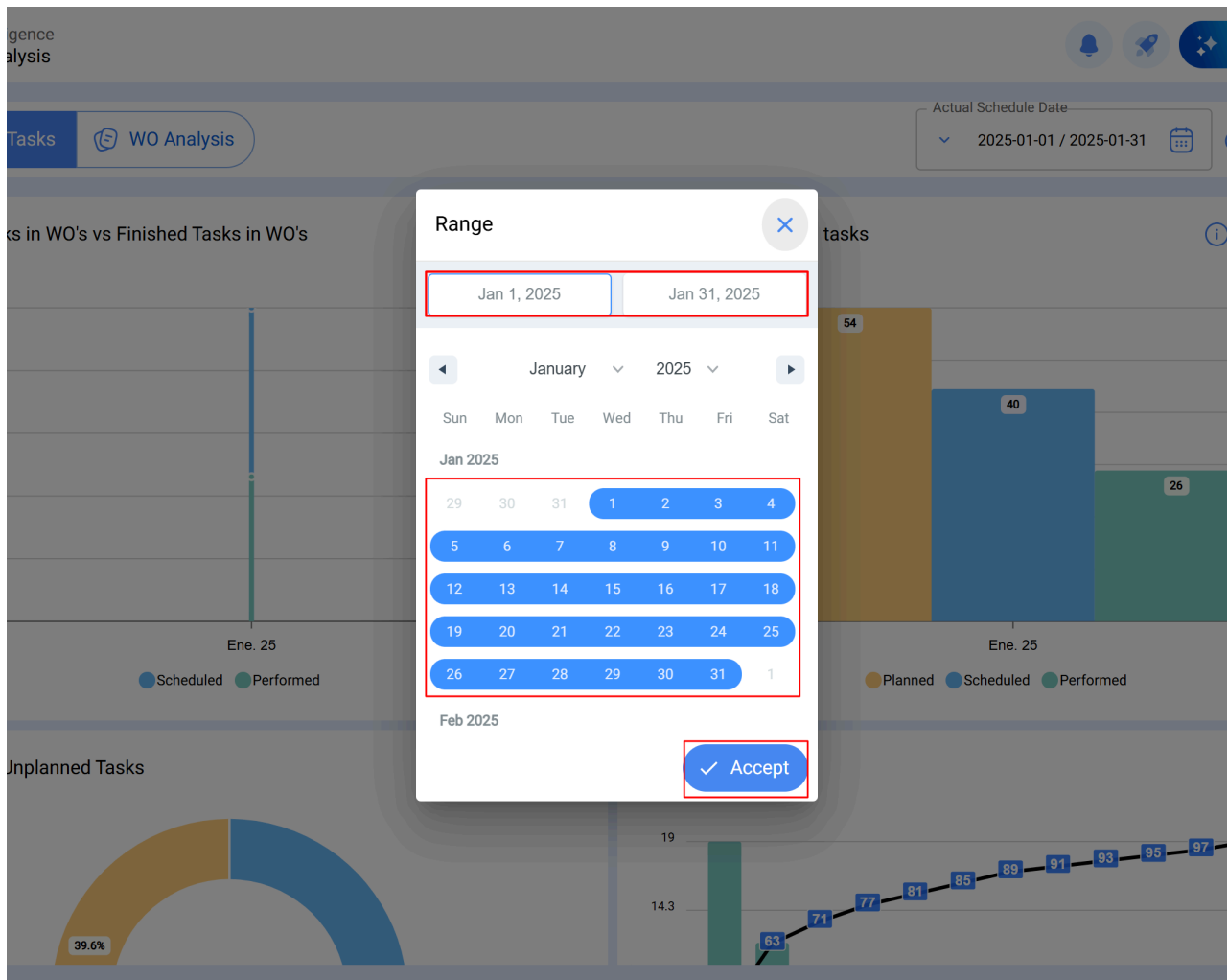

## Columna planeado:

Representa la cantidad total de tareas **planificadas** para el mes de análisis.

El cálculo se realiza considerando:

- **Tareas pendientes programadas en enero** (planeadas para ejecutarse ese mes).
- **Tareas en OTs en proceso, revisión o finalizadas** con fecha de creación anterior (por ejemplo, octubre).
- **Tareas no iniciadas** en OTs finalizadas creadas en el mismo mes (restan del total).

Las **tareas planeadas** para el mes de enero se calculan de la siguiente manera:

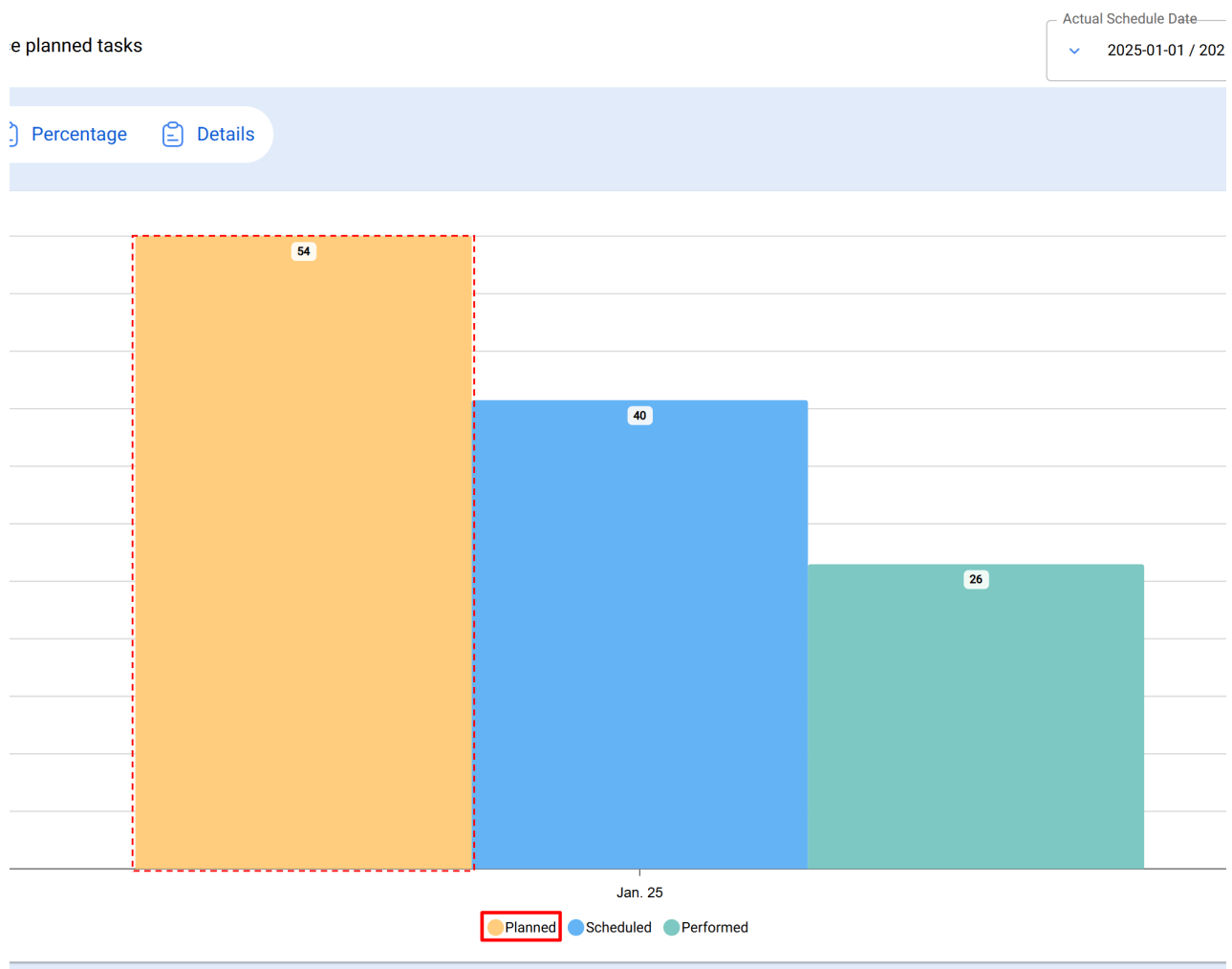

## Resultado = 54 tareas planeadas

Es posible consultar esta información a través de la vista de **tareas pendientes**, en el módulo **Tareas > Órdenes de trabajo**.

Filtros aplicados:

**Tareas planificadas:** Sí

**Fecha programada:** Del 1 al 31 de enero

Work Management

Pending Tasks

Search...

AI

J

Actual Schedule Date: Jan 1 - Jan 31

Planned Tasks : Yes

3

<input type="checkbox"/>	Code	Asset	Task	Trigger	Delay	Planned Maintenance	Auto Sched
<input type="checkbox"/>	AL-VEN	Alimentador Venair { AL-VE...	3 MESES ALIMENTADOR	Date Every 3 Months	305	Plan de mantenimiento de A...	2025-01-0
<input type="checkbox"/>	PRUEBA1212	GENERADOR 2 BRINKS { PR...	INSPECCION	Date Every 6 Months	309	mtto 2 brinks	2025-01-0
<input type="checkbox"/>	BUF-3	BUFFER 3 { BUF-3 }	Cambio de motor	Event Cambio de motor	281	BUFFER LINEA 3	2025-01-3
<input type="checkbox"/>	10000860	PERFORADORA HIDRAULIC...	CADA 500	Reading Each 500 Hora [h] ( ...	281	MMTTO	2025-01-3
<input type="checkbox"/>	DUM-1	DUMPER 1 { DUM-1 }	LUBRICACION	Reading Each 50 Hora [h] ( ...	282	PLAN DUMPER	2025-01-2
<input type="checkbox"/>	JD103	JD103 { JD103 }	REGISTRO	Event TRASLADO	287	TRASLADO DE EQUIPO	2025-01-2
<input type="checkbox"/>	OP-301	OP 301 { OP-301 }	Verificação de Gás Refrigera...	Date Every 3 Months	296	AC PR M - newrest	2025-01-1
<input type="checkbox"/>	Seamless 1	Seamless 1 { Seamless 1 }	Mantenimiento Cuatrimestral	Date Every 4 Months	297	Plan de mantenimiento de S...	2025-01-1
<input type="checkbox"/>		Montacargas 2 { }	RMETR345P- 1000 HRS.	Date Every 6 Months	280	Mantenimiento montacarga...	2025-01-3
<input type="checkbox"/>	080167	MOTOR { 080167 }	Biannual checklist	Date Every 6 Months	294	BALL MILL INSPECTION PL...	2025-01-1

Showing 14 of 14

Total= 14

Todas las tareas en OTs en proceso, revisión y finalizadas programadas en enero y con fecha de creación de la OT en enero.

Filtros aplicados:

- Tareas planificadas: Sí
- Fecha programada: Del 1 al 31 de enero
- ID del estado: En proceso, en revisión, finalizadas
- Fecha de creación de la OT: Del 1 al 31 de enero

Work Management

Work Orders

Search...

AI

J

Planned Tasks : Yes

Status ID: Open WO's, Complete WO's, Closed

WO Creation date: Jan 1 - Jan 31

Actual Schedule Date: Jan 1 - Jan 31

WO's ID

Status

Code

Asset

Out of Service

Task

Trigger

OT-2280FRA

Closed

GT38-1

{ GT38-1 } LOCOMOTORA GT38

No

Inspeccion Electrica de Entrada PM03

Date Every 3 Months

OT-2279FRA

Closed

GT38-1

{ GT38-1 } LOCOMOTORA GT38

No

En Taller o Unidad Muerta Mecanica

Date Every 3 Months

OT-2277FRA

Open WO's

00001-BR.

{ 00001-BR. } bracing MEXICO

No

CHECK LIST INCIO DE LABORES

Event CAMBIO DE TUR

OT-2275FRA

Closed

10000860

{ 10000860 } PERFORADORA HIDRAULICA ...

No

VERIFICACION

Reading Each 100 Hor

OT-2271FRA

Closed

DUM-2

{ DUM-2 } DUMPER 2

No

LUBRICACION

Reading Each 50 Hora

OT-2270FRA

Open WO's

HS.EQ-00

{ HS.EQ-00 } SPLIT MURO

No

PROTOCOLO INSTALACION SPLIT MURO

Event INSTALAÇÃO

OT-2269FRA

Closed

EDU032

{ EDU032 } EDU032 ESCOLA ENXANETA

No

Inspección ocular de áreas de juegos - Mensual

Date Every 1 Months

OT-2268FRA

Closed

TRAC-ALEX-01

{ TRAC-ALEX-01 } TRACTOR ALEXANDER

No

MANTENIMIENTO GENERAL

Reading Each 400 Hor

OT-2267FRA

Closed

TRAC-ALEX-01

{ TRAC-ALEX-01 } TRACTOR ALEXANDER

No

MANTENIMIENTO GENERAL

Reading Each 400 Hor

OT-2262FRA

Closed

EDU032

{ EDU032 } EDU032 ESCOLA ENXANETA

No

Inspección ocular de áreas de juegos - Mensual

Date Every 1 Months

OT-2250FRA

Open WO's

TROQ-0001

{ TROQ-0001 } TROQUEL 0001

No

MANTENIMIENTO POR GOLPES

Reading Each 1000 GC

OT-2249FRA

Complete WO's

Aire-Lucas-1

{ Aire-Lucas-1 } Compresor

No

MANTENIMIENTO POR HOROMETRO

Reading Each 250 Hor

OT-2248FRA

Open WO's

10008061

{ 10008061 } COMPRESOR

No

MANTENIMIENTO POR HOROMETRO

Reading Each 250 Hor

OT-2247FRA

Closed

TROQU-0002

{ TROQU-0002 } TROQUEL 0002

No

MANTENIMIENTO POR GOLPES

Manual Reading Each

OT-2239FRA

Closed

10000905

1989 PERFORADORA NEUMATICA MEUDON

No

MANTENIMIENTO

Manual Reading Each

OT-2238FRA

Closed

10000905

1989 PERFORADORA NEUMATICA MEUDON

No

MANTENIMIENTO

Reading Each 400 Hor

Showing 40 of 40

Total= 40

Todas las tareas no iniciadas en OTs en finalizadas programadas en enero y con fecha de creación de la OT en enero.

Filtros aplicados:

- Tareas planificadas: Sí
- Fecha programada: Del 1 al 31 de enero
- ID del estado: Finalizadas
- Estado de la tarea: No iniciada
- Fecha de creación de la OT: Del 1 al 31 de enero

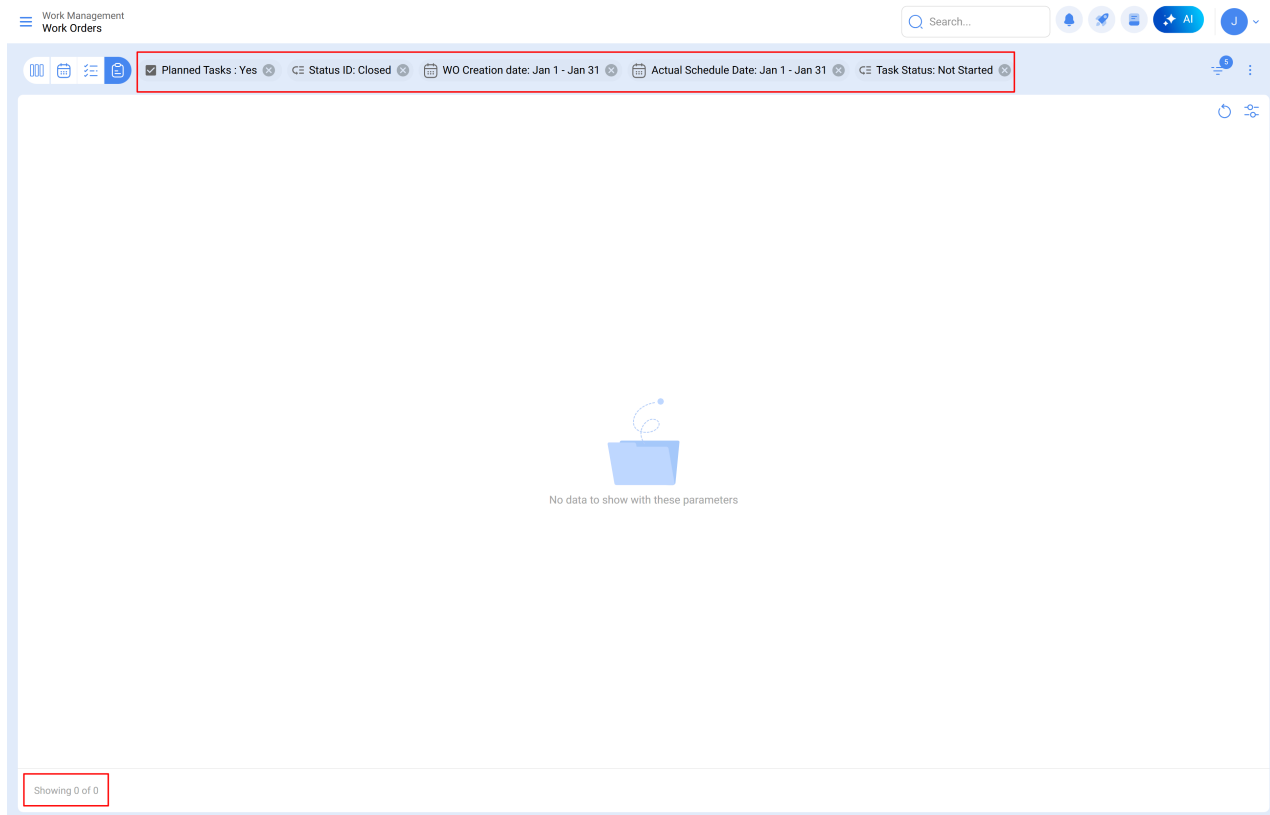

**Total= 0**

**14 + 40 - 0 = 54 tareas planeadas en enero**

## Columna programado

Indica las tareas **efectivamente programadas** en OTs creadas dentro del mismo mes de análisis.

Se calcula como:

- **Tareas en OTs en proceso, revisión o finalizadas**, programadas y creadas en enero.
- **Menos las tareas no iniciadas** en OTs finalizadas dentro del mismo mes.

Percentage Details

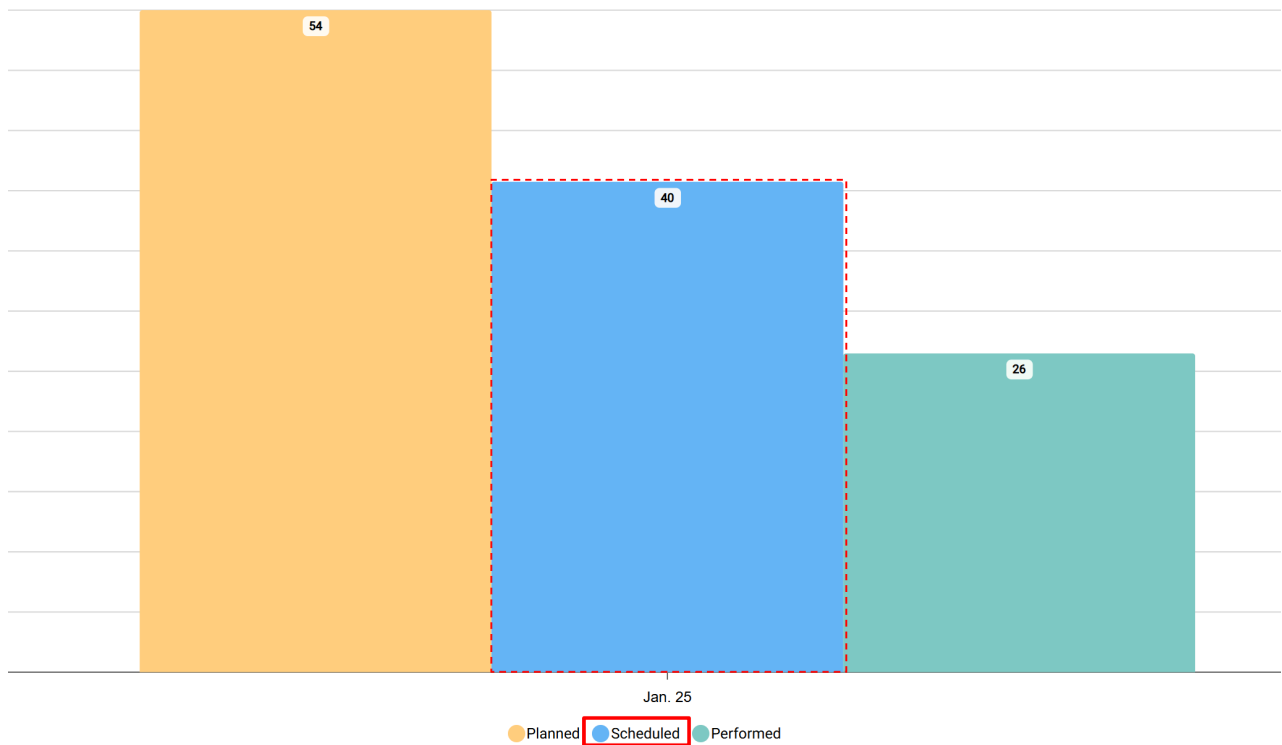

Todas las tareas en OTs en proceso, revisión y finalizadas programadas en enero y con fecha de creación de la OT en enero.

Filtros aplicados:

**Tareas planificadas:** Sí

**Fecha programada:** Del 1 al 31 de enero

**ID del estado:** En proceso, en revisión, finalizadas

**Fecha de creación de la OT:** Del 1 al 31 de enero



Work Management  
Work Orders

Search...

Planned Tasks : Yes

Actual Schedule Date: Jan 1 - Jan 31

Status ID: Open WO's, Complete WO's, Closed

WO Creation date: Jan 1 - Jan 31

	WO's ID	Status	Code	Asset	Out of Service	Task	Trigger	Is
	OT-2280FRA	Closed	GT38-1	{ GT38-1 } LOCOMOTORA GT38	No	Inspeccion Electrica de Entrada PM03	Date Every 3 Months	//
	OT-2279FRA	Closed	GT38-1	{ GT38-1 } LOCOMOTORA GT38	No	En Taller o Unidad Muerta Mecanica	Date Every 3 Months	//
	OT-2277FRA	Open WO's	00001-BR.	{ 00001-BR. } bracing MEXICO	No	CHECK LIST INCIO DE LABORES	Event CAMBIO DE TURNO	//
	OT-2275FRA	Closed	10000860	{ 10000860 } PERFORADORA HIDRAULICA A.	No	VERIFICACION	Reading Each 100 Hora [h] ( HOROM...	//
	OT-2271FRA	Closed	DUM-2	{ DUM-2 } DUMPER 2	No	LUBRICACION	Reading Each 50 Hora [h] ( HOROME...	//
	OT-2270FRA	Open WO's	HS.EQ-00	{ HS.EQ-00 } SPLIT MURO	No	PROTOCOLO INSTALACION SPLIT MURO	Event INSTALAÇÃO	//
	OT-2269FRA	Closed	EDU032	{ EDU032 } ESCOLA ENXANETA	No	Inspección ocular de áreas de juegos - Mensual	Date Every 1 Months	//
	OT-2268FRA	Closed	TRAC-ALEX-01	{ TRAC-ALEX-01 } TRACTOR ALEXANDER	No	MANTENIMIENTO GENERAL	Reading Each 400 Hora [h] ( HOROM...	//
	OT-2267FRA	Closed	TRAC-ALEX-01	{ TRAC-ALEX-01 } TRACTOR ALEXANDER	No	MANTENIMIENTO GENERAL	Reading Each 400 Hora [h] ( HOROM...	//
	OT-2262FRA	Closed	EDU032	{ EDU032 } ESCOLA ENXANETA	No	Inspección ocular de áreas de juegos - Mensual	Date Every 1 Months	//
	OT-2250FRA	Open WO's	TROQ-0001	{ TROQ-0001 } TROQUEL 0001	No	MANTENIMIENTO POR GOLPES	Reading Each 1000 GOLPE CARRIER...	//
	OT-2249FRA	Complete WO's	Aire-Lucas-1	{ Aire-Lucas-1 } Compresor	No	MANTENIMIENTO POR HOROMETRO	Reading Each 250 Hora [h] ( HOROM...	//
	OT-2248FRA	Open WO's	10008061	{ 10008061 } COMPRESOR	No	MANTENIMIENTO POR HOROMETRO	Reading Each 250 Hora [h] ( HOROM...	//
	OT-2247FRA	Closed	TROQU-0002	{ TROQU-0002 } TROQUEL 0002	No	MANTENIMIENTO POR GOLPES	Manual Reading Each 1000 GOLPE ...	//
	OT-2239FRA	Closed	10000905	1989 PERFORADORA NEUMATICA MEUDON	No	MANTENIMIENTO	Manual Reading Each 400 Hora ( h )	//
	OT-2238FRA	Closed	10000905	1989 PERFORADORA NEUMATICA MEUDON	No	MANTENIMIENTO	Reading Each 400 Hora [h] ( horome...	//
	OT-2234FRA	Open WO's	ESTACION 01	{ ESTACION 01 } ESTACION 01	No	Rutina semanal	Date Every 1 Week(s)	//
	OT-2233FRA	Closed	10009084	2017 6208 GRUPO ELECTROGENO GENESAL	No	MANTENIMIENTO MENSUAL	Date Every 1 Months	//

Showing 40 of 40

Total = 40

Todas las tareas no iniciadas en OTs en finalizadas programadas en enero y con fecha de creación de la OT enero.

Filtros aplicados:

- Tareas planificadas: Sí
- Fecha programada: Del 1 al 31 de enero
- ID del estado: Finalizadas
- Fecha de creación de la OT: Del 1 al 31 de enero
- Estado de la tarea: No iniciada

Work Management  
Work Orders

Search...

Planned Tasks : Yes Actual Schedule Date: Jan 1 - Jan 31 Status ID: Closed WO Creation date: Jan 1 - Jan 31 Task Status: Not Started

No data to show with these parameters

Showing 0 of 0

**Total = 0**

**40-0 = 40 tareas programadas en enero**

## Columna finalizado

Refleja la cantidad de tareas **ejecutadas y cerradas** durante el mes de estudio.  
Se calcula con base en:

- **Tareas programadas, iniciadas y finalizadas** en enero, dentro de OTs cerradas creadas en un mes anterior (por ejemplo, octubre).
- **Menos las tareas no iniciadas** en OTs cerradas creadas en el mismo mes.

Percentage Details

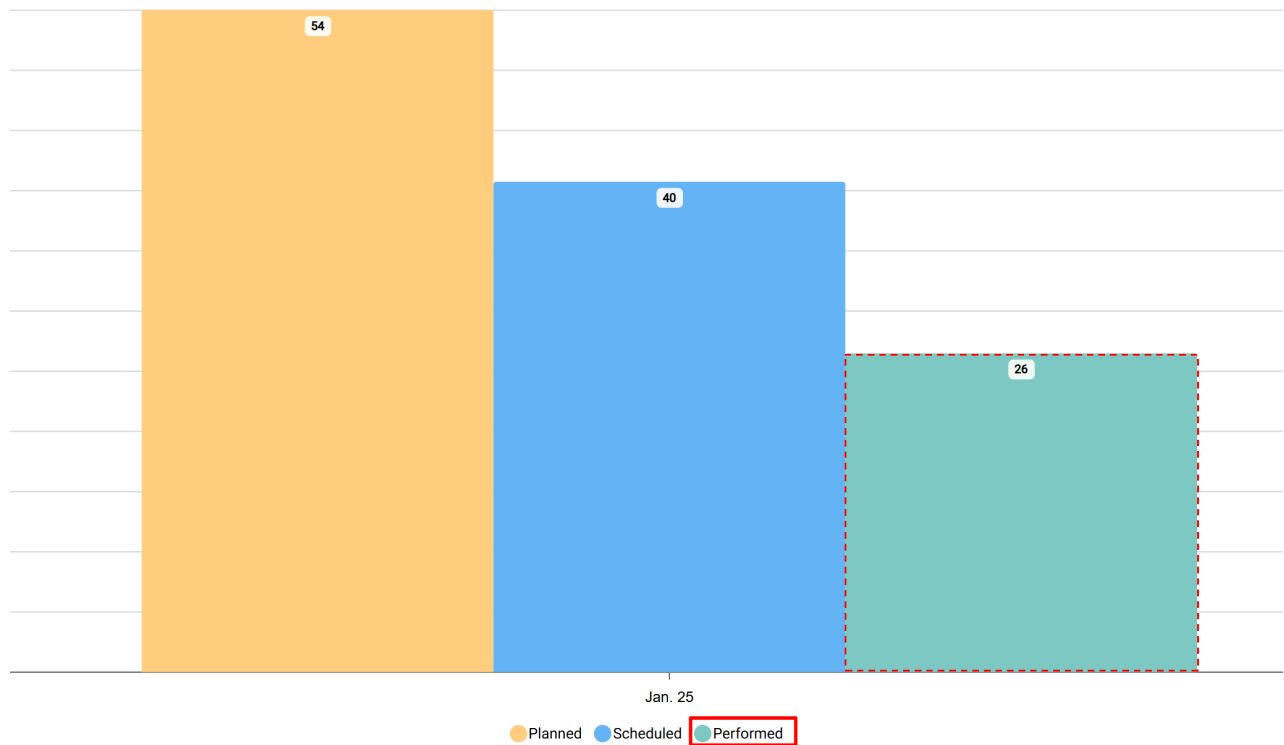

Tareas finalizadas = todas las tareas programadas, iniciadas y finalizadas en enero, en OTs cerradas, creadas en enero.

Filtros aplicados:

**Tareas planificadas:** Sí

**Fecha programada:** Del 1 al 31 de enero

**ID del estado:** Finalizadas

**Fecha de inicio:** Del 1 al 31 de enero

**Fecha final:** Del 1 al 31 de enero

**Fecha de creación de la OT:** Del 1 al 31 de enero

Work Management

Work Orders

Search...

AI

J

Planned Tasks : Yes

Actual Schedule Date: Jan 1 - Jan 31

Status ID: Closed

WO Creation date: Jan 1 - Jan 31

Start date: Jan 1 - Jan 31

End Date: Jan 1 - Jan 31

WO's ID

Status

Code

Asset

Out of Service

Task

Trigger

Is

	OT-2280FRA	Closed	GT38-1	{ GT38-1 } LOCOMOTORA GT38	No	Inspeccion Electrica de Entrada PM03	Date Every 3 Months	//
	OT-2279FRA	Closed	GT38-1	{ GT38-1 } LOCOMOTORA GT38	No	En Taller o Unidad Muerta Mecanica	Date Every 3 Months	//
	OT-2275FRA	Closed	10000860	{ 10000860 } PERFORADORA HIDRAULICA A...	No	VERIFICACION	Reading Each 100 Hora [h] ( HOROM...	//
	OT-2271FRA	Closed	DUM-2	{ DUM-2 } DUMPER 2	No	LUBRICACION	Reading Each 50 Hora [h] ( HOROME...	//
	OT-2269FRA	Closed	EDU032	{ EDU032 } ESCOLA ENXANETA	No	Inspección ocular de áreas de juegos - Mensual	Date Every 1 Months	//
	OT-2268FRA	Closed	TRAC-ALEX-01	{ TRAC-ALEX-01 } TRACTOR ALEXANDER	No	MANTENIMIENTO GENERAL	Reading Each 400 Hora [h] ( HOROM...	//
	OT-2267FRA	Closed	TRAC-ALEX-01	{ TRAC-ALEX-01 } TRACTOR ALEXANDER	No	MANTENIMIENTO GENERAL	Reading Each 400 Hora [h] ( HOROM...	//
	OT-2262FRA	Closed	EDU032	{ EDU032 } ESCOLA ENXANETA	No	Inspección ocular de áreas de juegos - Mensual	Date Every 1 Months	//
	OT-2247FRA	Closed	TROQU-0002	{ TROQU-0002 } TROQUEL 0002	No	MANTENIMIENTO POR GOLPES	Manual Reading Each 1000 GOLPE...	//
	OT-2239FRA	Closed	10000905	1989 PERFORADORA NEUMATICA MEUDON	No	MANTENIMIENTO	Manual Reading Each 400 Hora ( h )	//
	OT-2238FRA	Closed	10000905	1989 PERFORADORA NEUMATICA MEUDON	No	MANTENIMIENTO	Reading Each 400 Hora [h] ( horome...	//
	OT-2233FRA	Closed	10009084	2017 6208 GRUPO ELECTROGENO GENESAL	No	MANTENIMIENTO MENSUAL	Date Every 1 Months	//
	OT-2229FRA	Closed	JD101	AGRICOLA EL TORO LTDA. 1PD576ECP4052...	No	CHECK LIST	Event check list	//
	OT-2227FRA	Closed	ESTACION 01	{ ESTACION 01 } ESTACION 01	No	Corrección de error 500	Event Error 500	//
	OT-2226FRA	Closed	ESTACION 01	{ ESTACION 01 } ESTACION 01	No	Rutina semanal	Date Every 1 Week(s)	//
	OT-2226FRA	Closed	ESTACION 01	{ ESTACION 01 } ESTACION 01	No	Rutina mensual	Date Every 1 Months	//
	OT-2222FRA	Closed	AA-FAC-001	AIRE ACONDICIONADO { AA-FAC-001 }	No	MANTENIMIENTO MENSUAL	Date Every 1 Months	//
	OT-2221FRA	Closed	JD101	JD101 { JD101 }	No	CHECK LIST	Event Recepcion	//

Showing 26 of 26

Total = 26

Todas las tareas no iniciadas en OTs cerradas, programadas en enero y con fecha de creación de la OT enero.

Filtros aplicados:

Tareas planificadas: Sí

Fecha programada: Del 1 al 31 de enero

ID del estado: Finalizadas

Estado de la tarea: No iniciada

Fecha de creación de la OT: Del 1 al 31 de enero

12/13

Work Management

Work Orders

Search...

🔔

🔗

📄

AI

J

📅

📅

☰

📄

☑ Planned Tasks : Yes

📅 Actual Schedule Date: Jan 1 - Jan 31

📅 WO Creation date: Jan 1 - Jan 31

📅 Start date: Jan 1 - Jan 31

📅 End Date: Jan 1 - Jan 31

🔍 Task Status: Not Started

🔄

⚙

📁

No data to show with these parameters

Showing 0 of 0

**Total = 0**

**26 = 26 tareas finalizadas en enero**

## Artículos relacionados

### ¿Cómo agregar archivos en el Disco Virtual?