

# Análise de cumprimento de tarefas planeadas no Fracttal One

 [help.fracttal.com/hc/pt-pt/articles/40962922787085-An%C3%A1lise-de-cumprimento-de-tarefas-planeadas-no-Fracttal-One](https://help.fracttal.com/hc/pt-pt/articles/40962922787085-An%C3%A1lise-de-cumprimento-de-tarefas-planeadas-no-Fracttal-One)

A análise de cumprimento de tarefas no Fracttal One é realizada através de gráficos mensais. Se o intervalo de consulta abranger vários meses, é necessário realizar a análise para cada mês de forma individual.

- O total de tarefas **planeadas** durante o mês (**Planeado**).
- A quantidade de tarefas que foram enviadas para uma OT durante o mesmo mês da sua planificação (**Agendada**).
- A **quantidade de tarefas realizadas em OTs finalizadas** durante o mesmo mês da sua planificação (**Concluído**).

É importante ter em conta que os gráficos são **mensais**, pelo que se o intervalo de consulta abranger vários meses, a análise deve ser feita de forma individual para cada mês.

**Nota:** Para obter a referência precisa do período analisado, deve aplicar-se o filtro de **data planeada**.

Segue-se um exemplo prático da análise realizada para janeiro de 2025:

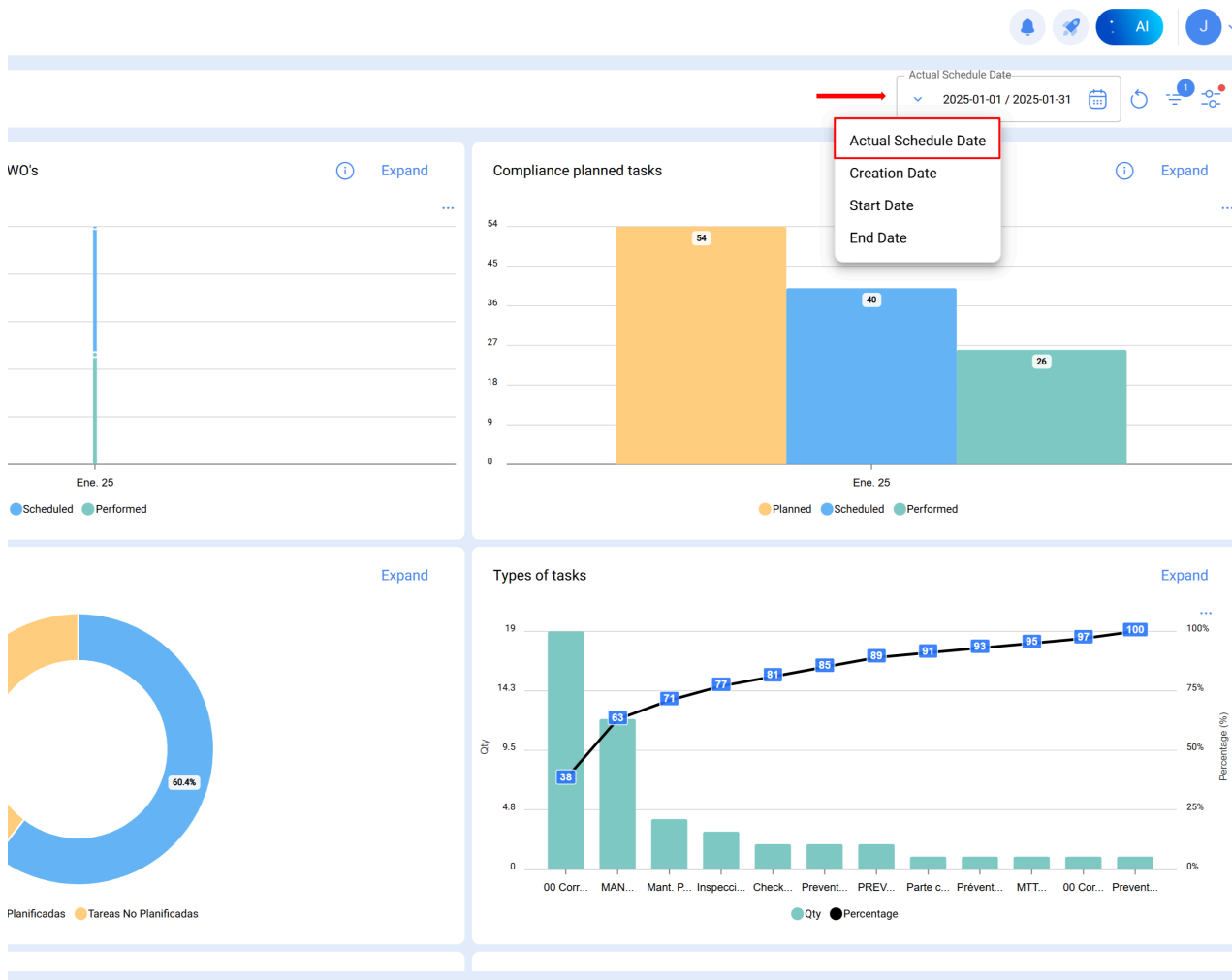

*\*Filtro aplicado: data planeada\**

## Procedimento

### Selecionar o mês de análise

Uma vez definido o intervalo no módulo de análise técnica, o Fractal gera automaticamente o gráfico correspondente, com as colunas **Planeado**, **Agendada** e **Concluída**.

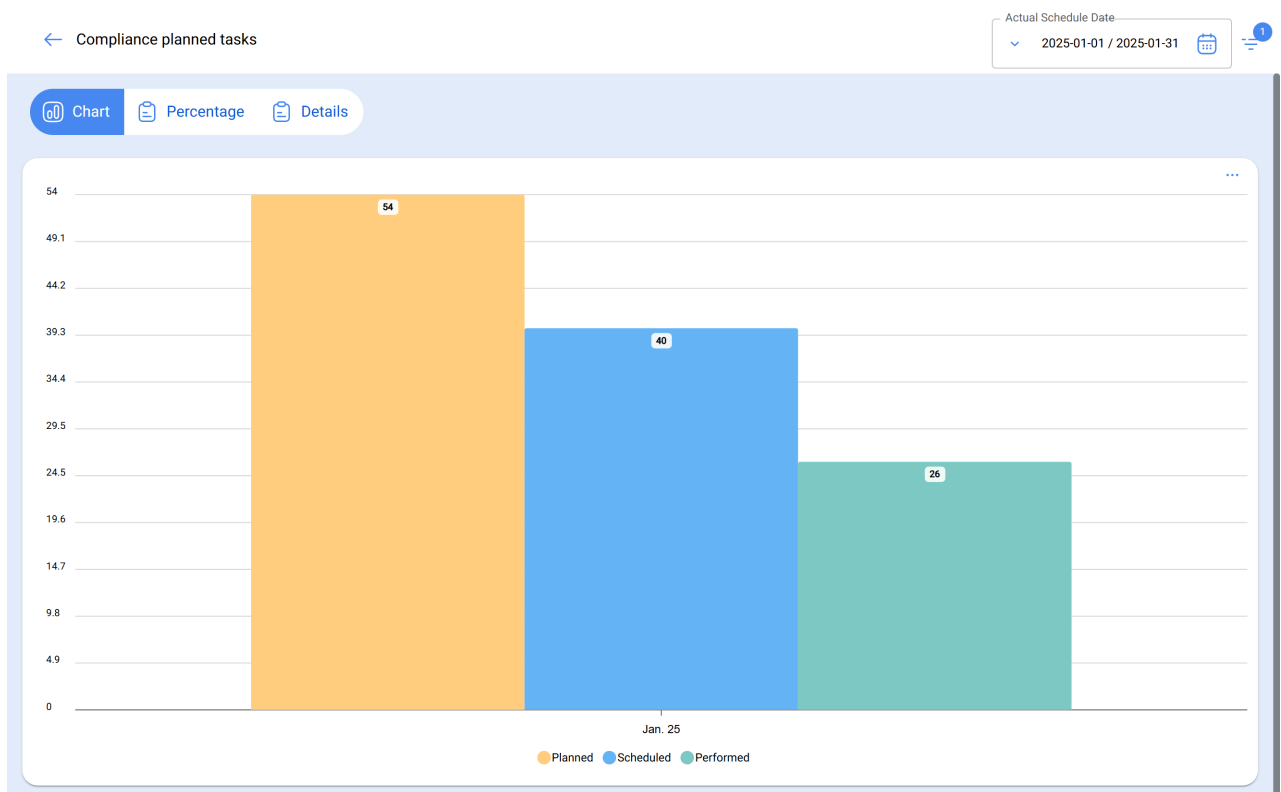
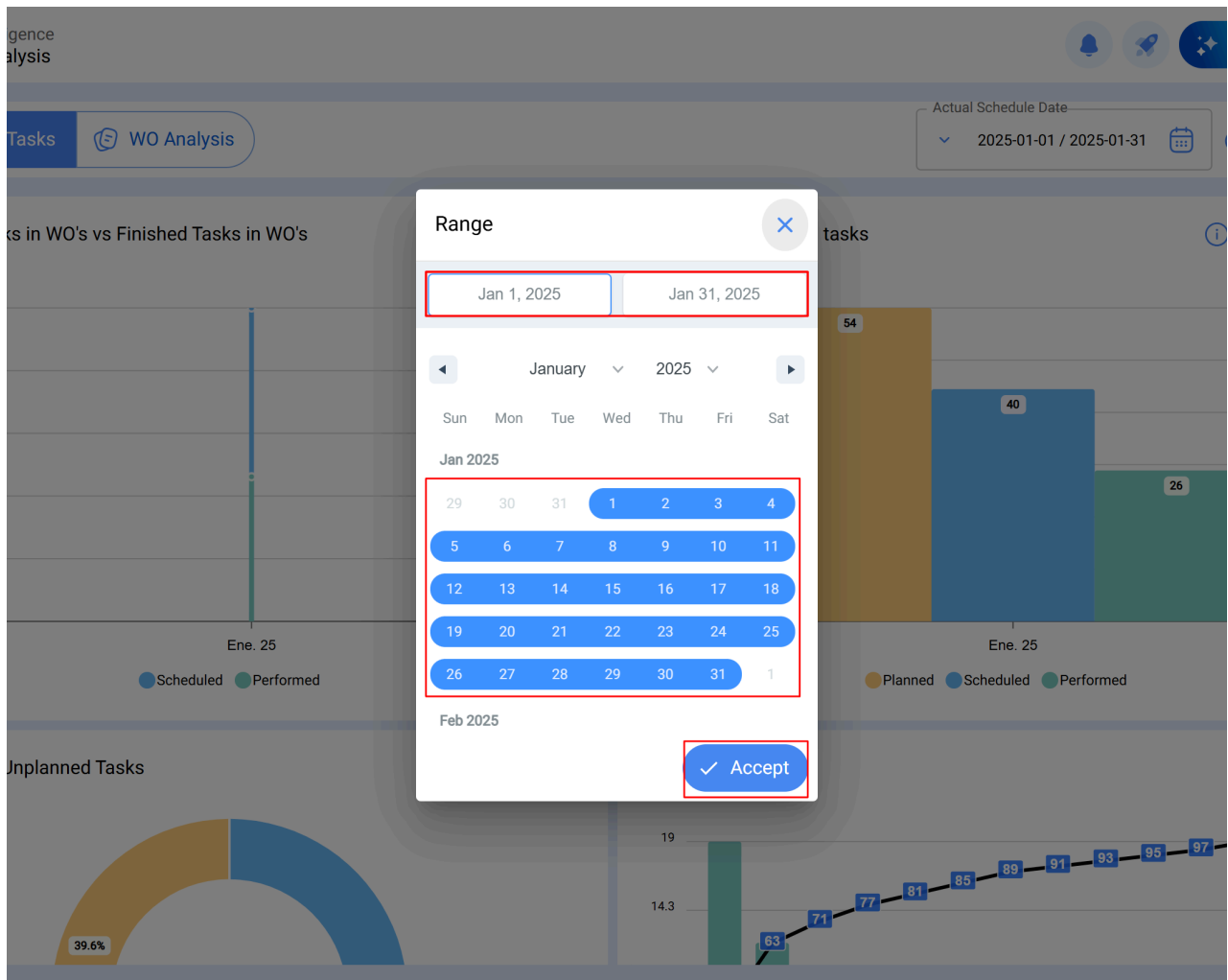

## Coluna planeado:

Representa a quantidade total de tarefas **planeadas** para o mês de análise.

O cálculo é realizado considerando:

- **Tarefas pendentes planeadas em janeiro** (planeadas para serem executadas nesse mês).
- **Tarefas em OTs em processo, revisão ou concluídas** com data de criação anterior (por exemplo, outubro).
- **Tarefas não iniciadas** em OTs finalizadas criadas no mesmo mês (subtraem-se do total).

As **tarefas planeadas** para o mês de janeiro calculam-se da seguinte forma:

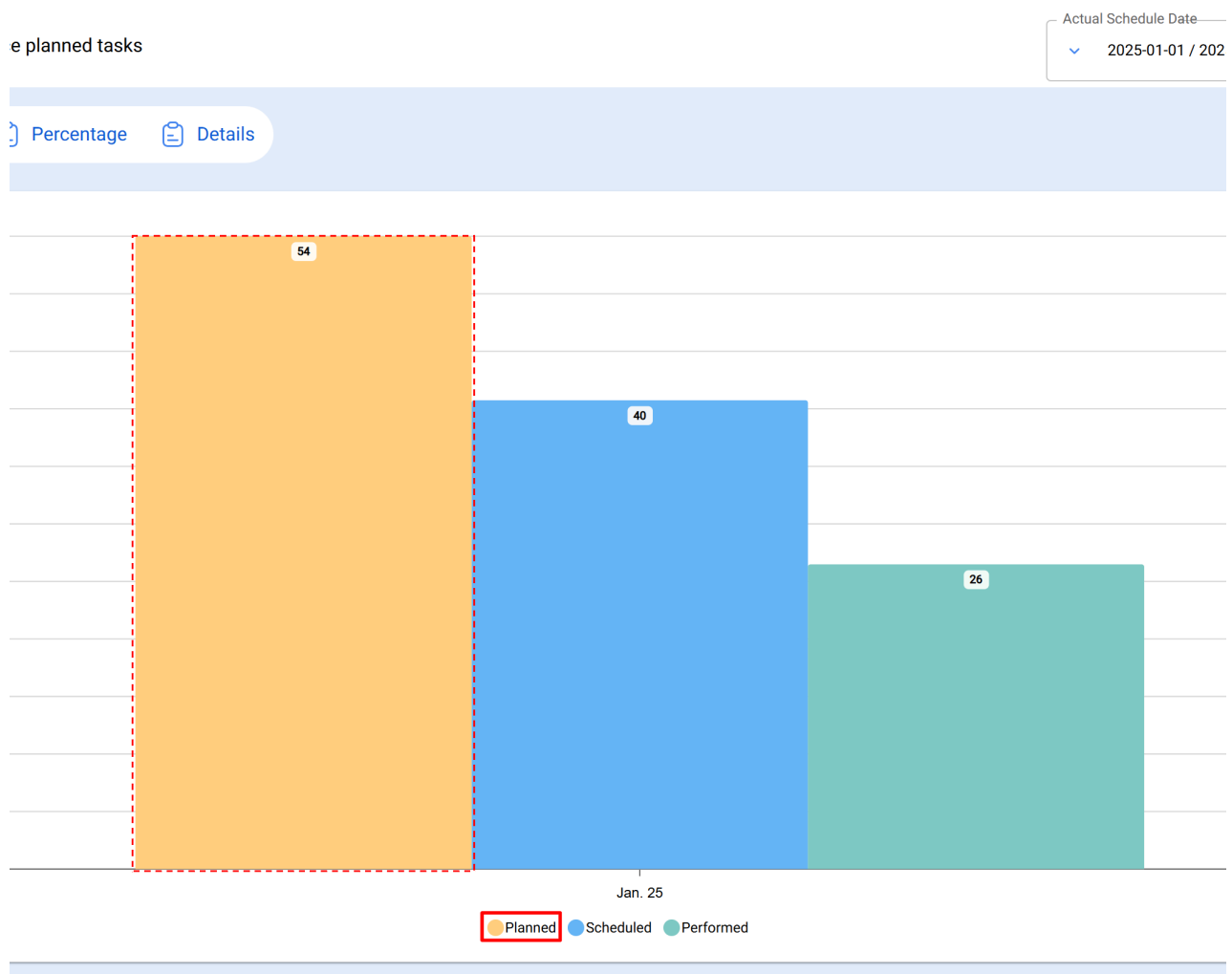

## Resultado = 54 tarefas planeadas

É possível consultar esta informação através da vista de **tarefas pendentes**, no módulo **Tarefas > Ordens de trabalho**.

Filtros aplicados:

Tarefas planeadas: Sim

Data planeada: De 1 a 31 de janeiro

Work Management  
Pending Tasks

Search...

Actual Schedule Date: Jan 1 - Jan 31

Planned Tasks : Yes

	Code	Asset	Task	Trigger	Delay	Planned Maintenance	Auto Sched
<input type="checkbox"/>	AL-VEN	Alimentador Venair { AL-VE...	3 MESES ALIMENTADOR	Date Every 3 Months	305	Plan de mantenimiento de A...	2025-01-0
<input type="checkbox"/>	PRUEBA1212	GENERADOR 2 BRINKS { PR...	INSPECCION	Date Every 6 Months	309	mtto 2 brinks	2025-01-0
<input type="checkbox"/>	BUF-3	BUFFER 3 { BUF-3 }	Cambio de motor	Event Cambio de motor	281	BUFFER LINEA 3	2025-01-3
<input type="checkbox"/>	10000860	PERFORADORA HIDRAULIC...	CADA 500	Reading Each 500 Hora [h] ( ...	281	MMTTO	2025-01-3
<input type="checkbox"/>	DUM-1	DUMPER 1 { DUM-1 }	LUBRICACION	Reading Each 50 Hora [h] ( ...	282	PLAN DUMPER	2025-01-2
<input type="checkbox"/>	JD103	JD103 { JD103 }	REGISTRO	Event TRASLADO	287	TRASLADO DE EQUIPO	2025-01-2
<input type="checkbox"/>	0P-301	OP 301 { OP-301 }	Verificação de Gás Refrigera...	Date Every 3 Months	296	AC PR M - newrest	2025-01-1
<input type="checkbox"/>	Seamless 1	Seamless 1 { Seamless 1 }	Mantenimiento Cuatrimestral	Date Every 4 Months	297	Plan de mantenimiento de S...	2025-01-1
<input type="checkbox"/>		Montacargas 2 { }	RMETR345P- 1000 HRS.	Date Every 6 Months	280	Mantenimiento montacarga...	2025-01-3
<input type="checkbox"/>	080167	MOTOR { 080167 }	Biannual checklist	Date Every 6 Months	294	BALL MILL INSPECTION PL...	2025-01-1

Showing 14 of 14

Total= 14

Todas as tarefas em OTs em processo, revisão e concluídas planeadas em janeiro e com data de criação da OT em janeiro.

Filtros aplicados:

Tarefas planeadas: Sim

Data planeada: De 1 a 31 de janeiro

ID do estado: Em processo, em revisão, concluídas

Data de criação da OT: De 1 a 31 de janeiro

Work Management

Work Orders

Search...

AI

J

Planned Tasks : Yes

Status ID: Open WO's, Complete WO's, Closed

WO Creation date: Jan 1 - Jan 31

Actual Schedule Date: Jan 1 - Jan 31

OT's ID

Status

Code

Asset

Out of Service

Task

Trigger

OT-2280FRA	Closed	GT38-1	{ GT38-1 } LOCOMOTORA GT38	No	Inspeccion Electrica de Entrada PM03	Date Every 3 Months
OT-2279FRA	Closed	GT38-1	{ GT38-1 } LOCOMOTORA GT38	No	En Taller o Unidad Muerta Mecanica	Date Every 3 Months
OT-2277FRA	Open WO's	00001-BR.	{ 00001-BR. } bracing MEXICO	No	CHECK LIST INCIO DE LABORES	Event CAMBIO DE TUR
OT-2275FRA	Closed	10000860	{ 10000860 } PERFORADORA HIDRAULICA ...	No	VERIFICACION	Reading Each 100 Hor
OT-2271FRA	Closed	DUM-2	{ DUM-2 } DUMPER 2	No	LUBRICACION	Reading Each 50 Hora
OT-2270FRA	Open WO's	HS.EQ-00	{ HS.EQ-00 } SPLIT MURO	No	PROTOCOLO INSTALACION SPLIT MURO	Event INSTALAÇÃO
OT-2269FRA	Closed	EDU032	{ EDU032 } EDU032 ESCOLA ENXANETA	No	Inspección ocular de áreas de juegos - Mensual	Date Every 1 Months
OT-2268FRA	Closed	TRAC-ALEX-01	{ TRAC-ALEX-01 } TRACTOR ALEXANDER	No	MANTENIMIENTO GENERAL	Reading Each 400 Hor
OT-2267FRA	Closed	TRAC-ALEX-01	{ TRAC-ALEX-01 } TRACTOR ALEXANDER	No	MANTENIMIENTO GENERAL	Reading Each 400 Hor
OT-2262FRA	Closed	EDU032	{ EDU032 } EDU032 ESCOLA ENXANETA	No	Inspección ocular de áreas de juegos - Mensual	Date Every 1 Months
OT-2250FRA	Open WO's	TROQ-0001	{ TROQ-0001 } TROQUEL 0001	No	MANTENIMIENTO POR GOLPES	Reading Each 1000 GC
OT-2249FRA	Complete WO's	Aire-Lucas-1	{ Aire-Lucas-1 } Compresor	No	MANTENIMIENTO POR HOROMETRO	Reading Each 250 Hor
OT-2248FRA	Open WO's	10008061	{ 10008061 } COMPRESOR	No	MANTENIMIENTO POR HOROMETRO	Reading Each 250 Hor
OT-2247FRA	Closed	TROQU-0002	{ TROQU-0002 } TROQUEL 0002	No	MANTENIMIENTO POR GOLPES	Manual Reading Each
OT-2239FRA	Closed	10000905	1989 PERFORADORA NEUMATICA MEUDON	No	MANTENIMIENTO	Manual Reading Each
OT-2238FRA	Closed	10000905	1989 PERFORADORA NEUMATICA MEUDON	No	MANTENIMIENTO	Reading Each 400 Hor

Showing 40 of 40

Total= 40

Todas as tarefas não iniciadas em OTs concluídas planeadas em janeiro e com data de criação da OT em janeiro.

Filtros aplicados:

- Tarefas planeadas: Sim
- Data planeada: De 1 a 31 de janeiro
- ID do estado: Concluídas
- Estado da tarefa: Não iniciada
- Data de criação da OT: De 1 a 31 de janeiro

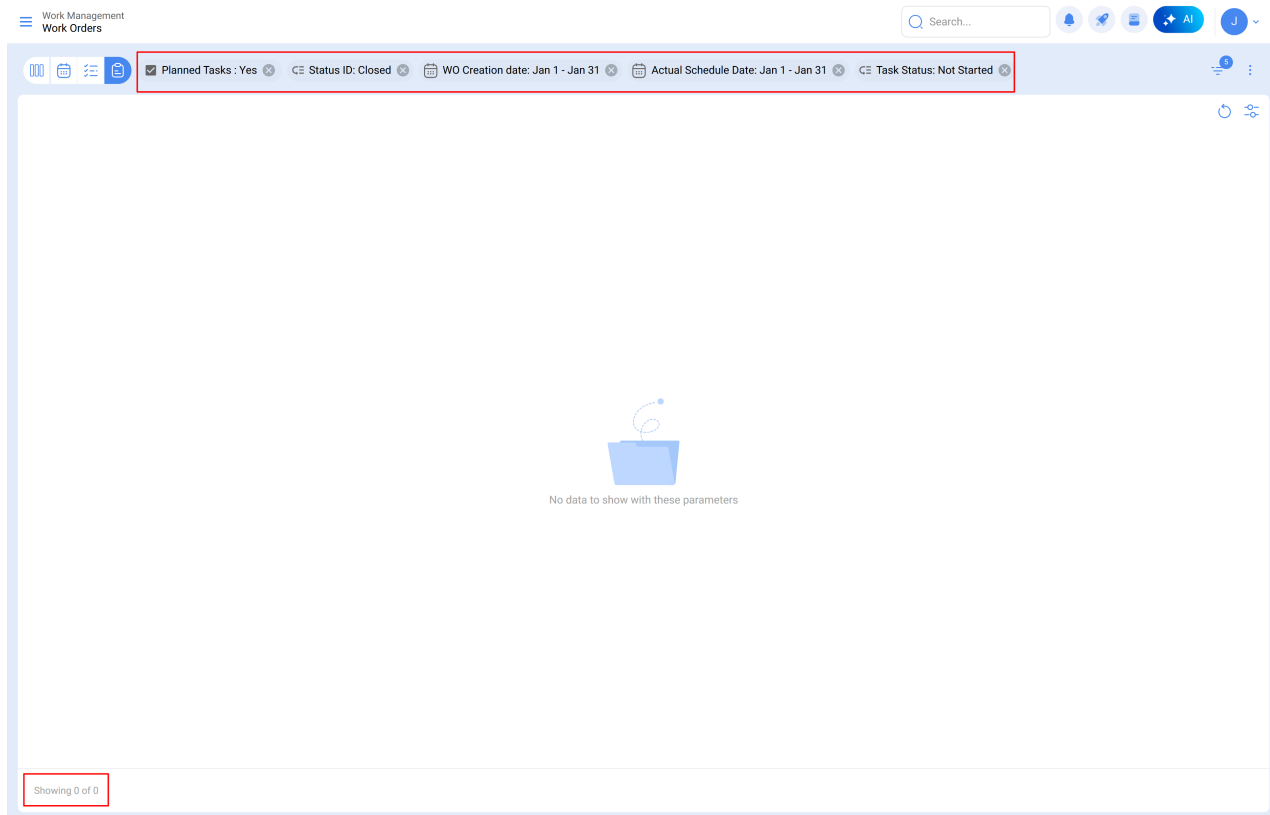

**Total= 0**

**14 + 40 - 0 = 54 tarefas planeadas em janeiro**

## Coluna agendada

Indica as tarefas **efetivamente programadas** em OTs criadas dentro do mesmo mês de análise.

Calcula-se como:

- **Tarefas em OTs em processo, revisão ou concluídas**, planeadas e criadas em janeiro.
- **Menos as tarefas não iniciadas** em OTs concluídas dentro do mesmo mês.

e planned tasks

Actual Schedule Date

2025-01-01 / 202

Percentage Details

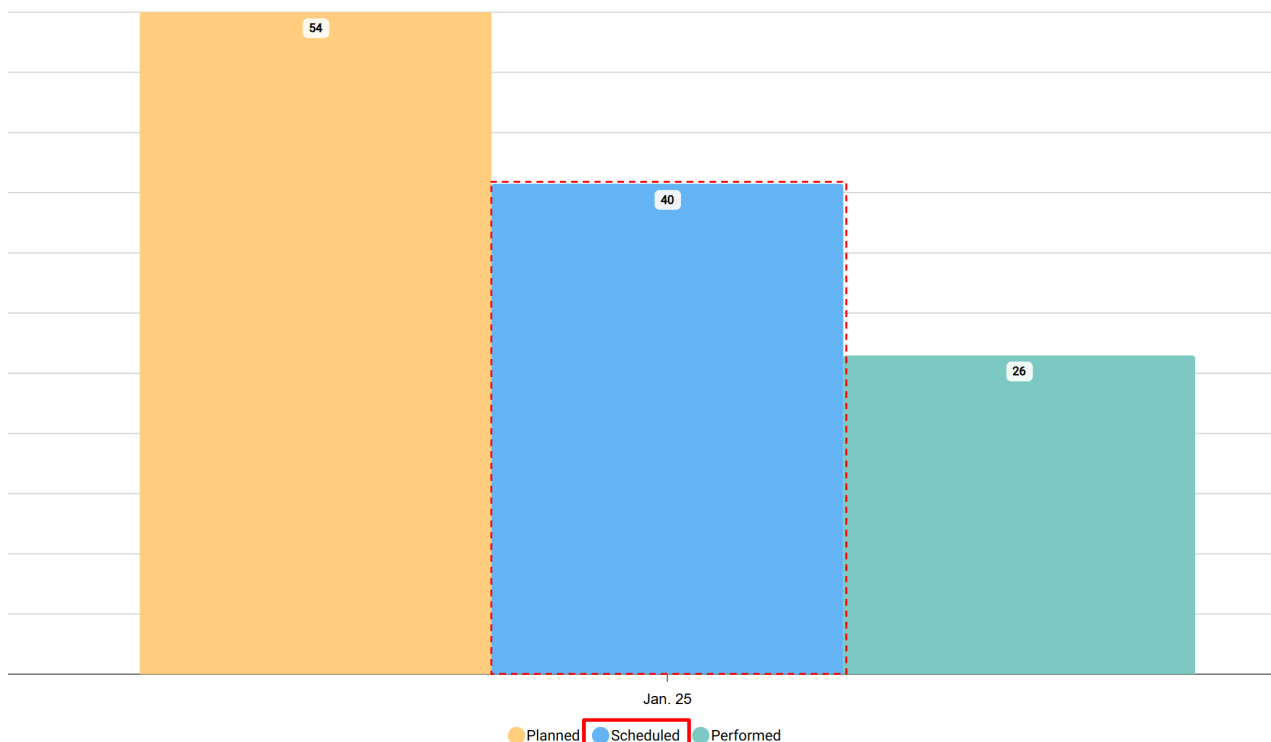

Todas as tarefas em OTs em processo, revisão e concluídas planejadas em janeiro e com data de criação da OT em janeiro.

Filtros aplicados:

**Tarefas planejadas:** Sim

**Data planejada:** De 1 a 31 de janeiro

**ID do estado:** Em processo, em revisão, concluídas

**Data de criação da OT:** De 1 a 31 de janeiro

**Total = 40**

Todas as tarefas não iniciadas em OTs concluídas planeadas em janeiro e com data de criação da OT janeiro.

Filtros aplicados:

**Tarefas planeadas:** Sim

**Data planeada:** De 1 a 31 de janeiro

**ID do estado:** Concluídas

**Data de criação da OT:** De 1 a 31 de janeiro

**Estado da tarefa:** Não iniciada

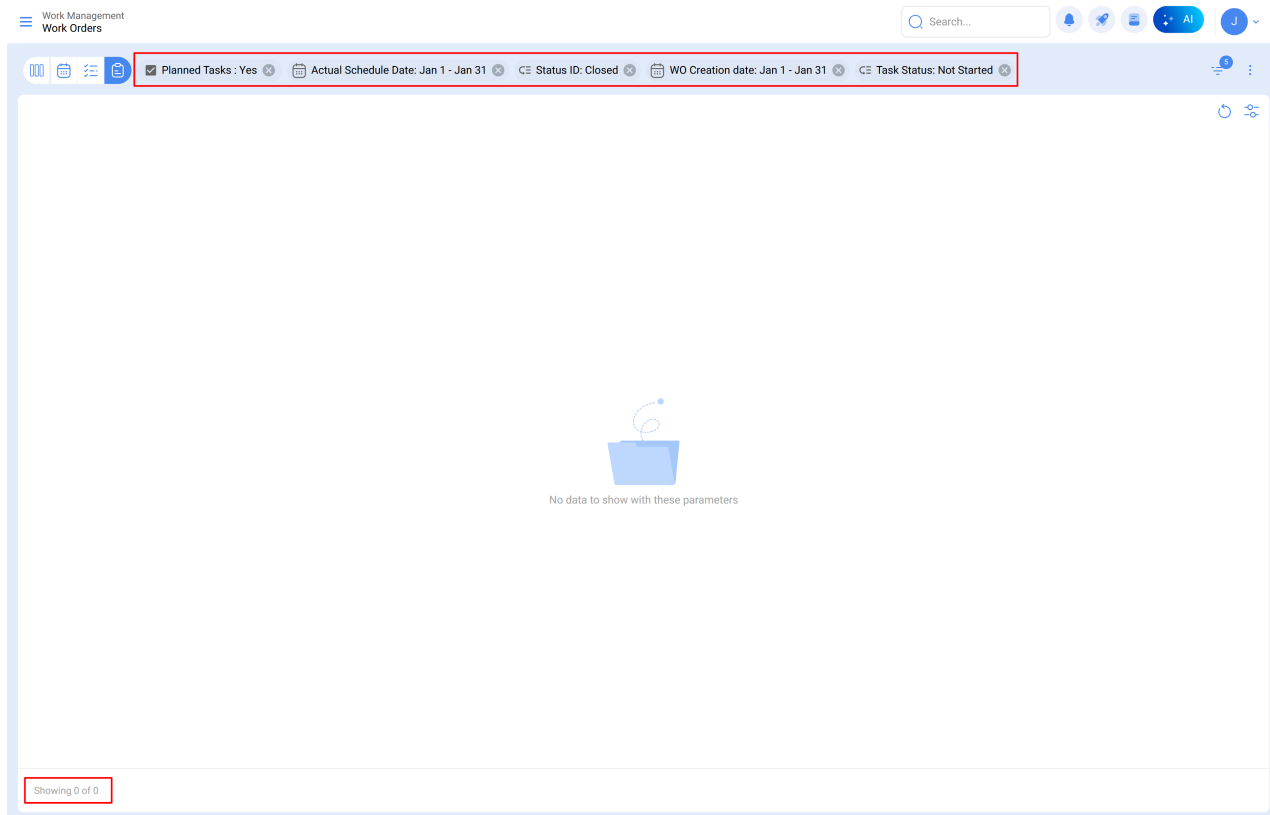

**Total = 0**

**40-0 = 40 tarefas programadas em janeiro**

## Coluna concluída

Reflete a quantidade de tarefas **executadas e encerradas** durante o mês de estudo.  
Calcula-se com base em:

- **Tarefas planeadas, iniciadas e concluídas** em janeiro, dentro de OTs fechadas criadas num mês anterior (por exemplo, outubro).
- **Menos as tarefas não iniciadas** em OTs fechadas criadas no mesmo mês.

Percentage Details

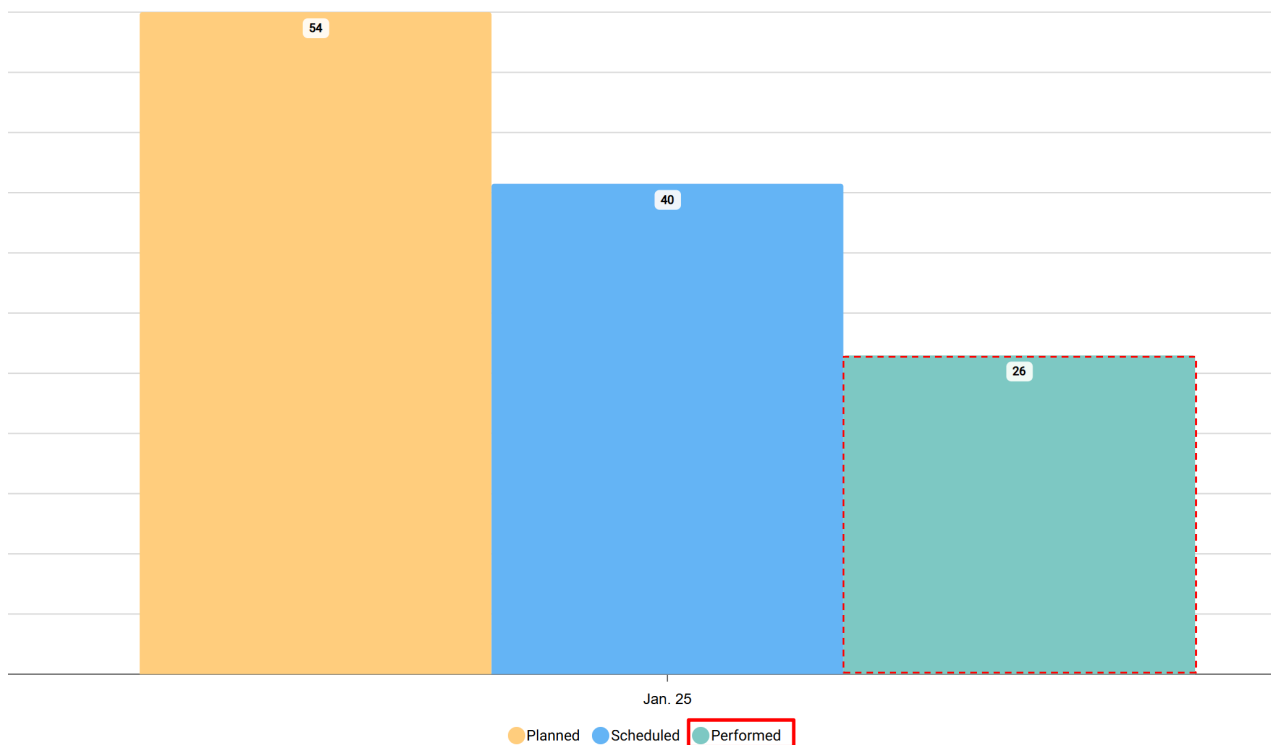

Tarefas concluídas = todas as tarefas planejadas, iniciadas e concluídas em janeiro, em OTs fechadas, criadas em janeiro.

Filtros aplicados:

**Tarefas planejadas:** Sim

**Data planejada:** De 1 a 31 de janeiro

**ID do estado:** Concluídas

**Data de início:** De 1 a 31 de janeiro

**Data final:** De 1 a 31 de janeiro

**Data de criação da OT:** De 1 a 31 de janeiro

Work Management  
Work Orders

Search...

Planned Tasks : Yes

Actual Schedule Date: Jan 1 - Jan 31

Status ID: Closed

WO Creation date: Jan 1 - Jan 31

Start date: Jan 1 - Jan 31

End Date: Jan 1 - Jan 31

	WO's ID	Status	Code	Asset	Out of Service	Task	Trigger	Is
	OT-2280FRA	Closed	GT38-1	{ GT38-1 } LOCOMOTORA GT38	No	Inspeccion Electrica de Entrada PM03	Date Every 3 Months	//
	OT-2279FRA	Closed	GT38-1	{ GT38-1 } LOCOMOTORA GT38	No	En Taller o Unidad Muerta Mecanica	Date Every 3 Months	//
	OT-2275FRA	Closed	10000860	{ 10000860 } PERFORADORA HIDRAULICA A...	No	VERIFICACION	Reading Each 100 Hora [h] ( HOROM...	//
	OT-2271FRA	Closed	DUM-2	{ DUM-2 } DUMPER 2	No	LUBRICACION	Reading Each 50 Hora [h] ( HOROME...	//
	OT-2269FRA	Closed	EDU032	{ EDU032 } ESCOLA ENXANETA	No	Inspección ocular de áreas de juegos - Mensual	Date Every 1 Months	//
	OT-2268FRA	Closed	TRAC-ALEX-01	{ TRAC-ALEX-01 } TRACTOR ALEXANDER	No	MANTENIMIENTO GENERAL	Reading Each 400 Hora [h] ( HOROM...	//
	OT-2267FRA	Closed	TRAC-ALEX-01	{ TRAC-ALEX-01 } TRACTOR ALEXANDER	No	MANTENIMIENTO GENERAL	Reading Each 400 Hora [h] ( HOROM...	//
	OT-2262FRA	Closed	EDU032	{ EDU032 } ESCOLA ENXANETA	No	Inspección ocular de áreas de juegos - Mensual	Date Every 1 Months	//
	OT-2247FRA	Closed	TROQU-0002	{ TROQU-0002 } TROQUEL 0002	No	MANTENIMIENTO POR GOLPES	Manual Reading Each 1000 GOLPE...	//
	OT-2239FRA	Closed	10000905	1989 PERFORADORA NEUMATICA MEUDON	No	MANTENIMIENTO	Manual Reading Each 400 Hora ( h )	//
	OT-2238FRA	Closed	10000905	1989 PERFORADORA NEUMATICA MEUDON	No	MANTENIMIENTO	Reading Each 400 Hora [h] ( horome...	//
	OT-2233FRA	Closed	10009084	2017 6208 GRUPO ELECTROGENO GENESAL	No	MANTENIMIENTO MENSUAL	Date Every 1 Months	//
	OT-2229FRA	Closed	JD101	AGRICOLA EL TORO LTDA. 1PD576ECP4052...	No	CHECK LIST	Event check list	//
	OT-2227FRA	Closed	ESTACION 01	{ ESTACION 01 } ESTACION 01	No	Corrección de error 500	Event Error 500	//
	OT-2226FRA	Closed	ESTACION 01	{ ESTACION 01 } ESTACION 01	No	Rutina semanal	Date Every 1 Week(s)	//
	OT-2226FRA	Closed	ESTACION 01	{ ESTACION 01 } ESTACION 01	No	Rutina mensual	Date Every 1 Months	//
	OT-2222FRA	Closed	AA-FAC-001	AIRE ACONDICIONADO { AA-FAC-001 }	No	MANTENIMIENTO MENSUAL	Date Every 1 Months	//
	OT-2221FRA	Closed	JD101	JD101 { JD101 }	No	CHECK LIST	Event Recepcion	//

Showing 26 of 26

Total = 26

Todas as tarefas não iniciadas em OTs fechadas, planeadas em janeiro e com data de criação da OT janeiro.

Filtros aplicados:

Tarefas planeadas: Sim

Data planeada: De 1 a 31 de janeiro

ID do estado: Concluídas

Estado da tarefa: Não iniciada

Data de criação da OT: De 1 a 31 de janeiro

Work Management

Work Orders

Search...

🔔

🔗

📄

AI

J

🏠

📅

☰

📄

☑ Planned Tasks : Yes

📅 Actual Schedule Date: Jan 1 - Jan 31

📅 WO Creation date: Jan 1 - Jan 31

📅 Start date: Jan 1 - Jan 31

📅 End Date: Jan 1 - Jan 31

🔍 Task Status: Not Started

🔄

⚙

No data to show with these parameters

Showing 0 of 0

**Total = 0**

**26 = 26 tarefas concluídas em janeiro**

## Artigos relacionados

### Como adicionar ficheiros no Disco Virtual?