

Analyse de la conformité des tâches planifiées dans Fracttal One

 help.fracttal.com/hc/fr/articles/40962922787085-Analyse-de-la-conformit%C3%A9-des-t%C3%A2ches-planifi%C3%A9es-dans-Fracttal-One

L'analyse de la conformité des tâches dans Fracttal One est réalisée à l'aide de graphiques mensuels. Si la plage de consultation couvre plusieurs mois, il est nécessaire de réaliser l'analyse pour chaque mois individuellement.

- Le total des tâches **planifiées** durant le mois (**Prévu**).
- Le nombre de tâches qui ont été envoyées à un OT durant le même mois que leur planification (**Programmé**).
- La **quantité de tâches réalisées dans des OT finalisées** durant le même mois que leur planification (**Finalisé**).

Il est important de noter que les graphiques sont **mensuels**, donc si la plage de consultation couvre plusieurs mois, l'analyse doit être effectuée individuellement pour chaque mois.

Note : Pour obtenir la référence précise de la période analysée, le filtre de **date programmée** doit être appliqué.

Voici un exemple pratique de l'analyse réalisée pour janvier 2025 :

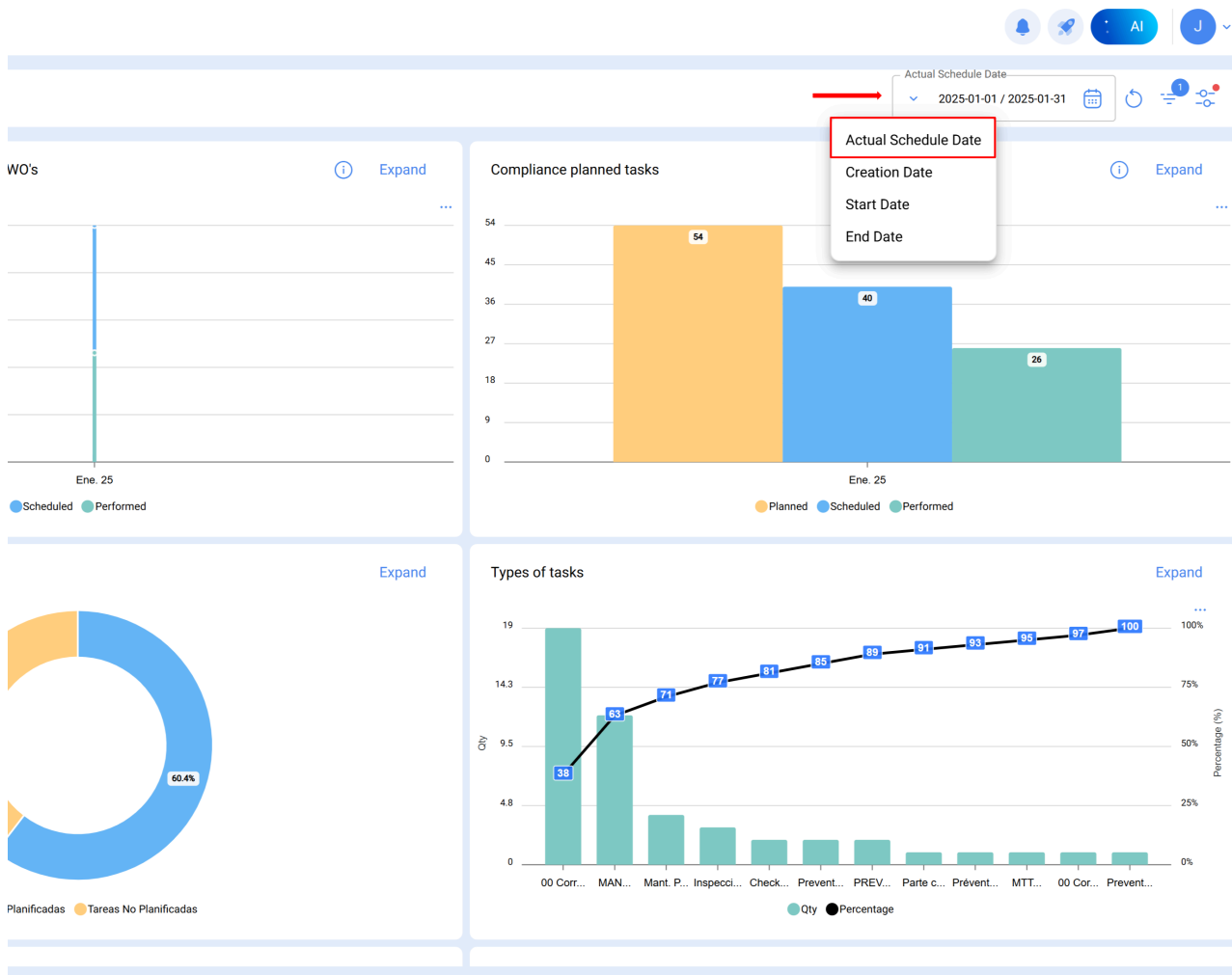

Filtre appliqué : date programmée

Procédure

Sélectionner le mois d'analyse

Une fois la plage définie dans le module d'analyse technique, Fractal génère automatiquement le graphique correspondant, avec les colonnes **Prévu**, **Programmé** et **Finalisé**.

Intelligence
Analysis

TasksWO Analysis

Actual Schedule Date
2025-01-01 / 2025-01-31

Tasks in WO's vs Finished Tasks in WO's

Range

Jan 1, 2025Jan 31, 2025

January2025

SunMonTueWedThuFriSat

Jan 2025

2930311234

567891011

12131415161718

19202122232425

2627282930311

Feb 2025

Accept

tasks

Ene. 25

ScheduledPerformed

Unplanned Tasks

39.6%

1914.3

63717781858991939597

PlannedScheduledPerformed

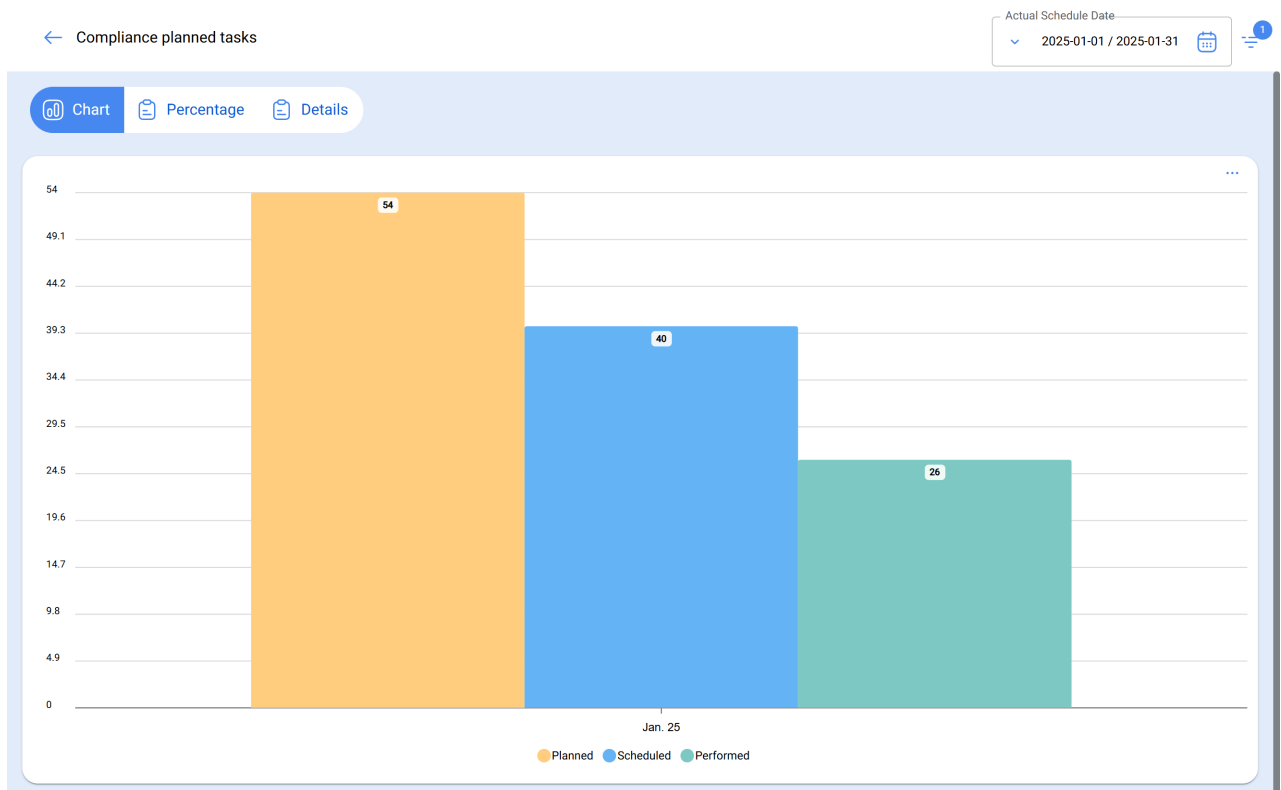

Colonne prévu :

Représente le nombre total de tâches **prévu** pour le mois d'analyse.

Le calcul prend en compte :

- **Tâches en attente programmées en janvier** (planifiées pour être exécutées ce mois-ci).
- **Tâches dans des OT en cours, en révision ou terminées** avec une date de création antérieure (par exemple, octobre).
- **Tâches non commencées** dans des OT terminées créées le même mois (sont soustraites du total).

Les **tâches planifiées** pour le mois de janvier sont calculées comme suit :

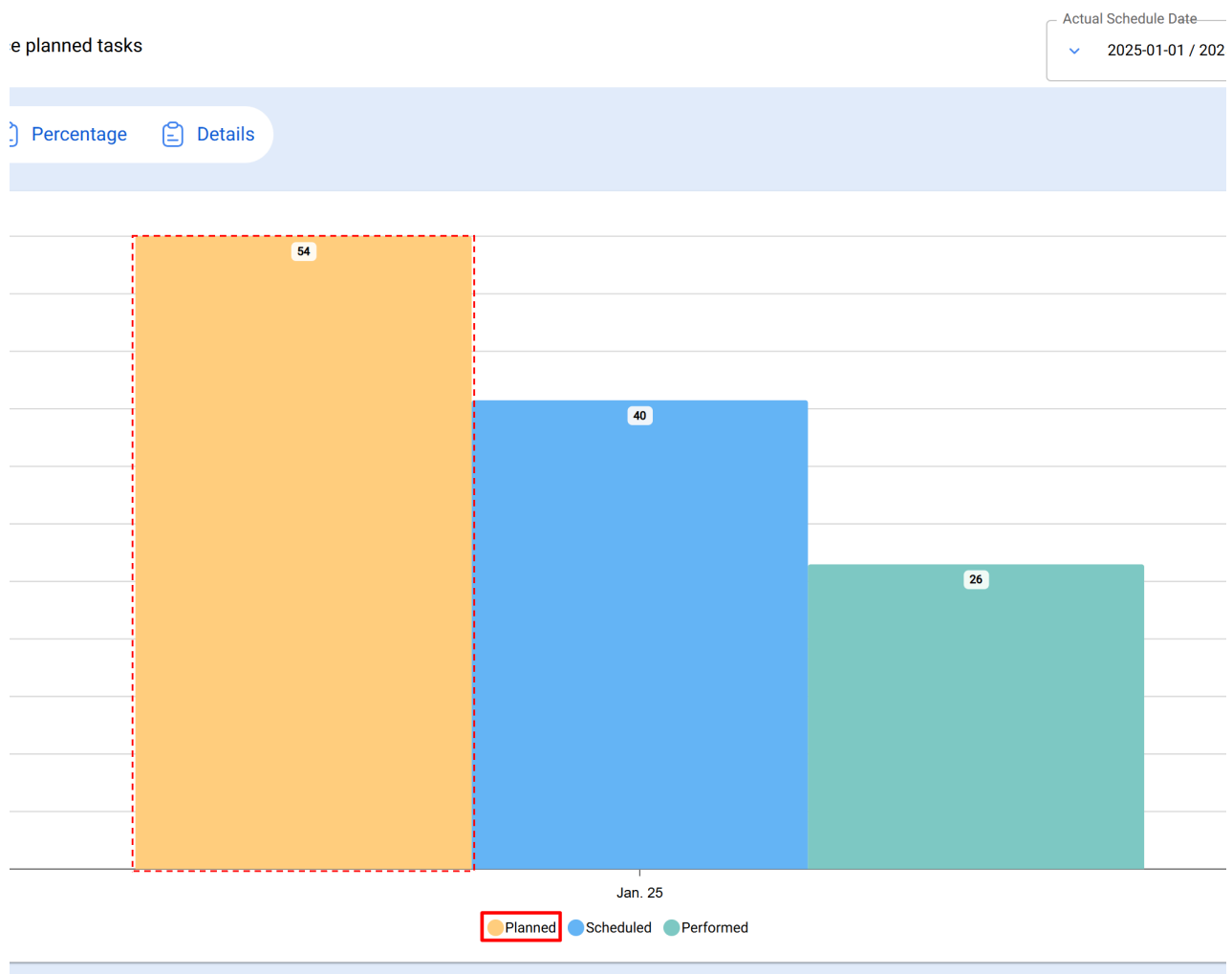

Résultat = 54 tâches planifiées

Cette information peut être consultée via la vue des **tâches en attente**, dans le module **Tâches > Ordres de travail**.

Filtres appliqués :

Tâches planifiées : Oui

Date programmée : Du 1er au 31 janvier

Work Management
Pending Tasks

Search...

Actual Schedule Date: Jan 1 - Jan 31

Planned Tasks : Yes

	Code	Asset	Task	Trigger	Delay	Planned Maintenance	Auto Sched
<input type="checkbox"/>	AL-VEN	Alimentador Venair { AL-VE...	3 MESES ALIMENTADOR	Date Every 3 Months	305	Plan de mantenimiento de A...	2025-01-0
<input type="checkbox"/>	PRUEBA1212	GENERADOR 2 BRINKS { PR...	INSPECCION	Date Every 6 Months	309	mtto 2 brinks	2025-01-0
<input type="checkbox"/>	BUF-3	BUFFER 3 { BUF-3 }	Cambio de motor	Event Cambio de motor	281	BUFFER LINEA 3	2025-01-3
<input type="checkbox"/>	10000860	PERFORADORA HIDRAULIC...	CADA 500	Reading Each 500 Hora [h] (...	281	MMTTO	2025-01-3
<input type="checkbox"/>	DUM-1	DUMPER 1 { DUM-1 }	LUBRICACION	Reading Each 50 Hora [h] (...	282	PLAN DUMPER	2025-01-2
<input type="checkbox"/>	JD103	JD103 { JD103 }	REGISTRO	Event TRASLADO	287	TRASLADO DE EQUIPO	2025-01-2
<input type="checkbox"/>	0P-301	OP 301 { 0P-301 }	Verificação de Gás Refrigera...	Date Every 3 Months	296	AC PR M - newrest	2025-01-1
<input type="checkbox"/>	Seamless 1	Seamless 1 { Seamless 1 }	Mantenimiento Cuatrimestral	Date Every 4 Months	297	Plan de mantenimiento de S...	2025-01-1
<input type="checkbox"/>		Montacargas 2 { }	RMETR345P- 1000 HRS.	Date Every 6 Months	280	Mantenimiento montacarga...	2025-01-3
<input type="checkbox"/>	080167	MOTOR { 080167 }	Biannual checklist	Date Every 6 Months	294	BALL MILL INSPECTION PL...	2025-01-1

Showing 14 of 14

Total= 14

Toutes les tâches dans des OT en cours, en révision et terminées programmées en janvier et avec une date de création de l'OT en janvier.

Filtres appliqués :

Tâches planifiées : Oui

Date programmée : Du 1er au 31 janvier

ID de l'état : En cours, en révision, terminées

Date de création de l'OT : Du 1er au 31 janvier

Work Management

Work Orders

Search...

AI

J

Planned Tasks : Yes

Status ID: Open WO's, Complete WO's, Closed

WO Creation date: Jan 1 - Jan 31

Actual Schedule Date: Jan 1 - Jan 31

OT's ID

Status

Code

Asset

Out of Service

Task

Trigger

OT-2280FRA

Closed

GT38-1

{ GT38-1 } LOCOMOTORA GT38

No

Inspeccion Electrica de Entrada PM03

Date Every 3 Months

OT-2279FRA

Closed

GT38-1

{ GT38-1 } LOCOMOTORA GT38

No

En Taller o Unidad Muerta Mecanica

Date Every 3 Months

OT-2277FRA

Open WO's

00001-BR.

{ 00001-BR. } bracing MEXICO

No

CHECK LIST INCIO DE LABORES

Event CAMBIO DE TUR

OT-2275FRA

Closed

10000860

{ 10000860 } PERFORADORA HIDRAULICA ...

No

VERIFICACION

Reading Each 100 Hor

OT-2271FRA

Closed

DUM-2

{ DUM-2 } DUMPER 2

No

LUBRICACION

Reading Each 50 Hora

OT-2270FRA

Open WO's

HS.EQ-00

{ HS.EQ-00 } SPLIT MURO

No

PROTOCOLO INSTALACION SPLIT MURO

Event INSTALAÇÃO

OT-2269FRA

Closed

EDU032

{ EDU032 } EDU032 ESCOLA ENXANETA

No

Inspección ocular de áreas de juegos - Mensual

Date Every 1 Months

OT-2268FRA

Closed

TRAC-ALEX-01

{ TRAC-ALEX-01 } TRACTOR ALEXANDER

No

MANTENIMIENTO GENERAL

Reading Each 400 Hor

OT-2267FRA

Closed

TRAC-ALEX-01

{ TRAC-ALEX-01 } TRACTOR ALEXANDER

No

MANTENIMIENTO GENERAL

Reading Each 400 Hor

OT-2262FRA

Closed

EDU032

{ EDU032 } EDU032 ESCOLA ENXANETA

No

Inspección ocular de áreas de juegos - Mensual

Date Every 1 Months

OT-2250FRA

Open WO's

TROQ-0001

{ TROQ-0001 } TROQUEL 0001

No

MANTENIMIENTO POR GOLPES

Reading Each 1000 GC

OT-2249FRA

Complete WO's

Aire-Lucas-1

{ Aire-Lucas-1 } Compresor

No

MANTENIMIENTO POR HOROMETRO

Reading Each 250 Hor

OT-2248FRA

Open WO's

10008061

{ 10008061 } COMPRESOR

No

MANTENIMIENTO POR HOROMETRO

Reading Each 250 Hor

OT-2247FRA

Closed

TROQU-0002

{ TROQU-0002 } TROQUEL 0002

No

MANTENIMIENTO POR GOLPES

Manual Reading Each

OT-2239FRA

Closed

10000905

1989 PERFORADORA NEUMATICA MEUDON

No

MANTENIMIENTO

Manual Reading Each

OT-2238FRA

Closed

10000905

1989 PERFORADORA NEUMATICA MEUDON

No

MANTENIMIENTO

Reading Each 400 Hor

Showing 40 of 40

Total= 40

Toutes les tâches non commencées dans des OT terminées programmées en janvier et avec une date de création de l'OT en janvier.

Filtres appliqués :

Tâches planifiées : Oui

Date programmée : Du 1er au 31 janvier

ID de l'état : Terminées

État de la tâche : Non commencée

Date de création de l'OT : Du 1er au 31 janvier

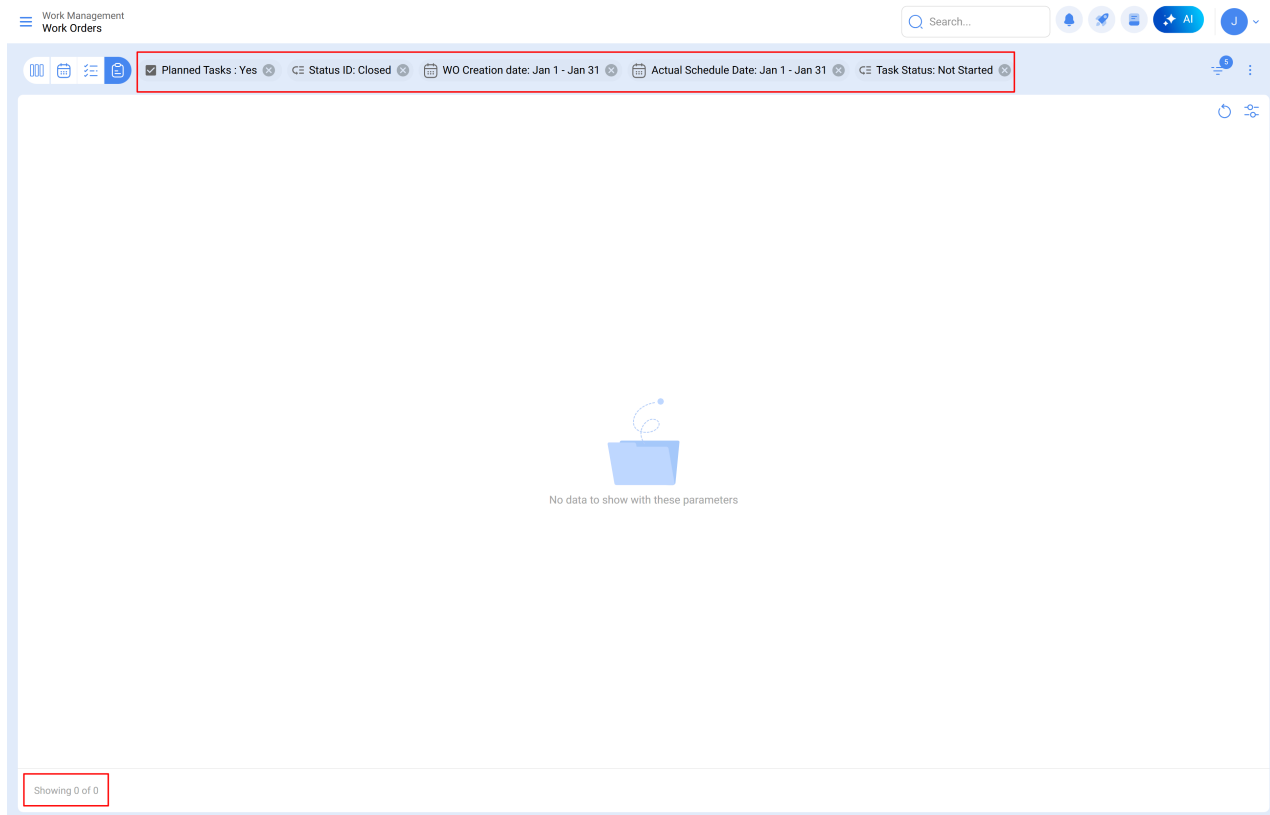

Total= 0

14 + 40 - 0 = 54 tâches planifiées en janvier

Colonne programmé

Indique les tâches **effectivement programmées** dans des OT créées durant le même mois d'analyse.

Il est calculé comme suit :

- **Tâches dans des OT en cours, en révision ou terminées**, programmées et créées en janvier.
- **Moins les tâches non commencées** dans des OT terminées durant le même mois.

Percentage Details

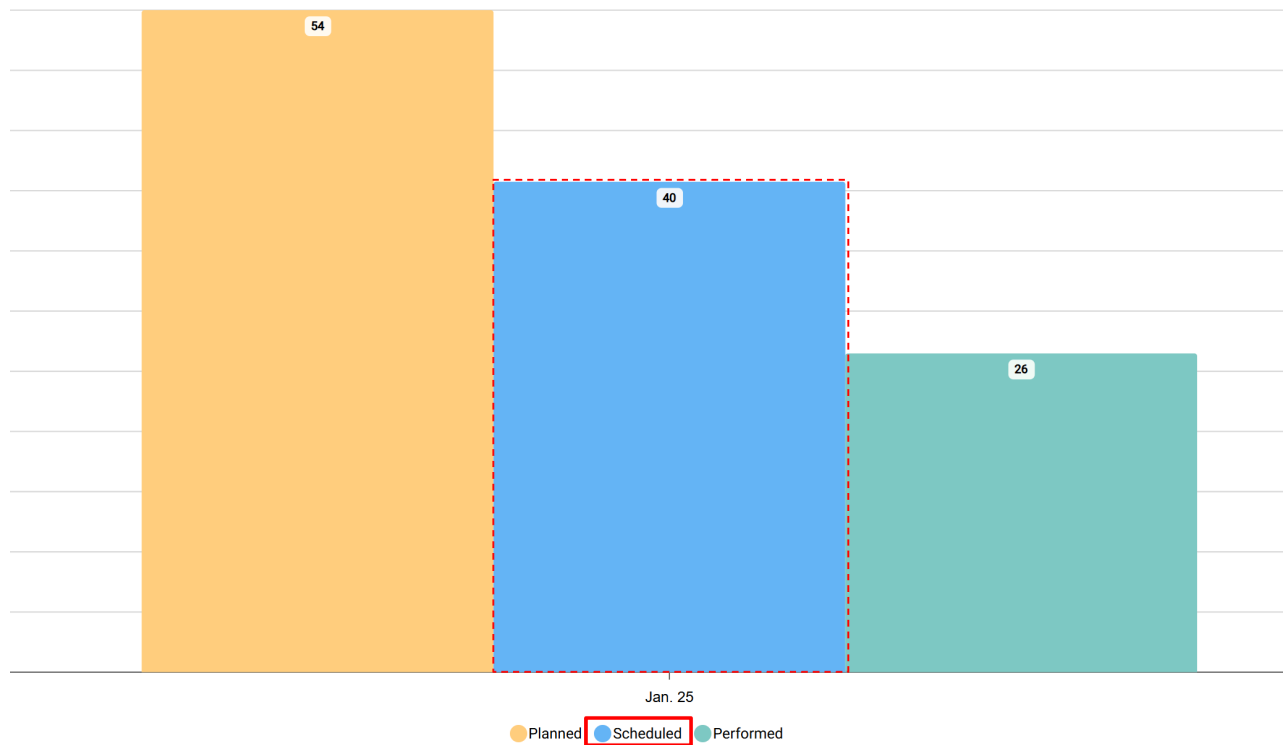

Toutes les tâches dans des OT en cours, en révision et terminées programmées en janvier et avec une date de création de l'OT en janvier.

Filtres appliqués :

Tâches planifiées : Oui

Date programmée : Du 1er au 31 janvier

ID de l'état : En cours, en révision, terminées

Date de création de l'OT : Du 1er au 31 janvier

Work Management
Work Orders

Search...

Planned Tasks : Yes

Actual Schedule Date: Jan 1 - Jan 31

Status ID: Open WO's, Complete WO's, Closed

WO Creation date: Jan 1 - Jan 31

	WO's ID	Status	Code	Asset	Out of Service	Task	Trigger	Is
	OT-2280FRA	Closed	GT38-1	{ GT38-1 } LOCOMOTORA GT38	No	Inspeccion Electrica de Entrada PM03	Date Every 3 Months	//
	OT-2279FRA	Closed	GT38-1	{ GT38-1 } LOCOMOTORA GT38	No	En Taller o Unidad Muerta Mecanica	Date Every 3 Months	//
	OT-2277FRA	Open WO's	00001-BR.	{ 00001-BR. } bracing MEXICO	No	CHECK LIST INCIO DE LABORES	Event CAMBIO DE TURNO	//
	OT-2275FRA	Closed	10000860	{ 10000860 } PERFORADORA HIDRAULICA A.	No	VERIFICACION	Reading Each 100 Hora [h] (HOROM...	//
	OT-2271FRA	Closed	DUM-2	{ DUM-2 } DUMPER 2	No	LUBRICACION	Reading Each 50 Hora [h] (HOROME...	//
	OT-2270FRA	Open WO's	HS.EQ-00	{ HS.EQ-00 } SPLIT MURO	No	PROTOCOLO INSTALACION SPLIT MURO	Event INSTALAÇÃO	//
	OT-2269FRA	Closed	EDU032	{ EDU032 } ESCOLA ENXANETA	No	Inspección ocular de áreas de juegos - Mensual	Date Every 1 Months	//
	OT-2268FRA	Closed	TRAC-ALEX-01	{ TRAC-ALEX-01 } TRACTOR ALEXANDER	No	MANTENIMIENTO GENERAL	Reading Each 400 Hora [h] (HOROM...	//
	OT-2267FRA	Closed	TRAC-ALEX-01	{ TRAC-ALEX-01 } TRACTOR ALEXANDER	No	MANTENIMIENTO GENERAL	Reading Each 400 Hora [h] (HOROM...	//
	OT-2262FRA	Closed	EDU032	{ EDU032 } ESCOLA ENXANETA	No	Inspección ocular de áreas de juegos - Mensual	Date Every 1 Months	//
	OT-2250FRA	Open WO's	TROQ-0001	{ TROQ-0001 } TROQUEL 0001	No	MANTENIMIENTO POR GOLPES	Reading Each 1000 GOLPE CARRIER...	//
	OT-2249FRA	Complete WO's	Aire-Lucas-1	{ Aire-Lucas-1 } Compresor	No	MANTENIMIENTO POR HOROMETRO	Reading Each 250 Hora [h] (HOROM...	//
	OT-2248FRA	Open WO's	10008061	{ 10008061 } COMPRESOR	No	MANTENIMIENTO POR HOROMETRO	Reading Each 250 Hora [h] (HOROM...	//
	OT-2247FRA	Closed	TROQU-0002	{ TROQU-0002 } TROQUEL 0002	No	MANTENIMIENTO POR GOLPES	Manual Reading Each 1000 GOLPE ...	//
	OT-2239FRA	Closed	10000905	1989 PERFORADORA NEUMATICA MEUDON	No	MANTENIMIENTO	Manual Reading Each 400 Hora (h)	//
	OT-2238FRA	Closed	10000905	1989 PERFORADORA NEUMATICA MEUDON	No	MANTENIMIENTO	Reading Each 400 Hora [h] (horome...	//
	OT-2234FRA	Open WO's	ESTACION 01	{ ESTACION 01 } ESTACION 01	No	Rutina semanal	Date Every 1 Week(s)	//
	OT-2233FRA	Closed	10009084	2017 6208 GRUPO ELECTROGENO GENESAL	No	MANTENIMIENTO MENSUAL	Date Every 1 Months	//

Showing 40 of 40

Total = 40

Toutes les tâches non commencées dans des OT terminées programmées en janvier et avec une date de création de l'OT en janvier.

Filtres appliqués :

Tâches planifiées : Oui

Date programmée : Du 1er au 31 janvier

ID de l'état : Terminées

Date de création de l'OT : Du 1er au 31 janvier

État de la tâche : Non commencée

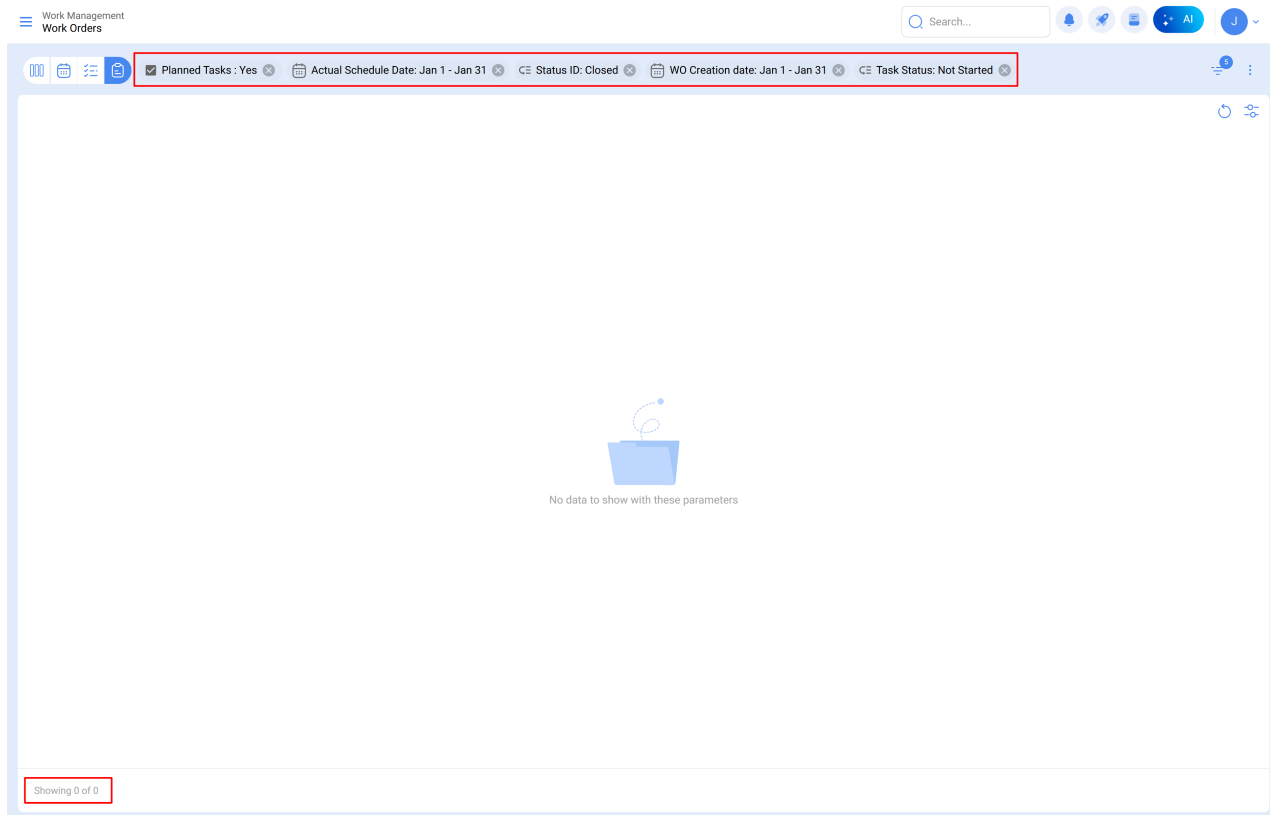

Total = 0

40-0 = 40 tâches programmées en janvier

Colonne finalisé

Reflète le nombre de tâches **exécutées et clôturées** durant le mois étudié.

Il est calculé sur la base de :

- **Tâches programmées, commencées et terminées** en janvier, dans des OT clôturées créées un mois auparavant (par exemple, octobre).
- **Moins les tâches non commencées** dans des OT clôturées créées le même mois.

Percentage Details

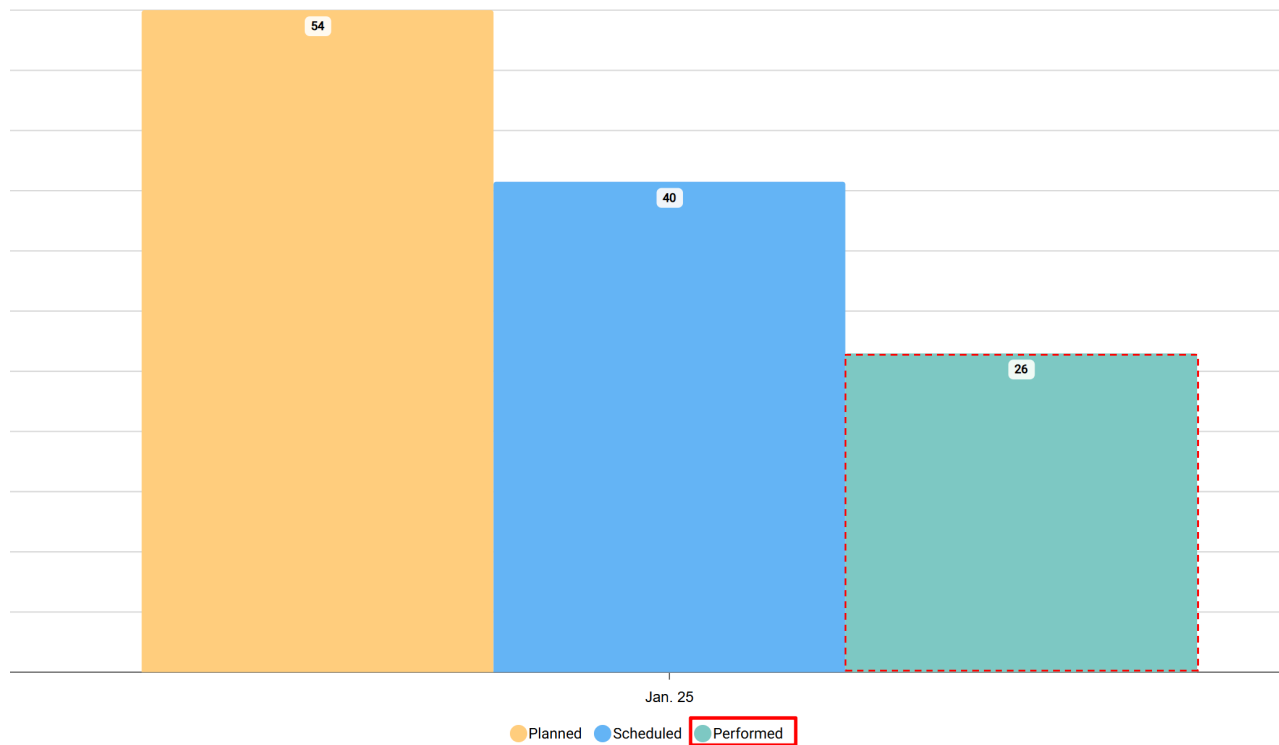

Tâches terminées = toutes les tâches programmées, commencées et terminées en janvier, dans des OT clôturées, créées en janvier.

Filtres appliqués :

Tâches planifiées : Oui

Date programmée : Du 1er au 31 janvier

ID de l'état : Terminées

Date de début : Du 1er au 31 janvier

Date de fin : Du 1er au 31 janvier

Date de création de l'OT : Du 1er au 31 janvier

Work Management

Work Orders

Search...

AI

J

Planned Tasks : Yes

Actual Schedule Date: Jan 1 - Jan 31

Status ID: Closed

WO Creation date: Jan 1 - Jan 31

Start date: Jan 1 - Jan 31

End Date: Jan 1 - Jan 31

WO's ID

Status

Code

Asset

Out of Service

Task

Trigger

Is

OT-2280FRA

Closed

GT38-1

{ GT38-1 } LOCOMOTORA GT38

No

Inspeccion Electrica de Entrada PM03

Date Every 3 Months

//

OT-2279FRA

Closed

GT38-1

{ GT38-1 } LOCOMOTORA GT38

No

En Taller o Unidad Muerta Mecanica

Date Every 3 Months

//

OT-2275FRA

Closed

10000860

{ 10000860 } PERFORADORA HIDRAULICA A...

No

VERIFICACION

Reading Each 100 Hora [h] (HOROM...

//

OT-2271FRA

Closed

DUM-2

{ DUM-2 } DUMPER 2

No

LUBRICACION

Reading Each 50 Hora [h] (HOROME...

//

OT-2269FRA

Closed

EDU032

{ EDU032 } ESCOLA ENXANETA

No

Inspección ocular de áreas de juegos - Mensual

Date Every 1 Months

//

OT-2268FRA

Closed

TRAC-ALEX-01

{ TRAC-ALEX-01 } TRACTOR ALEXANDER

No

MANTENIMIENTO GENERAL

Reading Each 400 Hora [h] (HOROM...

//

OT-2267FRA

Closed

TRAC-ALEX-01

{ TRAC-ALEX-01 } TRACTOR ALEXANDER

No

MANTENIMIENTO GENERAL

Reading Each 400 Hora [h] (HOROM...

//

OT-2262FRA

Closed

EDU032

{ EDU032 } ESCOLA ENXANETA

No

Inspección ocular de áreas de juegos - Mensual

Date Every 1 Months

//

OT-2247FRA

Closed

TROQU-0002

{ TROQU-0002 } TROQUEL 0002

No

MANTENIMIENTO POR GOLPES

Manual Reading Each 1000 GOLPE...

//

OT-2239FRA

Closed

10000905

1989 PERFORADORA NEUMATICA MEUDON

No

MANTENIMIENTO

Manual Reading Each 400 Hora (h)

//

OT-2238FRA

Closed

10000905

1989 PERFORADORA NEUMATICA MEUDON

No

MANTENIMIENTO

Reading Each 400 Hora [h] (horome...

//

OT-2233FRA

Closed

10009084

2017 6208 GRUPO ELECTROGENO GENESAL

No

MANTENIMIENTO MENSUAL

Date Every 1 Months

//

OT-2229FRA

Closed

JD101

AGRICOLA EL TORO LTDA. 1PD576ECP4052...

No

CHECK LIST

Event check list

//

OT-2227FRA

Closed

ESTACION 01

{ ESTACION 01 } ESTACION 01

No

Corrección de error 500

Event Error 500

//

OT-2226FRA

Closed

ESTACION 01

{ ESTACION 01 } ESTACION 01

No

Rutina semanal

Date Every 1 Week(s)

//

OT-2226FRA

Closed

ESTACION 01

{ ESTACION 01 } ESTACION 01

No

Rutina mensual

Date Every 1 Months

//

OT-2222FRA

Closed

AA-FAC-001

AIRE ACONDICIONADO { AA-FAC-001 }

No

MANTENIMIENTO MENSUAL

Date Every 1 Months

//

OT-2221FRA

Closed

JD101

JD101 { JD101 }

No

CHECK LIST

Event Recepcion

//

Showing 26 of 26

Total = 26

Toutes les tâches non commencées dans des OT clôturées, programmées en janvier et avec une date de création de l'OT en janvier.

Filtres appliqués :

Tâches planifiées : Oui

Date programmée : Du 1er au 31 janvier

ID de l'état : Terminées

État de la tâche : Non commencée

Date de création de l'OT : Du 1er au 31 janvier

12/13

