

Comment entrer dans le module d'analyse économique?

help.fractal.com/hc/fr/articles/25021941200269-Comment-entrer-dans-le-module-d-analyse-économique

Pour accéder, il suffit de cliquer sur le menu principal et de rechercher le module **"Intelligence des Affaires"**.

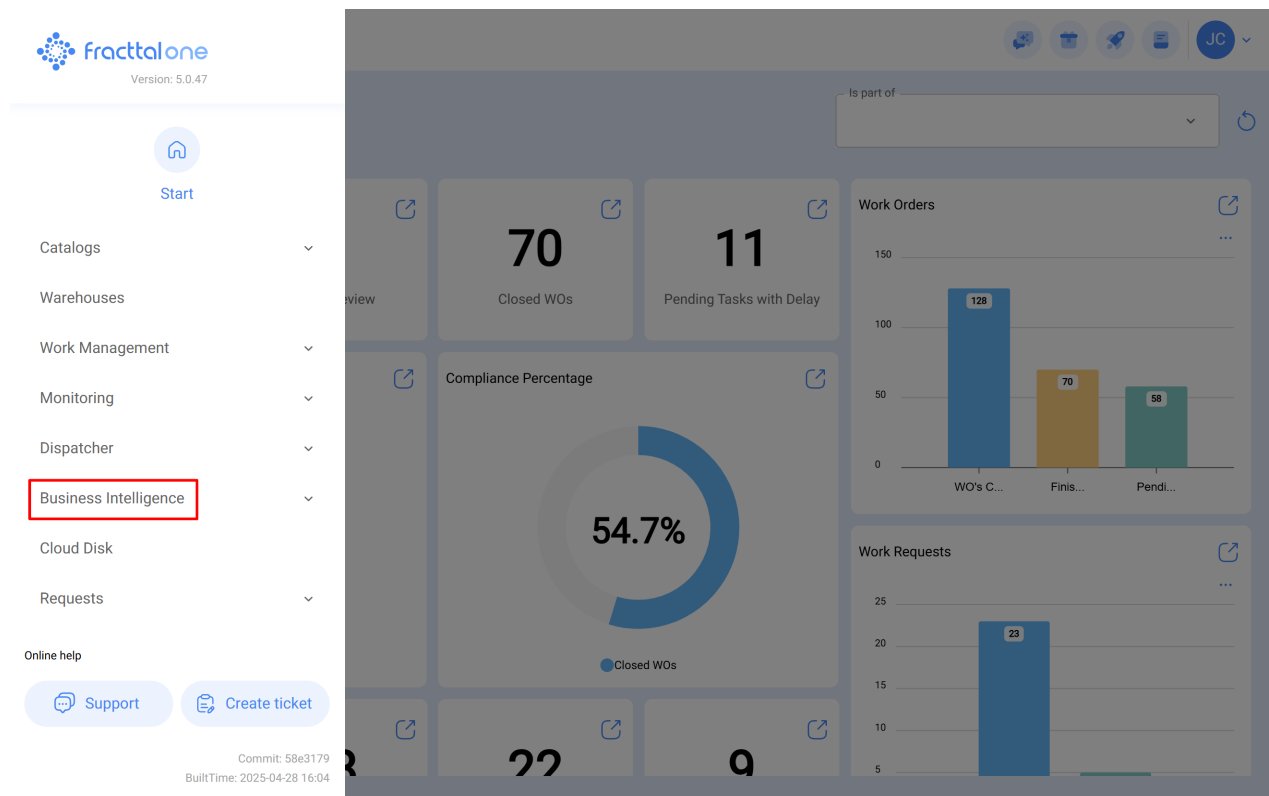

Ensuite, tous les sous-modules associés s'afficheront. Il faudra alors cliquer sur **"Analyse Économique"**, ce qui ouvrira la fenêtre contenant la section dédiée à l'analyse des ressources associées à la gestion de la maintenance.

- Start
- Catalogs
- Warehouses
- Work Management
- Monitoring
- Dispatcher
- Business Intelligence
 - Economical Analysis**
 - Technical Analysis
 - Work request Analysis
 - Fracttal BI
 - Indicators
 - Performance Analysis

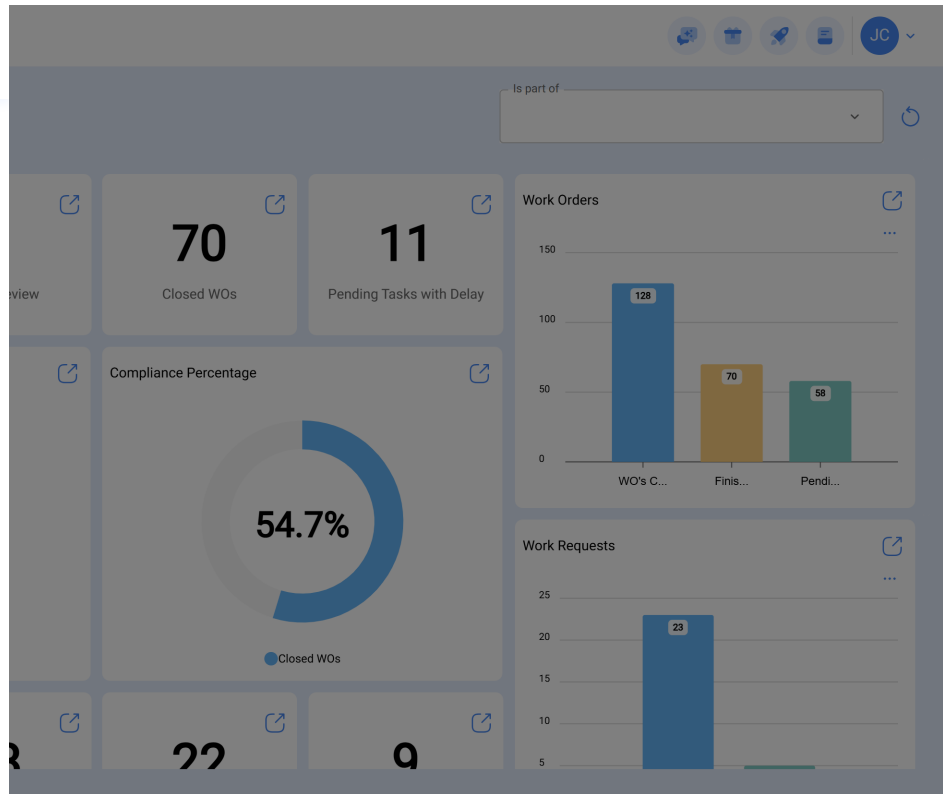

Dans le module **Analyse Technique**, il existe 3 visualisations principales, à savoir : **ressources exécutées, table de coût dynamique, ressources à exécuter.**

Business Intelligence
Economical Analysis

Search...

Actual Schedule Date: 2025-04-06 / 2025-05-06

Actual Resource Usage | Cost Pivot Table | Planned Resource Usage

	WO Creation date	Actual Schedule Date	Resource Creation Date...	WO Id	Percentage of Comp...	Task type	Status
	2025-05-03 12:18	2025-05-03 12:07	2025-05-03 12:19	WO-7399-20...		ADMINISTRACION S...	Open
	2025-05-03 12:18	2025-05-03 12:07	2025-05-03 12:28	WO-7399-20...		ADMINISTRACION S...	Open
	2025-05-02 18:05	2025-05-02 17:54	2025-05-02 18:05	WO-7394-20...		Brasil Teste	Open
	2025-05-02 17:59	2025-05-02 17:48	2025-05-02 17:59	WO-7393-20...		Brasil Teste	Open
	2025-05-02 10:48	2025-05-02 10:38	2025-05-02 17:15	WO-7391-20...		Brasil Teste	Open
	2025-04-30 11:54	2025-04-30 11:43	2025-04-30 12:05	WO-7387-20...	100	Brasil Teste	Open
	2025-04-30 11:54	2025-04-30 11:43	2025-04-30 12:06	WO-7387-20...	100	Brasil Teste	Open
	2025-04-29 12:17	2025-04-29 12:06	2025-04-29 12:17	WO-7384-20...	100	Brasil Teste	Closed
	2025-04-29 12:17	2025-04-29 12:06	2025-04-30 11:24	WO-7384-20...	100	Brasil Teste	Closed
	2025-04-29 09:52	2025-04-29 09:41	2025-04-29 09:57	WO-7383-20...		Brasil Teste	Open
	2025-04-29 09:52	2025-04-29 09:41	2025-04-29 10:26	WO-7383-20...		Brasil Teste	Open

Showing 50 of 65

Pour plus d'informations et de détails sur chacun de ces éléments, consultez les liens ci-dessous :

Ressources exécutées

Table de coût dynamique

Ressources à exécuter

Articles associés

- [Analyse des défaillances](#)
- [Table de coût dynamique](#)
- [Ressources à exécuter](#)
- [Ressources exécutées](#)
- [Options de filtrage en analyse technique](#)