

# Cr er des consommateurs OAUTH

[help.fractal.com/hc/fr/articles/26151637987853-Cr er-des-consommateurs-OAUTH](https://help.fractal.com/hc/fr/articles/26151637987853-Cr er-des-consommateurs-OAUTH)

1. Connectez-vous et cliquez sur le menu en haut   droite.

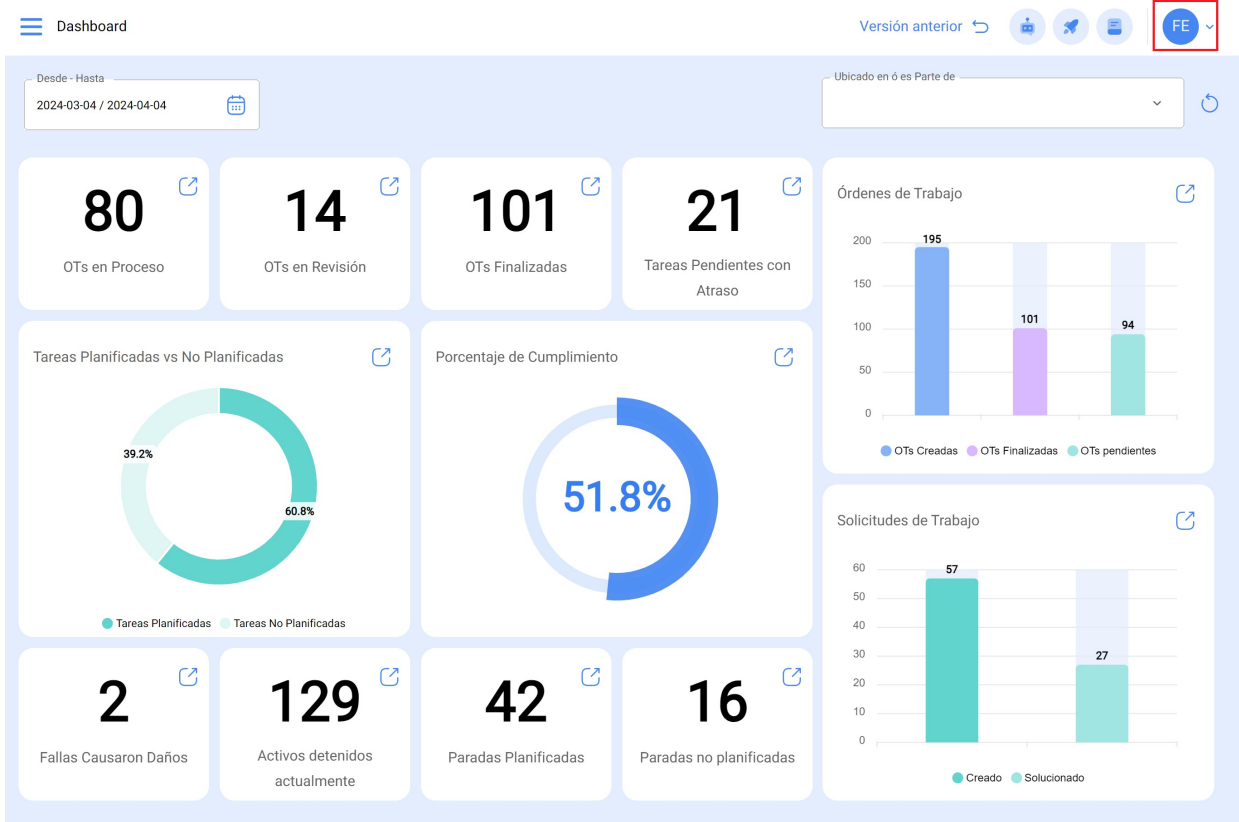

## 2. Sélectionnez « Réglages » le menu.

- OTs en Proceso: 80
- OTs en Revisión: 14
- OTs Finalizadas: 101
- Tareas Pendientes con Atraso: 21
- Tareas Planificadas vs No Planificadas: 39.2% (Planificadas), 60.8% (No Planificadas)
- Porcentaje de Cumplimiento: 51.8%
- Fallas Causaron Daños: 2
- Activos detenidos actualmente: 129
- Paradas Planificadas: 42
- Paradas no planificadas: 16
- Solicitudes de Trabajo: 57 (Creado), 27 (Solucionado)

## 3. Dans la section des paramètres, cliquez sur l'option « Connexions API » dans le panneau latéral gauche.

- Claves de conexión para Fracttal API
- Método de autenticación deprecado, te invitamos a usar OAuth2
- API Key: gl 4VigvdV
- Ver API Secret
- Solo el Súper Administrador puede acceder al API Secret

The left sidebar contains the following menu items: General, Cuentas de Usuarios, Calendario Laboral, Módulos, Financiero, Catálogos Auxiliares, Gestión Documental, Log de Transacciones, Seguridad, **Conexiones API** (highlighted with a red box), Portal de Invitados, and Cuenta.

4. Dans les paramètres de l'API, cliquez sur « OAuth Consumers ».

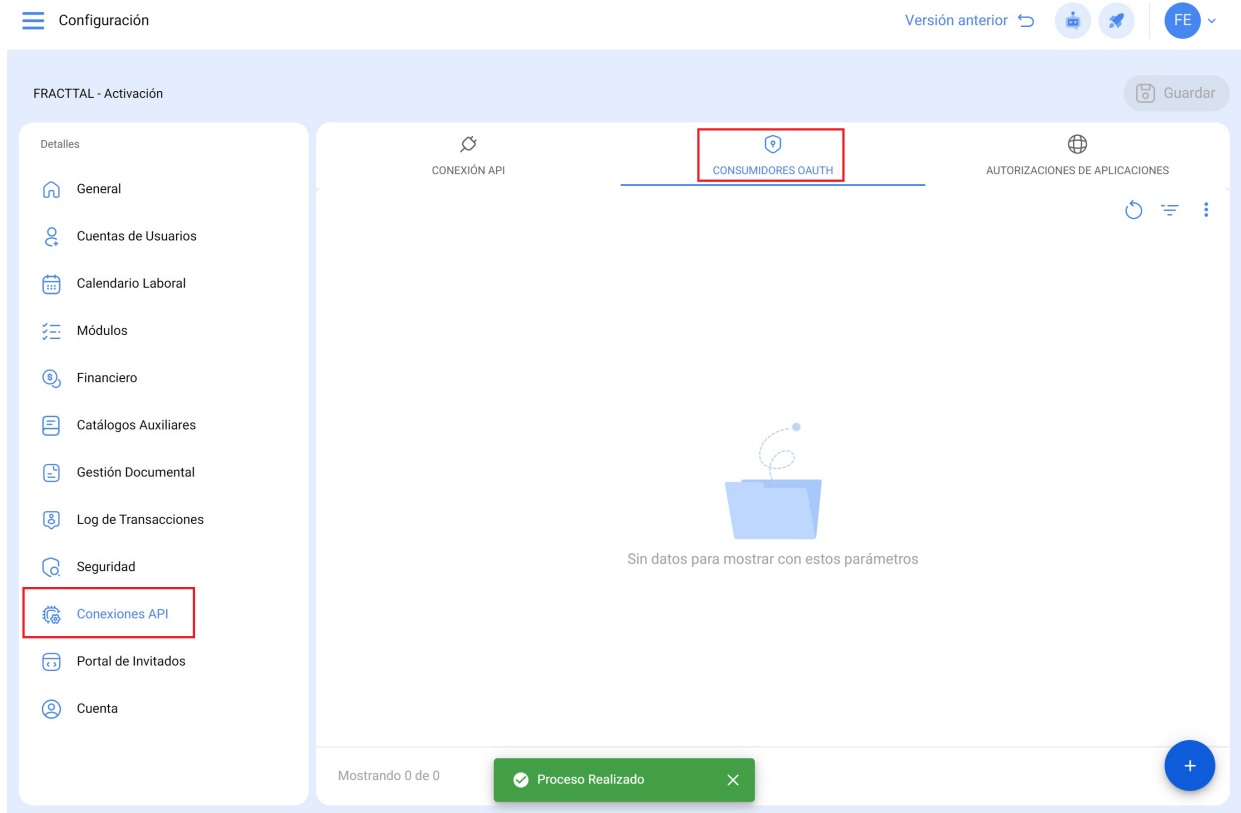

5. Cliquez sur le bouton « + » en bas à droite pour ajouter un nouveau consommateur.

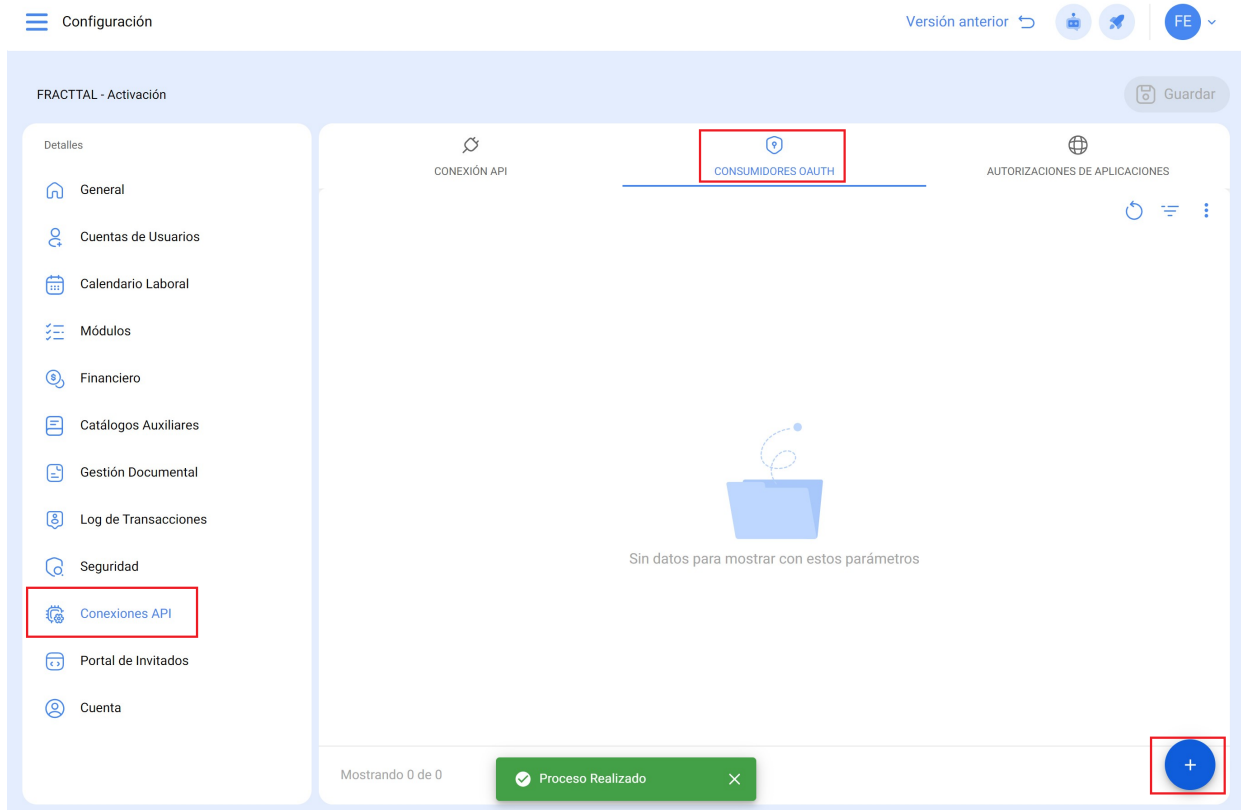

6. Configurez les champs comme indiqué dans l'image. Ici, le plus important est le « **Groupe de permissions** » que nous avons créé précédemment afin que, au moment d'établir la communication, nous n'ayons pas de problèmes pour accéder au module avec lequel nous souhaitons interagir.

- Tipo de autorización:** A dropdown menu with 'Credenciales de cliente' selected. This field is highlighted with a red box and labeled 'A'.
- Nombre:** A text input field with the placeholder text 'Ingrese un nombre para identificar el consumidor'. This field is highlighted with a red box and labeled 'B'.
- Descripción:** A text input field with the placeholder text 'ingrese una descripciones'. This field is highlighted with a red box and labeled 'C'.
- Grupo de Permisos:** A dropdown menu with 'Reportes' selected. This field is highlighted with a red box and labeled 'D'.

Below these fields, there is a checkbox for 'Activar Fractal Hub (Middleware)' and a section for 'Credenciales' with fields for 'Fecha de creación', 'Clave', and 'Secreto'.

7. Une fois que vous avez configuré les champs ci-dessus, cliquez sur l'option « Enregistrer ».

- Tipo de autorización: Credenciales de cliente
- Nombre: Ingrese un nombre para identificar el consumidor
- Descripción: ingrese una descripciones
- Grupo de Permisos: Reportes
- Activar Fractal Hub (Middleware):
- Credenciales:
  - Fecha de creación: [Empty field]
  - Clave: [Field with copy icon]
  - Secreto: [Field with copy icon]

At the bottom of the central area, it says 'Mostrando 1 de 1'.