

# Crear consumidores OAUTH

[help.fractal.com/hc/es-es/articles/26151637987853-Crear-consumidores-OAUTH](https://help.fractal.com/hc/es-es/articles/26151637987853-Crear-consumidores-OAUTH)

hace 7 días Actualización

1. Inicia sesión y haz clic en el menú ubicado en la parte superior derecha.

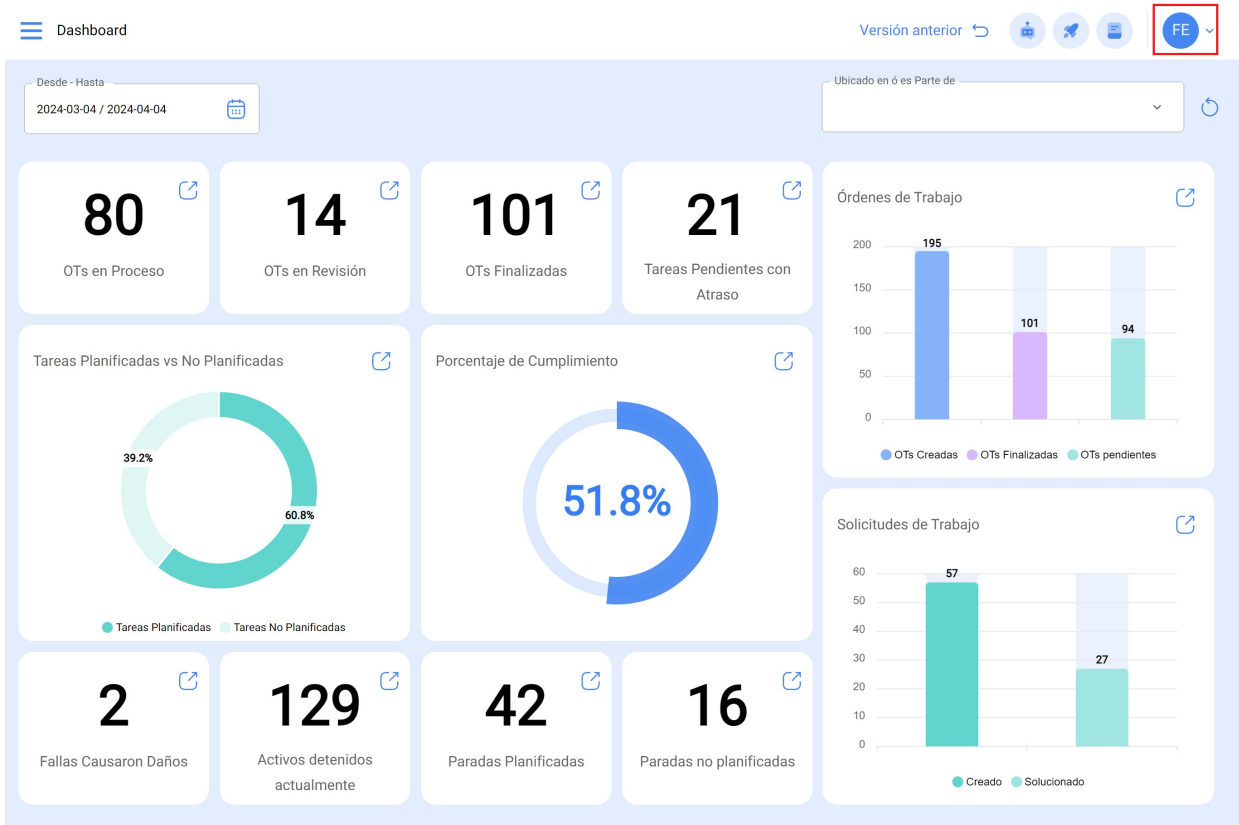

2. Selecciona "Configuración" dentro del menú.

- Dashboard header with 'Versión anterior' and user 'Fabián'.
- Filters: 'Desde - Hasta' (2024-03-04 / 2024-04-04).
- Summary cards: 80 OTs en Proceso, 14 OTs en Revisión, 101 OTs Finalizadas, 21 Tareas Pendientes con Atraso.
- Charts: 'Tareas Planificadas vs No Planificadas' (39.2% / 60.8%), 'Porcentaje de Cumplimiento' (51.8%), 'Solicitudes de Trabajo' (57 Creado, 27 Solucionado).
- Bottom summary cards: 2 Fallas Causaron Daños, 129 Activos detenidos actualmente, 42 Paradas Planificadas, 16 Paradas no planificadas.

3. En la sección de configuración, haz clic en la opción "Conexiones API" en el panel lateral izquierdo.

- API Key: gl 4VigvdV
- Message: 'Método de autenticación deprecado, te invitamos a usar OAuth2'
- Buttons: 'Ver API Secret', 'Guardar'
- Footer: 'Solo el Súper Administrador puede acceder al API Secret'

4. Dentro de la configuración de la API, haz clic en "Consumidores OAuth".

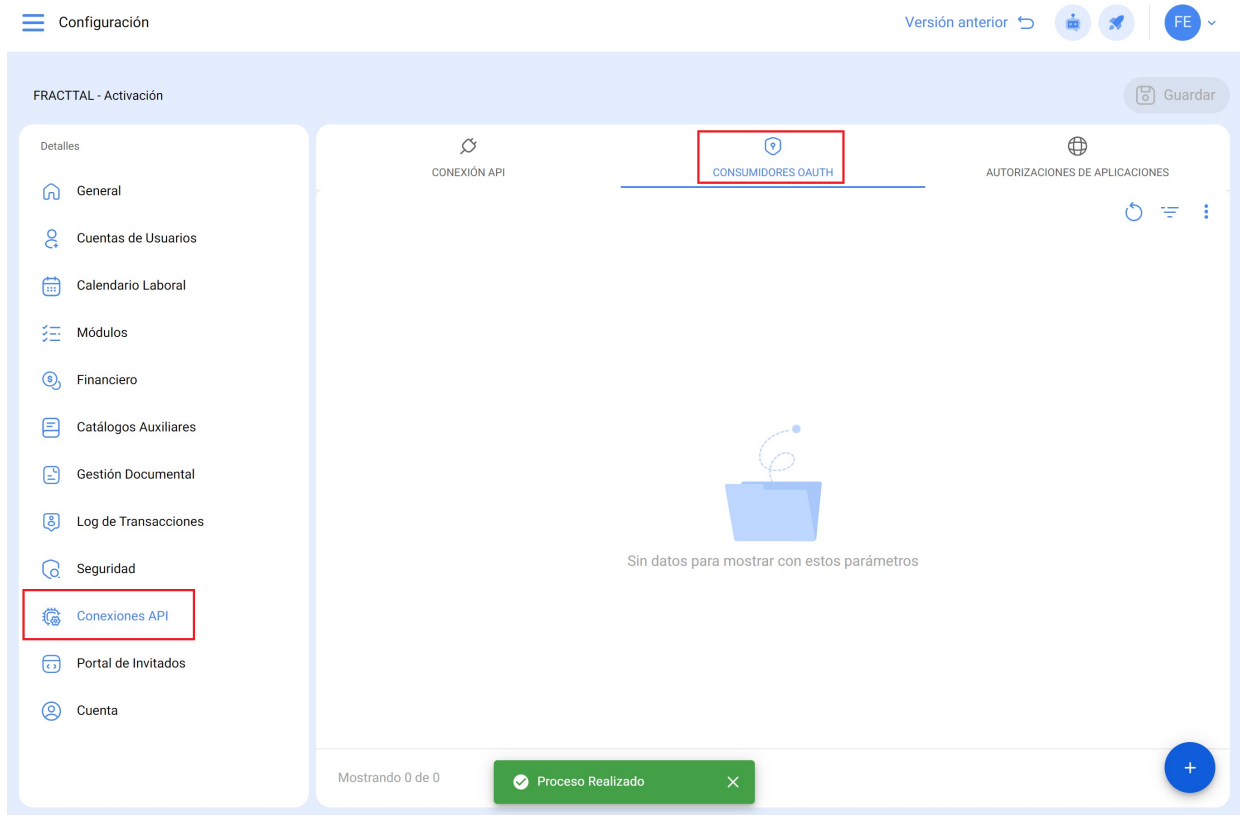

5. Haz clic en el botón "+" ubicado en la parte inferior derecha para agregar un nuevo consumidor.

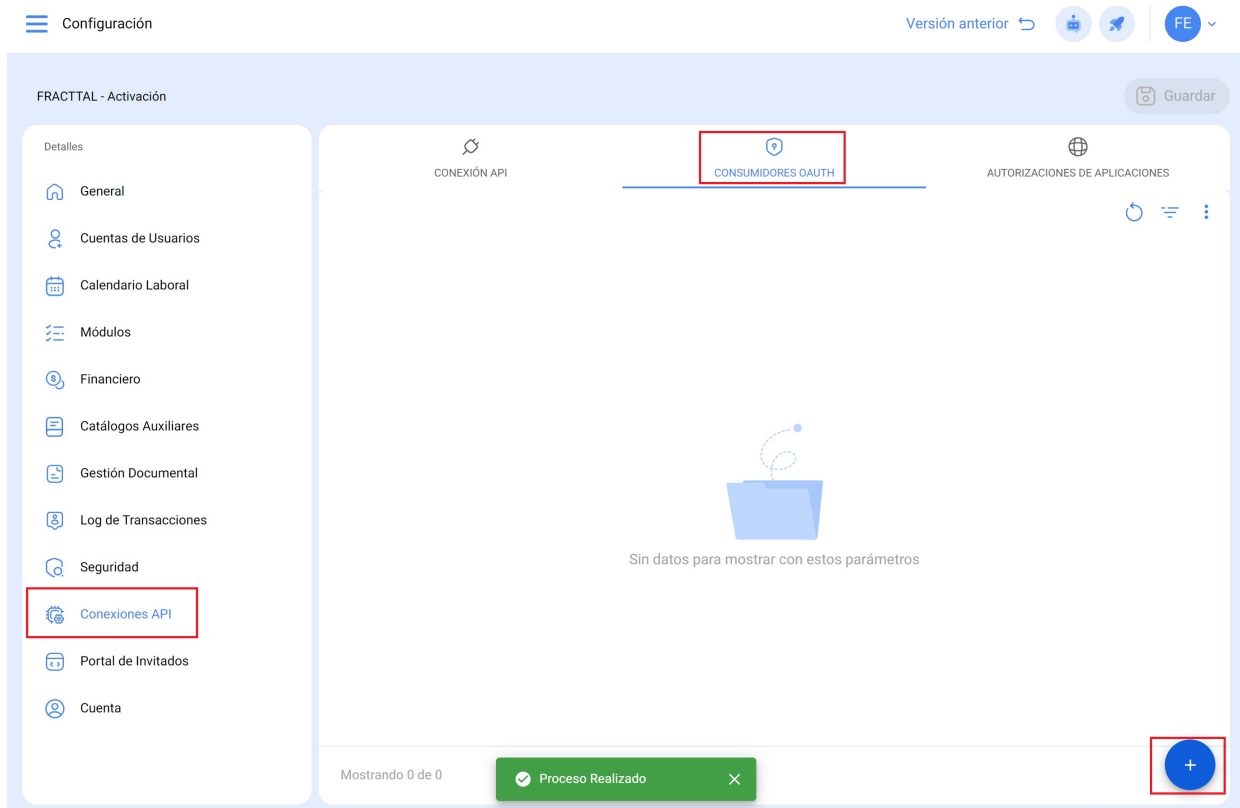

6. Configura los campos según se muestra en la imagen. Aquí, lo más importante son los "**Grupos de permisos**" que previamente creamos para que, al momento de establecer comunicación, no tengamos inconvenientes en acceder al módulo con el que deseamos interactuar.

- Tipo de autorización:** A dropdown menu with 'Credenciales de cliente' selected. Labeled **A**.
- Nombre:** A text input field with the placeholder 'Ingrese un nombre para identificar el consumidor'. Labeled **B**.
- Descripción:** A text input field with the placeholder 'ingrese una descripciones'. Labeled **C**.
- Grupo de Permisos:** A dropdown menu with 'Reportes' selected. Labeled **D**.
- Activar Fractal Hub (Middleware):** An unchecked checkbox.
- Credenciales:** A section containing:
  - Fecha de creación:** An empty text input field.
  - Clave:** A text input field with a copy icon.
  - Secreto:** A text input field with a copy icon.

7. Una vez configurados los campos anteriores, presiona la opción "Guardar".
