

Barra de filtros na Análise de Pedidos

help.fractal.com/hc/pt-pt/articles/25195519208845-Barra-de-filtros-na-Análise-de-Pedidos

Na parte superior da janela você encontrará uma barra o tempo todo que lhe permitirá executar filtros de pesquisa para as seguintes opções:

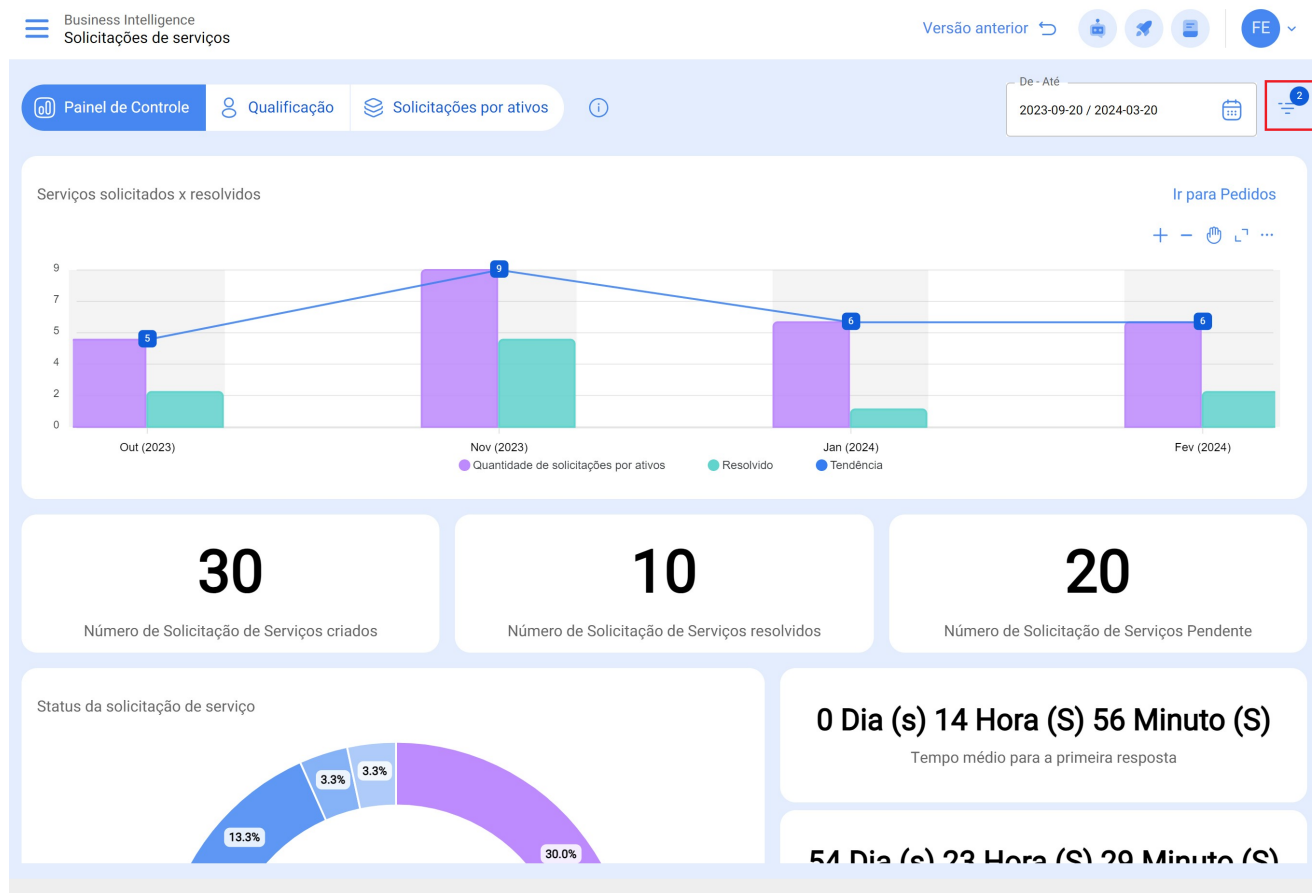





Filtro de Localizado em ou é Parte de

Tendo em consideração que no Fractal One os ativos podem ser adicionados e estruturados de forma organizada numa visualização em árvore, o filtro "Localizado em ou é Parte de" permite pesquisar os ativos contidos abaixo do ativo ao qual o filtro é aplicado.

Por exemplo: Se na nossa base de dados tivermos uma localização principal chamada Sede, que contém como sub-localizações a Planta 1 e o Setor de Matéria-Prima, que por sua vez contém Tapete Rolante como equipamento (ver imagem). Se aplicarmos o filtro à Sede, o sistema mostrará as informações associadas aos ativos contidos nessa localização (Planta 1 - Setor de Matéria-Prima e Tapete Rolante).

Compreendendo a sua funcionalidade, para aplicá-la, basta clicar no filtro.

-  Empresa Matriz
//
-  Andar 1
// Empresa Matriz/
-  Setor de matéria-prima
// Empresa Matriz/ Andar 1/
-  Correia transportadora 1
// Empresa Matriz/ Andar 1/ Setor de matéria-prima/
-  Correia transportadora 2
// Empresa Matriz/ Andar 1/ Setor de matéria-prima/

Entendendo sua funcionalidade, para aplicá-la basta clicar no filtro

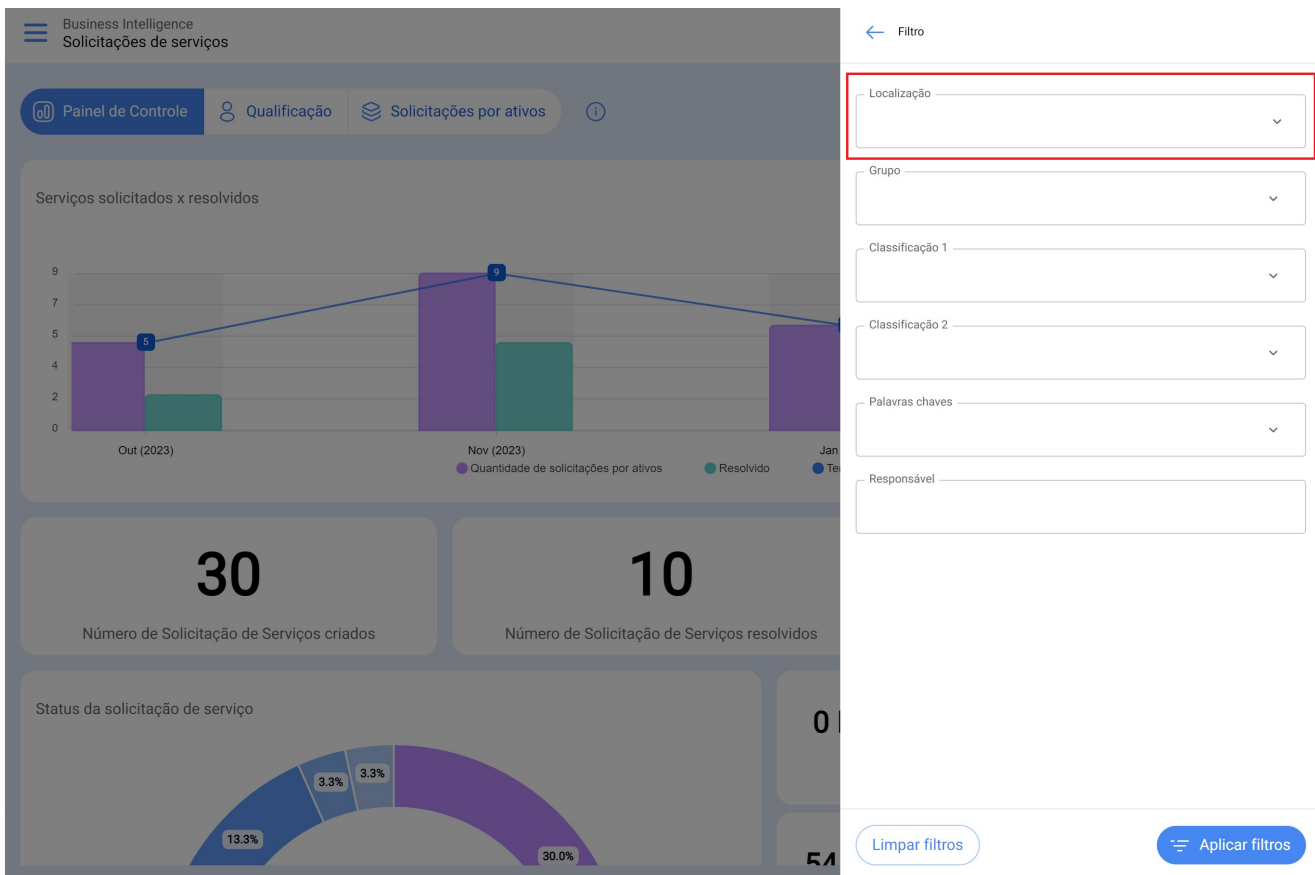

The screenshot shows a Business Intelligence dashboard titled "Solicitações de serviços". The main area contains a bar chart "Serviços solicitados x resolvidos" comparing "Quantidade de solicitações por ativos" (purple bars) and "Resolvido" (green bars) for October and November 2023. Below the chart are two KPI cards: "Número de Solicitação de Serviços criados" (30) and "Número de Solicitação de Serviços resolvidos" (10). At the bottom is a donut chart "Status da solicitação de serviço" showing percentages: 13.3%, 3.3%, 3.3%, and 30.0%. On the right, a "Filtro" sidebar is visible with a red box around the "Localização" dropdown menu. Other filters include "Grupo", "Classificação 1", "Classificação 2", "Palavras chaves", and "Responsável". Buttons for "Limpar filtros" and "Aplicar filtros" are at the bottom right.

Em seguida, o sistema exibirá uma lista com todos os ativos (loais e equipamentos) para que ele possa ser selecionado de acordo com o local que você deseja analisar e exibir.

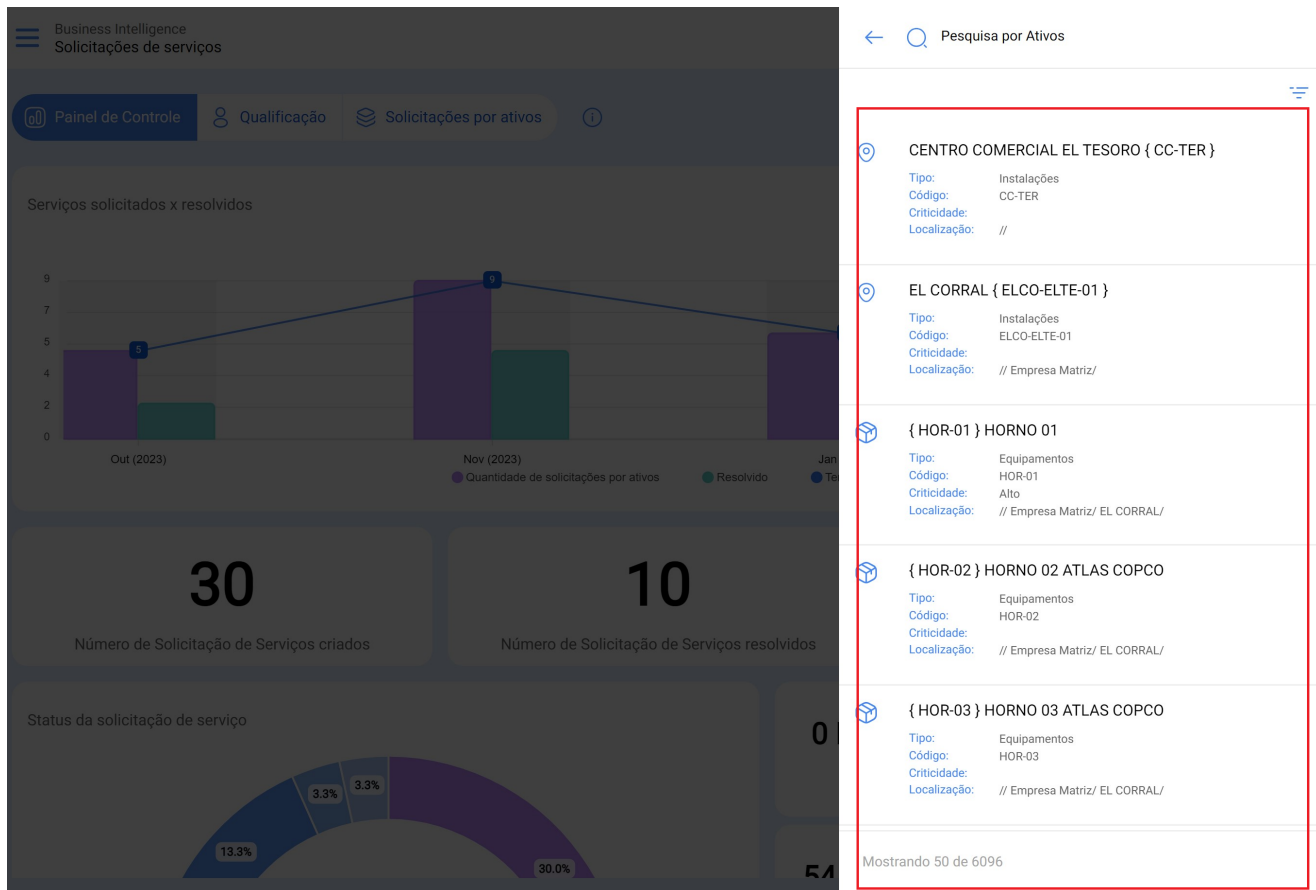

Filtro de datas

Filtro que permite selecionar diferentes faixas de datas para exibir. Para fazer isso, você precisa clicar na data e, em seguida, o sistema exibirá todas as opções disponíveis

Painel de Controle | Qualificação | Solicitações por ativos

De - Até: 2023-09-20 / 2024-03-20

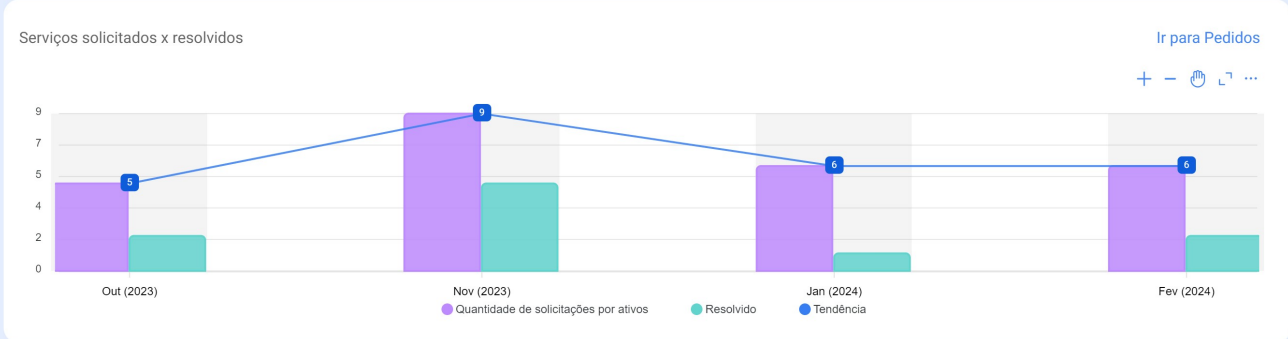

30
Número de Solicitação de Serviços criados

10
Número de Solicitação de Serviços resolvidos

20
Número de Solicitação de Serviços Pendente

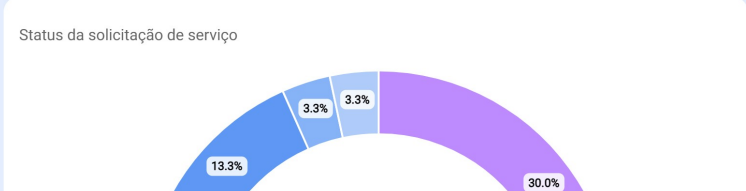

0 Dia (s) 14 Hora (S) 56 Minuto (S)
Tempo médio para a primeira resposta

54 Dia (s) 23 Hora (S) 20 Minuto (S)

Painel de Controle | Qualificação | Solicitações por ativos

De - Até: 2023-09-20 / 2024-03-20

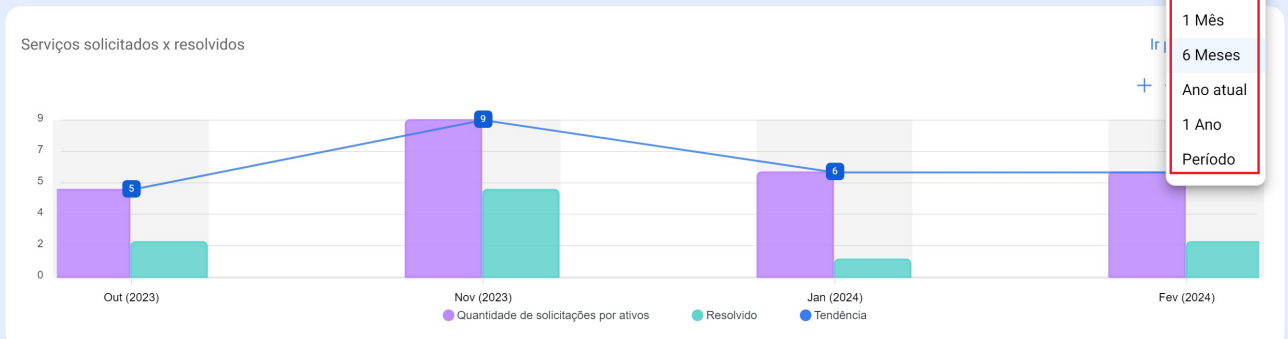

30
Número de Solicitação de Serviços criados

10
Número de Solicitação de Serviços resolvidos

20
Número de Solicitação de Serviços Pendente

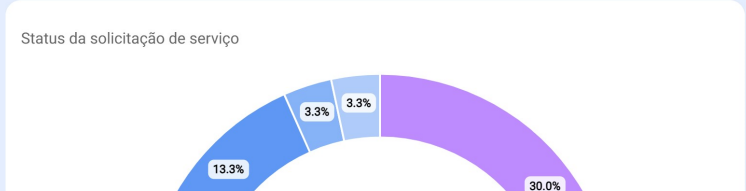

0 Dia (s) 14 Hora (S) 56 Minuto (S)
Tempo médio para a primeira resposta

54 Dia (s) 23 Hora (S) 20 Minuto (S)

- Mês atual
- 1 Mês
- 6 Meses
- Ano atual
- 1 Ano
- Período

- **Mês Atual:** Permite que você veja as informações do mês vigente.
- **1 Mês:** Permite que você veja as informações de apenas um mês (são contadas regressivamente do dia a dia atual para o mês).
- **6 Meses:** Permite visualizar as informações dos últimos 6 meses (são contadas regressivamente a partir do dia atual, até 6 meses).
- **Ano Atual:** Permite que você veja as informações do ano atual.
- **1 Ano:** Permite visualizar as informações de todo o ano (é contada regressivamente desde os dias atuais, até o ano).
- **Faixa de data:** Selecione o intervalo de data específico para avaliar.