

Visualizar e editar registros de tempo para uma tarefa

help2.fractal.com/hc/pt-br/articles/25224778904461-Visualizar-e-editar-registros-de-tempo-para-uma-tarefa

O Fractal One tem uma opção que permite aos administradores adicionar permissões para visualizar e editar registros de tempo em tarefas executadas por outros usuários. Isso facilita a colaboração, aumenta a transparência e simplifica o gerenciamento de projetos, beneficiando toda a organização.

Essa funcionalidade oferece uma visão mais completa da utilização de recursos e do progresso do projeto, resultando em maior eficiência operacional e colaboração mais eficaz em toda a organização.

Como habilitar as permissões de registro da tarefa OS de outro usuário?

Para começar a configurar o acesso a recursos compartilhados, os administradores precisarão atribuir permissões aos usuários para que eles possam visualizar e editar os registros de tarefas executadas por outros computadores. Isso deve ser feito na seção permissões/editar grupo de permissões do Fractal One, como segue:

1. Clique no menu no canto superior direito da tela.

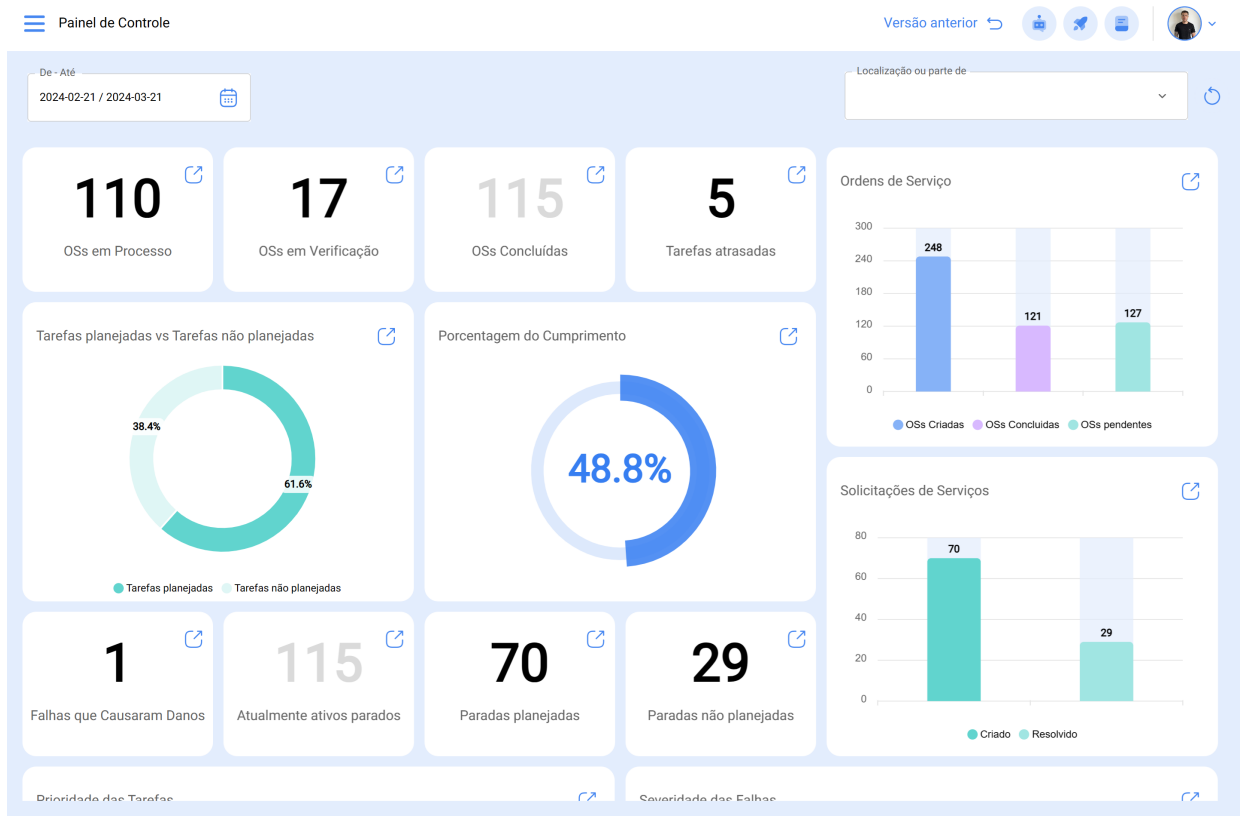

2. Selecione Configurações no menu suspenso.

3. No painel do lado esquerdo, clique em Contas de usuário.

Habilitado	Nome
<input type="checkbox"/>	Abelardo 123
<input checked="" type="checkbox"/>	JOEL SANCHEZ
<input checked="" type="checkbox"/>	AFJ Pruebas
<input checked="" type="checkbox"/>	John Smith
<input checked="" type="checkbox"/>	Alexander FJ (Pruebas)
<input checked="" type="checkbox"/>	Alexander Sanchez
<input checked="" type="checkbox"/>	Andres FC
<input checked="" type="checkbox"/>	ANAY PENICHE
<input checked="" type="checkbox"/>	Magno Vignoli
<input checked="" type="checkbox"/>	CF Pepita Pepita

4. Em seguida, selecione Permissões.

Configuração

Versão anterior

FRACTTAL - Activación

Salvar

detalhes

Geral

Contas de Usuário

Calendário

Módulos

Financeiro

Catálogos Auxiliares

Gerenciamento de Documentos

Log de Transações

Segurança

Conexões API

Portal de Convidados

Conta

CONTAS DE USUÁRIO

PERMISSÕES

Contas de Usuário 25 / 30

Contas Técnico limitada 6 / 10

Contas de solicitação de serviços 13 / Ilimitado

Contas somente leitura 1 / Ilimitado

Habilitado	Nome
<input type="checkbox"/>	
<input checked="" type="checkbox"/>	Abelardo 123
<input checked="" type="checkbox"/>	AFJ Pruebas
<input checked="" type="checkbox"/>	Alexander FJ (Pruebas)
<input checked="" type="checkbox"/>	Alexander Sanchez
<input checked="" type="checkbox"/>	Alex Sanchez
<input checked="" type="checkbox"/>	ANAY PENICHE
<input checked="" type="checkbox"/>	Andres FC
<input checked="" type="checkbox"/>	Carlos Magno
<input checked="" type="checkbox"/>	CF Pepita Pepita

Mostrando 45 de 45

5. Localize as permissões que deseja modificar e clique na que lhe interessa.

Configuração

Versão anterior

FRACTTAL - Activación

Salvar

detalhes

Geral

Contas de Usuário

Calendário

Módulos

Financeiro

Catálogos Auxiliares

Gerenciamento de Documentos

Log de Transações

Segurança

Conexões API

Portal de Convidados

Conta

CONTAS DE USUÁRIO

PERMISSÕES

Descrição	Observação	Somente leitura	
<input type="checkbox"/>			
<input type="checkbox"/>	7teste	Não	
<input type="checkbox"/>	Administrador limitado	Directores 0y0 equipos - sin notificaciones	Não
<input type="checkbox"/>	administrador limitado prueba 1		Não
<input type="checkbox"/>	Administrativo - Suporte		Não
<input type="checkbox"/>	Administrador	Grupo de permissão padrão	Não
<input type="checkbox"/>	Almacén		Não
<input type="checkbox"/>	Almacén		Não
<input type="checkbox"/>	ALMACEN DE ANTONIO		Não
<input type="checkbox"/>	ALMACEN DE EJEMPLO MEXI	ESTE GRUPO DE PERMISO PERTENECE A LOS USUARIOS DE ...	Não
<input type="checkbox"/>	ALMACEN DE SERVICIOS CONDE	PERMISO PARA USUARIOS DE ALMACEN	Não
<input type="checkbox"/>	ALMACENISTA ARYZTA		Não
<input type="checkbox"/>	Almoxarifado teste		Não

Mostrando 50 de 61

6. Localize o módulo Tarefas e, em seguida, o submódulo Registro de tarefas no sistema operacional (OS) de outro usuário e selecione a permissão específica que deseja ativar: ver, editar

O que o pessoal pode fazer com as permissões atribuídas?

As pessoas que têm permissão para visualizar e editar no módulo de ordem de serviço devem poder executar as seguintes ações:

1. Alterar a data de início e a data de término das ordens de serviço em revisão.

2. Elimine os registros dos tempos de execução associados a essas ordens de serviço.

3. Adicionar novas datas de execução à ordem de serviço correspondente.

← Ordem de Serviço

ANTONIO RODRIGUEZ ▾
02:00:00 2024-03-20

00:00:00

Qualificação ★★★★★

Observação

Tarefas

{ CB-05 } Caminhão Bâscula Mercedes
// Vórtice Consultoria Mineral/ Manutenção/

vazamento de óleo

Tipo de tarefa: CORRETIVA
Classificação 1: PROGRAMADA
Classificação 2: MECANICO
Número de Solicitaç... 752
Data Programada: 2024-03-20
Duração estimada: 02:00:00

Concluído

RECURSOS 3 | ANEXOS 0

← Tarefa: vazamento de óleo

Magno Vignoli
2024-03-20 15:00:00 - 2024-03-20 16:00:00

Mostrando 1 de 1

Tarefas Kanban

Tarefas Pendientes (236) ↻

OTs en Proceso (1520) ↻

OTs en Revisi...

ACTUALIZACION DE KILOMETRAJE
2023-11-29 06:15:00:10
Plan de Tareas: Fecha Cada 1 Semanal(s)
Vehiculo Consignaciones Bertolaza { 123123 }
Prioridad: Media

ACTUALIZACION DE KILOMETRAJE
2023-11-29 06:15:00:10
Plan de Tareas: Fecha Cada 1 Semanal(s)
Vehiculo de transporte-Rafa { WVT-Rafa }
Prioridad: Media

ACTUALIZACION DE KILOMETRAJE
2023-11-29 06:15:00:10
Plan de Tareas: Fecha Cada 1 Semanal(s)
{ WVT } VEHICULO DE TRANSSPORTE
Prioridad: Media

REV EQUIPO

Alexander Sanchez
2023-11-22 / 01:00
100 %
Creada por Alexander Sanchez
MONITOR DE SIGNOS VITALES (MON-SIG-VIT-0001)
1 1
OT-1073-23

JOSE FERNANDO CRUZ MOSQU...
2023-11-21 / 00:10
0 %
Creada por JOSE FERNANDO CRUZ MOSQUEDA
{ } CORTADORA FOX
1 1
OT-1071-23

Adrian Vargas
2023-07-04 / 00:30
0 %
Creada por John Smith
DESENGRASADORA 002 (DESEN-002)
1 1
OT-1064-23

Adrian Vargas
2023-11-22 / 00:10
Creada por John Smith
{ } Aire acondicionado
1 1
OT-1072-23

Adrian Vargas
2023-11-22 / 00:10
Creada por John Smith
Generador SANCOR { S...
1 1
RDO-28-CD

Gisele Priscila
2023-11-09 / 00:10
Creada por Gisele Priscila
{ CC-TER } CENTRO CD...
1 1
2023-8

Sandro Alex D
2023-10-27 / 00:10

← Tarea: Mtto semanal

Mostrando 1 de 1 ✎ ≡

cuenta prueba
2023-11-22 12:15:33 - 2023-11-22 12:25:33

4. Exibir registros de datas armazenados em ordens de serviço marcadas como fechadas.

ANTONIO RODRIGUEZ ▾
🕒 02:00:00 📅 2024-03-20

🕒 00:00:00

Qualificação ★★★★★

Observação

Tarefas

📍 {CB-05} Caminhão Báscula Mercedes
// Vórtice Consultoria Mineral/ Manutenção/

vazamento de óleo

Tipo de tarefa: CORRETIVA
Classificação 1: PROGRAMADA
Classificação 2: MECANICO
Número de Solicitaç... 752
Data Programada: 2024-03-20
Duração estimada: 02:00:00

Concluído

RECURSOS 0 | ANEXOS 0

Elias Alves

2024-03-21 13:20:37 - 2024-03-21 13:30:37

Magno Vignoli

Invalid date - Trabalho em progresso...

Mostrando 2 de 2