

# Histórico

[help2.fractal.com/hc/pt-br/articles/25666662246285-Histórico](https://help2.fractal.com/hc/pt-br/articles/25666662246285-Histórico)

Neste submódulo, é apresentada uma opção que permite ao usuário acessar um registro histórico de várias atividades relacionadas a um ativo específico. Essas atividades incluem movimentos de localização, tarefas atribuídas, recursos utilizados, disponibilidade do equipamento e leituras históricas.

Ativos Equipamentos

Versão anterior

FE

Banda transportadora FU { EQ-EM-BT-023 }

Salvar

Fora de serviço: Não  
Habilitado

detalhes

- Geral
- Formulário Personalizado
- Estado de Saúde **Beta**
- Financeiro
- Terceiros
- Peças de reposição e suprimentos
- Histórico**
- Anexos
- Gerenciamento de Documentos

LOCALIZAÇÃO TAREFAS RECURSOS DISPONIBILIDADE LEITURAS

<input type="checkbox"/>	Data de Alteração ↓	Fonte	Alvo
<input type="checkbox"/>	2024-04-06	// FU-R/ HOTEL CORPORATIVO/ RECEPCION/	// CENTRO COMERCIAL EL TESORO/

Mostrando 1 de 1

## Como acessar a opção de históricos de um ativo?

1. Faça login e clique no menu principal no canto superior esquerdo.

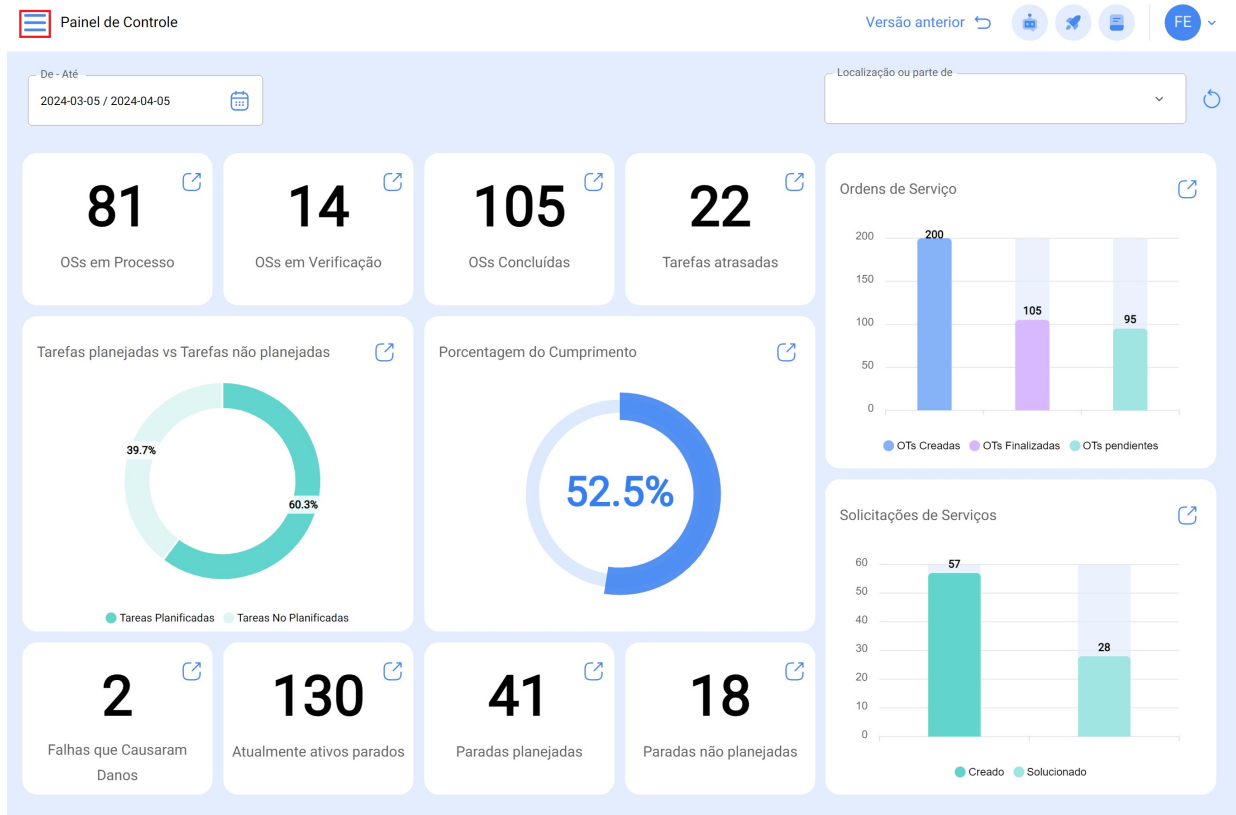

2. Selecione a opção "Catálogos".

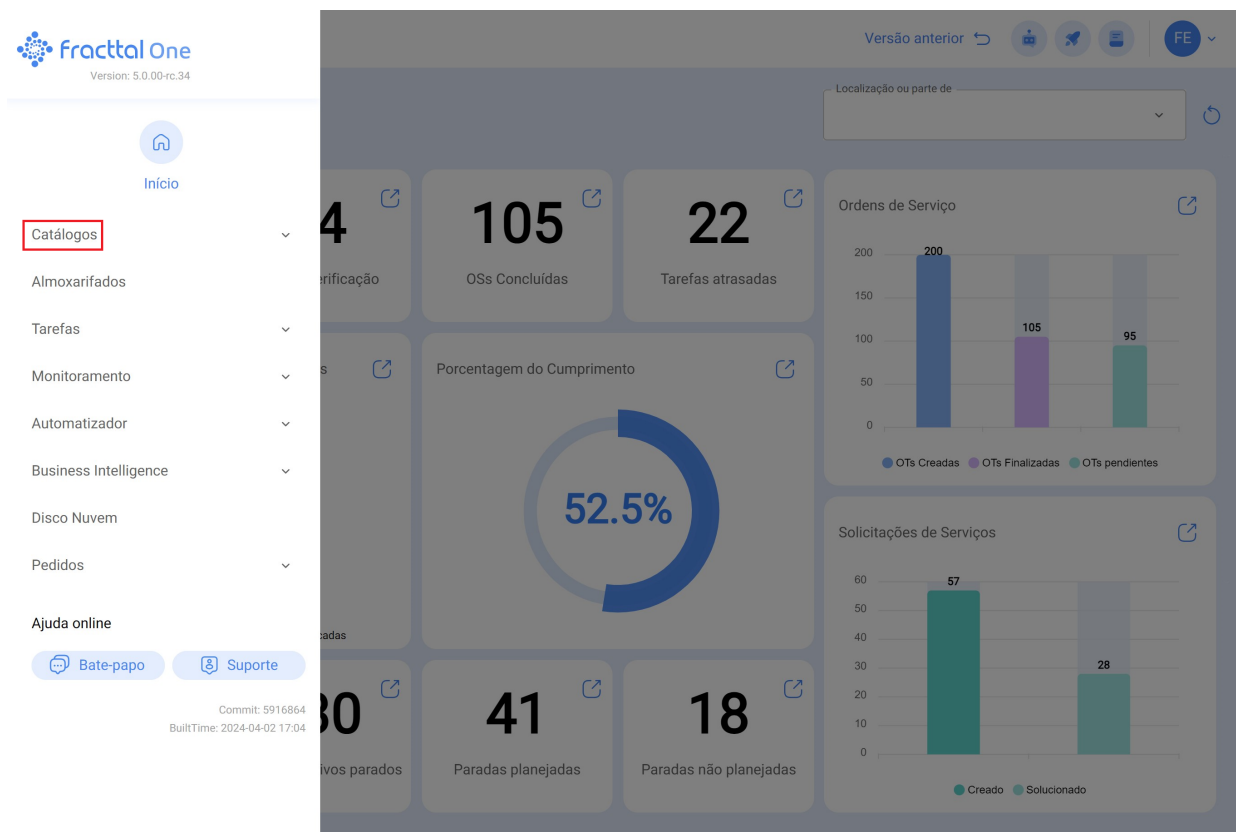

3. Em seguida, escolha "Ativo" no menu suspenso.

Metric	Value
Verificação	4
OSs Concluídas	105
Tarefas atrasadas	22

Status	Count
OTs Creadas	200
OTs Finalizadas	105
OTs pendientes	95

Status	Count
Creado	57
Solucionado	28

Paradas planeadas	Paradas não planeadas
41	18

4. Seleccione o tipo de ativo de interesse.

Asset Name
Maxiligas
Eliel .LTDA
Vórtice Consultoria Mineral
HAYCO
Clientes Rogerio
Edifício Palau
Tecnofast

5. para localizar o ativo específico, você pode usar a opção de filtragem no super mecanismo de busca.

Ativos Equipamentos

Pesquisar... Versão anterior

Equipamentos

Lista Árvore

Description	Enabled	Out of Service	Código	Group 1	Hours of average daily use...	Plan
<input type="checkbox"/> AGREGADO 1 { 84821215 }	Não	Não	84821215	CORTES	24:00	
<input type="checkbox"/> AGREGADO 1 { 857412547 }	Não	Não	857412547	CORTES	24:00	
<input type="checkbox"/> AGREGADO 1 { AGR-030-001 }	Sim	Sim	AGR-030-001	CORTES	16:00	
<input type="checkbox"/> AGREGADO 2 { AGR-030-002 }	Sim	Não	AGR-030-002	CORTES	24:00	
<input type="checkbox"/> Air conditioner { }	Sim	Não		CORTES	24:00	Ma
<input type="checkbox"/> Air Conditioners { AC }	Sim	Não	AC	Centrifuga	10:00	PL
<input type="checkbox"/> Air Conditioners { AC-000065 }	Sim	Não	AC-000065		10:00	Pla
<input type="checkbox"/> Air Conditioners { ACC-0009 }	Sim	Não	ACC-0009	CORTES	24:00	
<input type="checkbox"/> Air Conditioners { ACC-001 }	Sim	Não	ACC-001		10:00	PL
<input type="checkbox"/> Aire 1 { Aire-Fttl-Med-01 }	Sim	Não	Aire-Fttl-Med-01	Chiller	00:00	Chi
<input type="checkbox"/> Aire 2 { Aire-Fttl-Med-02 }	Sim	Não	Aire-Fttl-Med-02	Chiller	00:00	
<input type="checkbox"/> Aire 3 { Aire-Fttl-Med-03 }	Sim	Não	Aire-Fttl-Med-03	Chiller	00:00	

Mostrando 50 de 3271

6. Uma vez dentro do ativo desejado, clique na opção "Histórico" localizada no painel lateral esquerdo.

Ativos Equipamentos

Versão anterior

Banda transportadora FU (EQ-EM-BT-024)

Localizado em ou é parte de // FU-R/ HOTEL CORPORATIVO/ PISO 1/

Nome Banda transportadora FU

Código EQ-EM-BT-024

Fabricante ADAPTEC

Modelo AMIN-0001

Número de serial 78J5F3ECEC12W

Otro 1 EJEMPLO DE EDICION

Otro 2

Código de Barras https://one.fractal.com/qr/20ca907e-b6

Criticidade Muito alto

Tipo BANDA TRANSPORTADORA

Classificação 1 MECANICA

Classificação 2

Fornecedor REFACCIONES AUTOMOTRICES

Data de Compra 2009-08-05

Horas de Utilização Média Diária 16:00

Manutenção Programada MTTO Banda Transportadoras

Fora de serviço: Não

Habilitado

detalhes

- Geral
- Formulário Personalizado
- Estado de Saúde **Beta**
- Financeiro
- Terceiros
- Peças de reposição e suprimentos
- Histórico**
- Anexos
- Gerenciamento de Documentos

Ativos Equipamentos

Versão anterior

Banda transportadora FU (EQ-EM-BT-023)

LOCALIZAÇÃO

TAREFAS

RECURSOS

DISPONIBILIDADE

LEITURAS

<input type="checkbox"/>	Data de Alteração ↓	Fonte	Alvo
<input type="checkbox"/>	2024-04-06	// FU-R/ HOTEL CORPORATIVO/ RECEPCION/	// CENTRO COMERCIAL EL TESORO/

Mostrando 1 de 1

Fora de serviço: Não

Habilitado

detalhes

- Geral
- Formulário Personalizado
- Estado de Saúde **Beta**
- Financeiro
- Terceiros
- Peças de reposição e suprimentos
- Histórico**
- Anexos
- Gerenciamento de Documentos

## Opções disponíveis nos históricos:

1. **Localização:** Aqui é exibido o histórico de todas as localizações associadas ao ativo, incluindo:

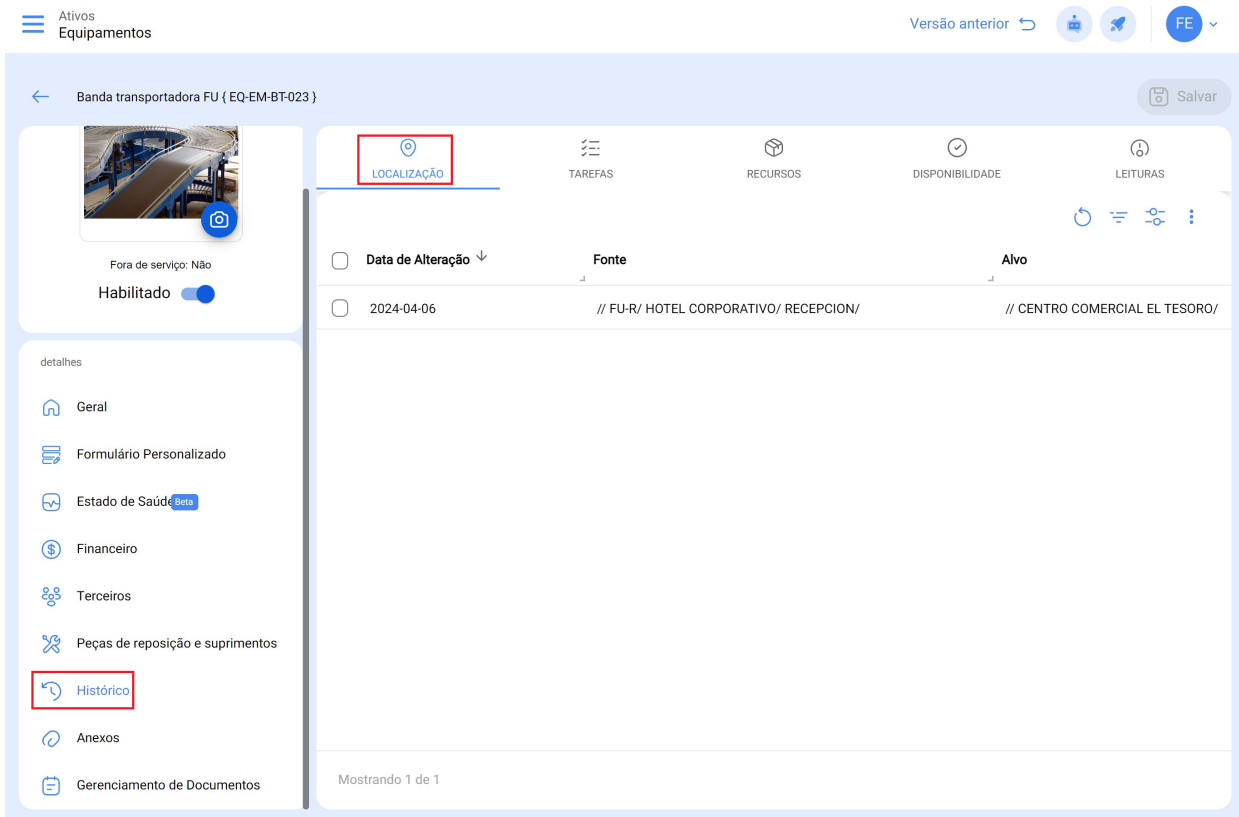

Data de Alteração	Fonte	Alvo
2024-04-06	// FU-R/ HOTEL CORPORATIVO/ RECEPCION/	// CENTRO COMERCIAL EL TESORO/

- o **Data do movimento:** Data em que a localização foi atribuída.
- o **Fonte:** Localização inicial do ativo antes do movimento.
- o **Alvo:** Local onde o ativo foi localizado.
- o **Recursos humanos:** Responsável pelo movimento.

2. **Tarefas:** Esta seção detalha o histórico de todas as tarefas atribuídas ao ativo, incluindo:

Ativos Equipamentos Versão anterior

Banda transportadora FU { EQ-EM-BT-023 } Salvar

LOCALIZAÇÃO **TAREFAS** RECURSOS DISPONIBILIDADE LEITURAS

Ordem de Serviço	Status	Descrição	Tipo de tarefa	Data Programada
RDO-289-CD	Finalizados	MTTO MENSUAL	PREVENTIVO	2023-07-05
RDO-222-CD	Finalizados	TOMA DE LECTURAS DEL EQUIPO	PREVENTIVO	2023-06-22
OT-1688	Finalizados	TOMA DE LECTURAS DEL EQUIPO	PREVENTIVO	2023-06-15
OT-1698	Finalizados	MTTO 500 HRS	PREVENTIVO	2023-06-08
OT-1682	Finalizados	FUGA DE ACEITE	CORRECTIVO	2023-06-07
OT-1681	Finalizados	MTTO MENSUAL	PREVENTIVO	2023-06-05

Mostrando 6 de 6

Fora de serviço: Não  
Habilitado

detalhes

- Geral
- Formulário Personalizado
- Estado de Saúde **Beta**
- Financeiro
- Terceiros
- Peças de reposição e suprimentos
- Histórico**
- Anexos

- o **Ordem:** Número identificador da intervenção.
- o **Status:** Estado atual da ordem de trabalho.
- o **Tipo de tarefa:** Categoria da intervenção.
- o **Descrição:** Breve explicação da tarefa.
- o **Data programada:** Data programada para a tarefa.
- o **Data de realização:** Data em que a tarefa foi concluída.
- o **Classificação 1:** Palavras-chave associadas à tarefa.

3. **Recursos:** Esta seção apresenta um registro dos diferentes recursos utilizados nas várias ordens de trabalho atribuídas ao ativo, incluindo:

Ativos Equipamentos

Versão anterior

Banda transportadora FU { EQ-EM-BT-023 }

LOCALIZAÇÃO TAREFAS **RECURSOS** DISPONIBILIDADE LEITURAS

Fora de serviço: Não  
Habilitado

detalhes

- Geral
- Formulário Personalizado
- Estado de Saúde Beta
- Financeiro
- Terceiros
- Peças de reposição e suprimentos
- Histórico**
- Anexos

Ordem de Serviço	Status	Data de Realização	Tipo de tarefa	Tarefa	Tipo de recurso
<input type="checkbox"/> RDO-289-CD	Finalizados	2023-12-13	PREVENTIVO	MTTO MENSUAL	Serviços
<input type="checkbox"/> RDO-289-CD	Finalizados	2023-12-13	PREVENTIVO	MTTO MENSUAL	Inventário
<input type="checkbox"/> RDO-289-CD	Finalizados	2023-12-13	PREVENTIVO	MTTO MENSUAL	Recursos human
<input type="checkbox"/> OT-1698	Finalizados	2023-10-25	PREVENTIVO	MTTO 500 HRS	Inventário
<input type="checkbox"/> OT-1698	Finalizados	2023-10-25	PREVENTIVO	MTTO 500 HRS	Inventário
<input type="checkbox"/> OT-1698	Finalizados	2023-10-25	PREVENTIVO	MTTO 500 HRS	Recursos human
<input type="checkbox"/> OT-1698	Finalizados	2023-10-25	PREVENTIVO	MTTO 500 HRS	Recursos human
<input type="checkbox"/> OT-1682	Finalizados	2023-06-07	CORRECTIVO	FUGA DE ACEITE	Inventário
<input type="checkbox"/> OT-1681	Finalizados	2023-06-07	PREVENTIVO	MTTO MENSUAL	Recursos human
<input type="checkbox"/> OT-1681	Finalizados	2023-06-07	PREVENTIVO	MTTO MENSUAL	Inventário
<input type="checkbox"/> OT-1681	Finalizados	2023-06-07	PREVENTIVO	MTTO MENSUAL	Serviços

Mostrando 13 de 13

- o **Tipo de recurso:** Descrição do tipo de recurso utilizado.
- o **Quantidade:** Número de recursos utilizados.
- o **Recurso:** Detalhes do recurso utilizado.
- o **Fonte de recurso:** Origem do recurso utilizado.
- o **Custo unitário:** Valor individual do recurso.
- o **Custo total:** Valor total dos recursos utilizados.

#### 4. Disponibilidade: Aqui, o usuário é informado sobre as datas em que o ativo esteve fora de serviço, detalhando:

Ativos Equipamentos

Versão anterior

Banda transportadora FU { EQ-EM-BT-023 }

LOCALIZAÇÃO TAREFAS RECURSOS **DISPONIBILIDADE** LEITURAS

Fora de serviço: Não  
Habilitado

detalhes

- Geral
- Formulário Personalizado
- Estado de Saúde Beta
- Financeiro
- Terceiros
- Peças de reposição e suprimentos
- Histórico**
- Anexos

Data do relatório ↓	Data inicial de fora de serviço	Data final de fora de serviço	Duração
2023-06-07	2023-06-07 09:00	2023-06-07 11:18	02:18

Mostrando 1 de 1

- o **Data do relatório:** Data em que a falha do equipamento foi relatada.
- o **Data de fora de serviço:** Data em que o equipamento foi considerado inoperante.
- o **Data final de fora de serviço:** Data de restauração da operacionalidade do equipamento.
- o **Duração:** Intervalo de tempo durante o qual o equipamento esteve fora de serviço.

## 5. Leituras: Os usuários têm a capacidade de revisar o histórico de leituras de medidores vinculados ao ativo, exibindo informações como:

Ativos Equipamentos

Versão anterior

FE

Banda transportadora FU (EQ-EM-BT-023)

Salvar

LOCALIZAÇÃO TAREFAS RECURSOS DISPONIBILIDADE LEITURAS

Medidores	Data de adição	Data de Leitura	Leitura	Valor Acumulado	Tarefas Ativas
Temperatura	2023-10-25 06:21	2023-03-25 06:21	0 °C	---	Não
Temperatura	2023-10-25 06:21	2023-02-25 06:21	0 °C	---	Não
Temperatura	2023-10-25 06:21	2023-01-25 06:21	0 °C	---	Não
temperatura	2023-10-25 00:39	2023-03-25 00:39	0 °C	---	Não
temperatura	2023-10-25 00:39	2023-02-25 00:39	0 °C	---	Não
temperatura	2023-10-25 00:39	2023-01-11 00:00	0 °C	---	Não
temperatura	2023-10-25 00:30	2023-10-25 00:26	0 °C	0 °C	Não
HOROMETRO	2023-06-08 11:24	2023-06-08 11:24	0 HRA	0 HRA	Não
HOROMETRO	2023-06-08 10:41	2023-06-08 10:41	0 HRA	0 HRA	Sim
TEMPERATURA	2023-06-08 10:41	2023-06-08 10:41	0 °C	---	Não
HOROMETRO	2023-06-08 10:35	2023-05-10 10:34	0 HRA	0 HRA	Não

Mostrando 20 de 20

Fora de serviço: Não  
Habilitado

detalhes

- Geral
- Formulário Personalizado
- Estado de Saúde Beta
- Financeiro
- Terceiros
- Peças de reposição e suprimentos
- Histórico**
- Anexos

- o **Metro:** Nome do metro atribuído ao ativo.
- o **Data de entrada:** Data de atribuição do metro ao ativo.
- o **Data da leitura:** Data de registro da leitura.
- o **Leitura:** Valor medido pelo metro.
- o **Valor acumulado:** Valor total acumulado pelo metro (se aplicável).
- o **Tarefas ativas:** Indicação se a leitura ativou alguma tarefa relacionada ao ativo.
- o **Fonte:** Método de armazenamento da leitura (manual ou via ordem de trabalho).

Com essa funcionalidade, os usuários podem acessar e visualizar facilmente informações detalhadas sobre o histórico de atividades relacionadas a ativos, facilitando o gerenciamento e o acompanhamento.