

Solicitação de material

help.fracttal.com/hc/pt-br/articles/25053119455629-Solicitação-de-material

A funcionalidade de requisição de material no Fracttal One é um recurso essencial para otimizar seu gerenciamento de estoque. Ele permite que você gere requisições de materiais que são usadas na criação de pedidos de compra, melhorando a eficiência e a precisão operacional. **É importante observar que esse recurso está disponível exclusivamente para usuários que adquiriram armazéns avançados.**

Como isso funciona?

Para fazer uma solicitação de material, basta acessar o menu principal no lado esquerdo da interface.

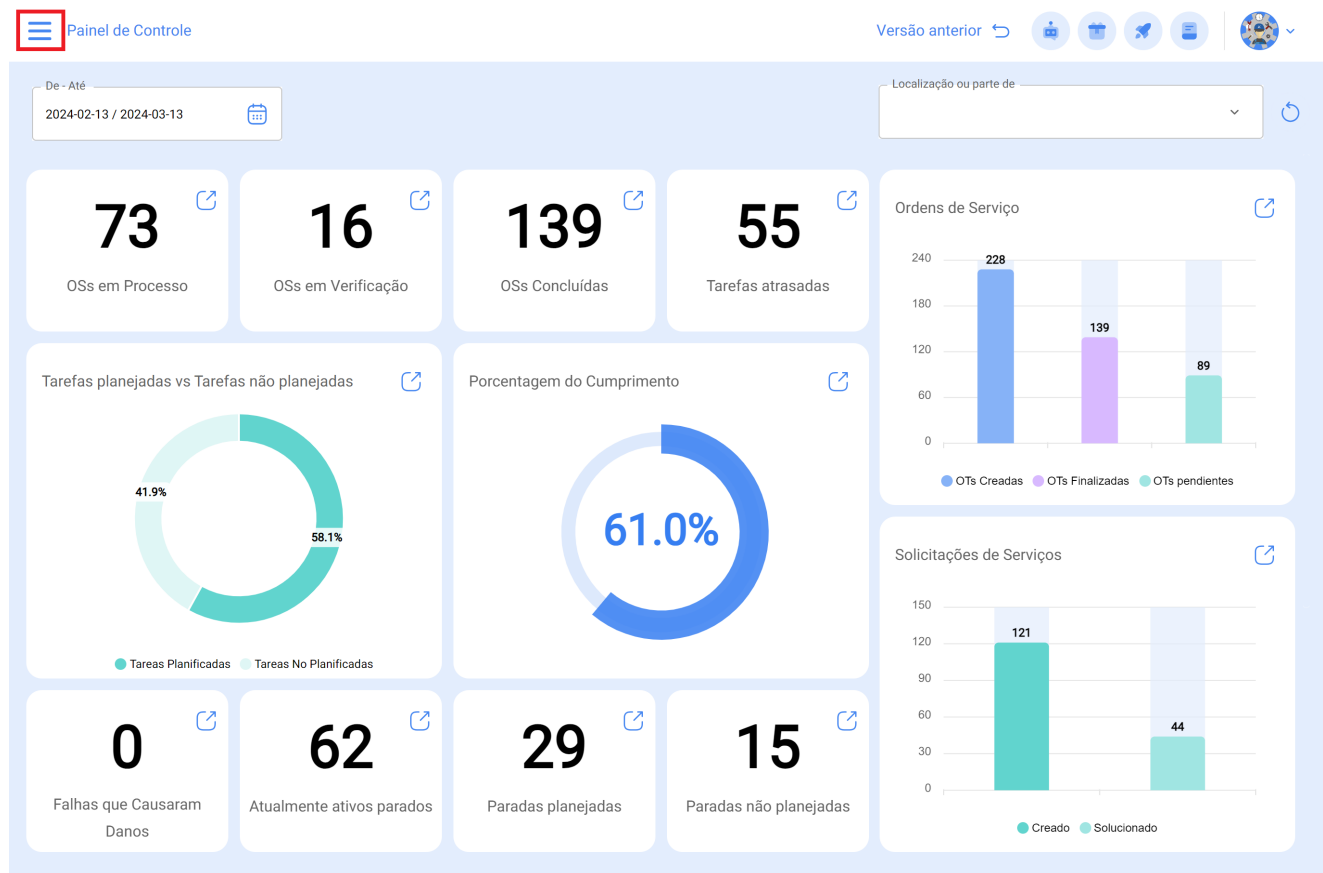

Vá para o módulo "Requisitions" (Requisições) e digite "Material Requisitions" (Requisições de materiais).



Início

Catálogos

Almoxarifados

Tarefas

Monitoramento

Automatizador

Business Intelligence

Disco Nuvem

Pedidos

Solicitações de Serviços

Solicitações de materiais

Ajuda online

Bate-papo

Suporte

Commit: 6e95fd2
BuiltTime: 2024-03-13 14:03

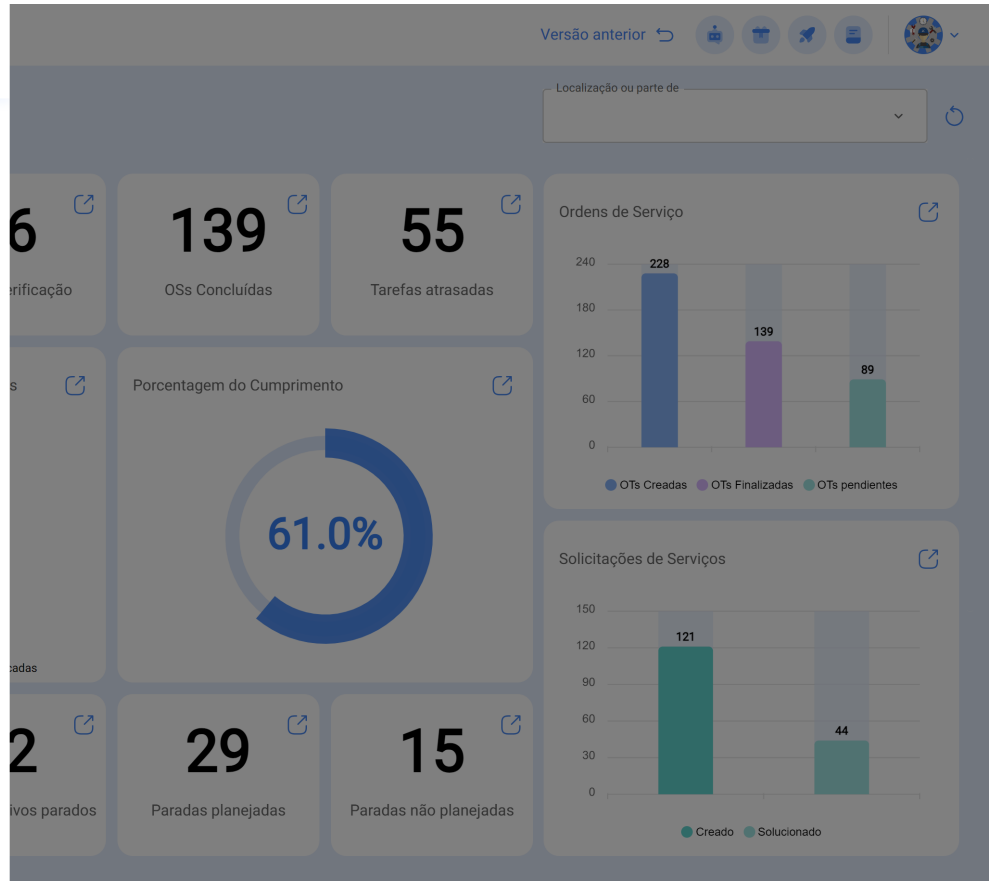

Dentro deste módulo, com um símbolo de mais, podemos criar novos Pedidos de Materiais nos quais podemos colocar tudo o que precisamos em estoque para compra

	ID	Status	Almoxarifado de Destino	Data de criação	Data de entrega	Referência	Responsável	Observe
<input type="checkbox"/>	PO-50-21	No pedido de compra	Alfr Almacén	2024-03-14	2024-03-14	Faltantes en Bodega	Adriana Zambrano	
<input type="checkbox"/>	PG-2-24	Entrega total	ALMACEN PG CONTRATIST...	2024-03-05	2024-03-05	Se requiere para la r...	Administrador local ...	
<input type="checkbox"/>	OC-2	Entrega total	ALMACEN FRIGORIFICO	2024-03-05	2024-03-05	Se requiere para la r...		
<input type="checkbox"/>	PO-48-21	Entrega parcial	Alfr Almacén	2024-02-29	2024-02-28	ZAS-9090		
<input type="checkbox"/>	PO-46-21	No pedido de compra	Alfr Almacén	2024-02-29	2024-02-28	ZAS-8080	Alfredo Sandoval Re...	
<input type="checkbox"/>	PO-44-21	No pedido de compra	Alfr Almacén	2024-02-29	2024-02-29	ZAS-1510	Alfredo Sandoval Re...	Entreg...
<input type="checkbox"/>	OC19	Entrega parcial	Almacén de Materias Primas	2024-02-28	2024-02-28	Test Tamayo		
<input type="checkbox"/>	OC-41	Entrega total	ALMACEN PRUEBAS FELIPE...	2024-02-28	2024-02-28	FALTA MATERIALES ...		
<input type="checkbox"/>	3	Não entregue	ALMACEN SYNLAB	2024-02-28	2024-02-28	PRUEBA 2		
<input type="checkbox"/>	OC-4	Não entregue	AIRPORT MANAGEMENT SE...	2024-02-28	2024-02-28	Test Nicolas		
<input type="checkbox"/>	OC16	No pedido de compra	Almacén de Materias Primas	2024-02-28	2024-02-28	Test	Aaraul	
<input type="checkbox"/>	1	Entrega total	ALMACEN SYNLAB	2024-02-28	2024-02-28	PRUEBA	Aaraul	
<input type="checkbox"/>	PO-43-21	Não entregue	Alfr Almacén	2024-02-26	2024-02-26	cnbc		

Mostrando 50 de 296



Após salvá-lo, ele aparecerá na lista de todos os pedidos de material e iremos para o módulo de armazém.



Almoxarifado de Destino	Responsável	Criticidade	Data de entrega
▼	▼	▼	2024-03-14
Referência		Observação	

Itens

Descrição	Unidade	Qtde Pedida	Quantidade Pendente
-----------	---------	-------------	---------------------

Almoxarifado de Destino	Responsável	Criticidade	Data de entrega
Alfr Almacén	Agustin Symcia {}	Muito alto	2024-03-14
Referência		Observação	
Reposición de stock			

Itens + Adicionar

Descrição	Unidade	Qtde Pedida	Quantidade Pendente
 { 0001010000100014 } ACEITE A-MOBIL GEAR 680(SM) 325659-985	LITRO	30	30
 { 0002020000100112 } MANGUERA HIDRAUL. 1/2 X 1150 MM. (SM)		4	4

Depois de salvar a requisição, ela aparecerá na lista de todas as requisições de material e poderá ser vinculada a um pedido de compra dentro desse depósito:

Solicitações de materiais
Minhas Solicitações

Pesquisar... Versão anterior

ID	Status	Almoxarifado de Destino	Data de criação	Data de entrega	Referência	Responsável	Observe
PO-52-21	Não entregue	Alfr Almacén	2024-03-14	2024-03-14	Reposición de stock	Agustin Sycmia	
PO-50-21	No pedido de compra	Alfr Almacén	2024-03-14	2024-03-14	Faltantes en Bodega	Adriana Zambrano	
PG-2-24	Entrega total	ALMACEN PG CONTRATIST...	2024-03-05	2024-03-05	Se requiere para la r...	Administrador local ...	
OC-2	Entrega total	ALMACEN FRIGORIFICO	2024-03-05	2024-03-05	Se requiere para la r...		
PO-48-21	Entrega parcial	Alfr Almacén	2024-02-29	2024-02-28	ZAS-9090		
PO-46-21	No pedido de compra	Alfr Almacén	2024-02-29	2024-02-28	ZAS-8080	Alfredo Sandoval Re...	
PO-44-21	No pedido de compra	Alfr Almacén	2024-02-29	2024-02-29	ZAS-1510	Alfredo Sandoval Re...	Entrega
OC19	Entrega parcial	Almacén de Materias Primas	2024-02-28	2024-02-28	Test Tamayo		
OC-41	Entrega total	ALMACEN PRUEBAS FELIPE...	2024-02-28	2024-02-28	FALTA MATERIALES ...		
3	Não entregue	ALMACEN SYNLAB	2024-02-28	2024-02-28	PRUEBA 2		
OC-4	Não entregue	AIRPORT MANAGEMENT SE...	2024-02-28	2024-02-28	Test Nicolas		
OC16	No pedido de compra	Almacén de Materias Primas	2024-02-28	2024-02-28	Test	Aaraul	
1	Entrega total	ALMACEN SYNLAB	2024-02-28	2024-02-28	PRUEBA	Aaraul	

Mostrando 50 de 297

Aqui, inseriremos os pedidos de compra e geraremos um novo clicando em (+):

Alfr Almacén

Habilitado

Salvar

detalhes

- Geral
- Estoque
- Pedidos de compra**
- Requisições de material
- Entradas
- Saidas
- Histórico de movimentação

	ID do pedido de compras	Fornecedor	Status	Ref / Solicitação de ...	Condições
<input type="checkbox"/>	PO-51-21		Não entregue	PO-50-21	
<input type="checkbox"/>	PO-49-21		Entrega total	PO-48-21	
<input type="checkbox"/>	PO-47-21		Não entregue	PO-46-21	
<input type="checkbox"/>	PO-45-21	Mecánicos-Soporte	Não entregue	PO-44-21	
<input type="checkbox"/>	PO-42-21		Não entregue	PO-41-21	
<input type="checkbox"/>	PO-40-21		Não entregue	PO-82-21	
<input type="checkbox"/>	PO-39-21	Antioqueña de Lubricantes. ...	Entrega total	PO-29-21	Credito 30 Dias
<input type="checkbox"/>	PO-38-21	Mecánicos-Soporte	Não entregue	780	
<input type="checkbox"/>	PO-37-21	MAESTRANZA ZUÑIGA	Entrega parcial	1244	Contado
<input type="checkbox"/>	PO-35-21		Não entregue	PO-94-21	
<input type="checkbox"/>	PO-34-21	Antioqueña de Lubricantes. ...	Não entregue	DC1	
<input type="checkbox"/>	PO-33-21		Entrega total	test	

Mostrando 50 de 134

+

Aqui podemos seleccionar nossa solicitação de material na seção de referência.

Novo(a) Pedido de Compra

Salvar

Data de entrega: 2024-03-14

Fornecedor: [dropdown]

Ref / Solicitação de materiais: [dropdown]

Centro de custo: [dropdown]

Criticidade: [dropdown]

Condições: [dropdown]

Moeda: Colombian Peso

Valor Cambio: \$ COP 1

Observação: [text area]

Itens

Adicionar

Descrição	Status	Qtde Pedida	Quantidade Pendente	Custo unitário	Imposto	Custo total
Por favor, insirir pelo menos um item						
Subtotal						\$ COP 0,00
Total						\$ COP 0,00

Todos os itens adicionados na solicitação serão exibidos, e só precisaremos adicionar os dados adicionais, como fornecedor, condições etc., e até mesmo adicionar ou modificar os produtos selecionados.

The screenshot displays a procurement system interface. On the left, a form titled "Novo(a) Pedido de Compra" contains fields for "Data de entrega" (2024-03-14), "Fornecedor", "Críticidade", "Condições", "Moeda" (Colombian Peso), and "Observação". A red box highlights the "Ref / Solicitação de materiais" field. Below the form is a table with columns "Descrição", "Status", "Qtde Pedida", and "Quantidade Pendente". The table is currently empty, with a message "Por favor, insirir pelo menos um item". At the bottom of the table are "Subtotal" and "Total" rows.

On the right, a list titled "REF / SOLICITAÇÃO DE MATERIAIS" shows a list of items. The first item, "Reposición de stock", is highlighted with a red box. The list includes the following items:

- Reposición de stock
ID: PO-52-21
Data de criação: 2024-03-14
Criado por: Carlos Ballesteros Soporte Fractal
- ZAS-9090
ID: PO-48-21
Data de criação: 2024-02-28
Criado por: Alfredo Sandoval Rep Soporte
- cnbc
ID: PO-43-21
Data de criação: 2024-02-26
Criado por: Alfredo Sandoval Rep Soporte
- 5 tuercas de prueba
ID: PO-36-21
Data de criação: 2023-12-06
Criado por: Carlos Ballesteros Soporte Fractal
- asdgh
ID: PO-28-21
Data de criação: 2023-08-23
Criado por: Jose Alejandro Mejia Sepulveda
- dwd
ID: PO-27-21
Data de criação: 2023-08-23
Criado por: Jose Alejandro Mejia Sepulveda
- fefef
ID: PO-26-21
Data de criação: 2023-08-23

At the bottom of the list, it says "Mostrando 12 de 12".

Todos os produtos adicionados na Solicitação aparecerão e só teríamos que adicionar os dados adicionais, como Fornecedor, condições, etc., e ainda adicionar ou modificar os produtos selecionados.

Data de entrega

2024-03-14

Fornecedor

▼

Ref / Solicitação de materiais

Reposición de stock

ⓧ ▼

Centro de custo

▼

Criticidade

▼

Condições

▼

Moeda

Colombian Peso

ⓧ ▼

Valor Cambio

\$ COP 1

Observação

Itens Total: 2

	Descrição	Status	Qtde Pedida	Quantidade Pendente	Custo unitário	Imposto	Custo total
	{ 0001010000100014 } ACEITE A-MOBIL GEAR 680(SM) 325659-985	Criado	30	30	\$ COP 40.000,00	Exento 0 %	\$ COP 1.200.000,00
	{ 0002020000100112 } MANGUERA HIDRAUL. 1/2 X 1150 MM. (SM)	Criado	4	4	\$ COP 120.000,00	Exento 0 %	\$ COP 480.000,00
Subtotal							\$ COP 1.680.000,00
Exento							0 % \$ COP 0,00
Total							\$ COP 1.680.000,00

Estados:

No pedido de compra: Temos um status para o gerenciamento de solicitações de materiais. Esse status é gerado na Solicitação de Material quando um Pedido de Compra é criado a partir dessa solicitação em um Depósito.

Não entregue: O status "Não entregue" no Fractal One indica que os materiais solicitados em uma Requisição de Material ainda não foram entregues ou processados. Esse estágio indica que os produtos ou suprimentos solicitados estão pendentes para serem disponibilizados no depósito correspondente. Esse status dá visibilidade aos materiais que ainda estão em processamento e permite que as equipes de gerenciamento tomem as medidas necessárias para garantir a entrega no prazo.

Entrega total: O status "Entrega total" no Fractal One indica que todos os materiais solicitados em uma Requisição de Material foram entregues e processados com sucesso no depósito designado. Esse estágio confirma que todos os itens necessários foram fornecidos e estão disponíveis para uso nas operações correspondentes. O status "Full Delivery" simplifica o gerenciamento de estoque e garante que todos os materiais necessários estejam disponíveis para o trabalho planejado.

Cancelada: Quando uma Solicitação de Material está no status "Cancelada" na Fractal One, significa que a solicitação foi cancelada e não está mais sendo considerada para processamento. Esse status se aplica quando a solicitação original não é mais relevante

devido a alterações nos planos operacionais ou modificação de requisitos. Marcar uma solicitação como "Cancelada" permite um gerenciamento claro e organizado das solicitações de materiais e garante que somente as solicitações relevantes avancem no processo.

Solicitações de materiais
Minhas Solicitações

Pesquisar... Versão anterior

	ID	Status	Almoxarifado de Destino	Data de criação	Data de entrega	Referência	Responsável	Observe
<input type="checkbox"/>	PO-52-21	No pedido de compra	Alfr Almacén	2024-03-14	2024-03-14	Reposición de stock	Agustín Symcia	
<input type="checkbox"/>	PO-50-21	No pedido de compra	Alfr Almacén	2024-03-14	2024-03-14	Faltantes en Bodega	Adriana Zambrano	
<input type="checkbox"/>	PG-2-24	Entrega total	ALMACEN PG CONTRATIST...	2024-03-05	2024-03-05	Se requiere para la r...	Administrador local ...	
<input type="checkbox"/>	OC-2	Entrega total	ALMACEN FRIGORIFICO	2024-03-05	2024-03-05	Se requiere para la r...		
<input type="checkbox"/>	PO-48-21	Entrega parcial	Alfr Almacén	2024-02-29	2024-02-28	ZAS-9090		
<input type="checkbox"/>	PO-46-21	No pedido de compra	Alfr Almacén	2024-02-29	2024-02-28	ZAS-8080	Alfredo Sandoval Re...	
<input type="checkbox"/>	PO-44-21	No pedido de compra	Alfr Almacén	2024-02-29	2024-02-29	ZAS-1510	Alfredo Sandoval Re...	Entrega
<input type="checkbox"/>	OC19	Entrega parcial	Almacén de Materias Primas	2024-02-28	2024-02-28	Test Tamayo		
<input type="checkbox"/>	OC-41	Entrega total	ALMACEN PRUEBAS FELIPE...	2024-02-28	2024-02-28	FALTA MATERIALES ...		
<input type="checkbox"/>	3	Não entregue	ALMACEN SYNLAB	2024-02-28	2024-02-28	PRUEBA 2		
<input type="checkbox"/>	OC-4	Não entregue	AIRPORT MANAGEMENT SE...	2024-02-28	2024-02-28	Test Nicolas		
<input type="checkbox"/>	OC16	No pedido de compra	Almacén de Materias Primas	2024-02-28	2024-02-28	Test	Aaraul	
<input type="checkbox"/>	1	Entrega total	ALMACEN SYNLAB	2024-02-28	2024-02-28	PRUEBA	Aaraul	

Mostrando 50 de 297

Automatizador de requisição de material

Na Fracttal one, temos duas regras de automação para simplificar as requisições e solicitações de materiais.

Notificar os usuários sobre novas requisições de materiais para melhorar a visibilidade e a tomada de decisões.

Test

Salvar

Habilitado

Informações
Você tem alterações pendentes para salvar!

detalhes

Geral

Condições

Ações

Módulo

Solicitações de materiais

Sub-Módulo

Minhas Solicitações

Evento

Novo pedido de material

Descrição

Test