

Qu'est-ce qu'un compteur et comment accéder au module de comptage?

help2.fractal.com/hc/fr/articles/24943838388365-Qu-est-ce-qu-un-compteur-et-comment-accéder-au-module-de-comptage

Qu'est-ce qu'un compteur ?

Un compteur est un instrument ou dispositif qui quantifie et enregistre la valeur d'une grandeur physique ou chimique, telle que le volume d'un liquide ou d'un gaz, la quantité d'électricité consommée, la pression, la température, entre autres. Ces dispositifs sont essentiels pour la surveillance, le contrôle et la gestion de divers processus dans différentes industries.

Dans ce module, il sera possible d'avoir une traçabilité complète de toutes les lectures de compteurs associées aux actifs, ainsi que l'enregistrement et le contrôle de l'activation des tâches associées.

Comment entrer dans le module de comptage?

Pour entrer dans le module, vous devez d'abord cliquer sur le bouton de menu en haut à gauche de la barre d'outils principale de la plate-forme et dérouler le menu Suivi, afin que le système vous présente les différents sous-modules.

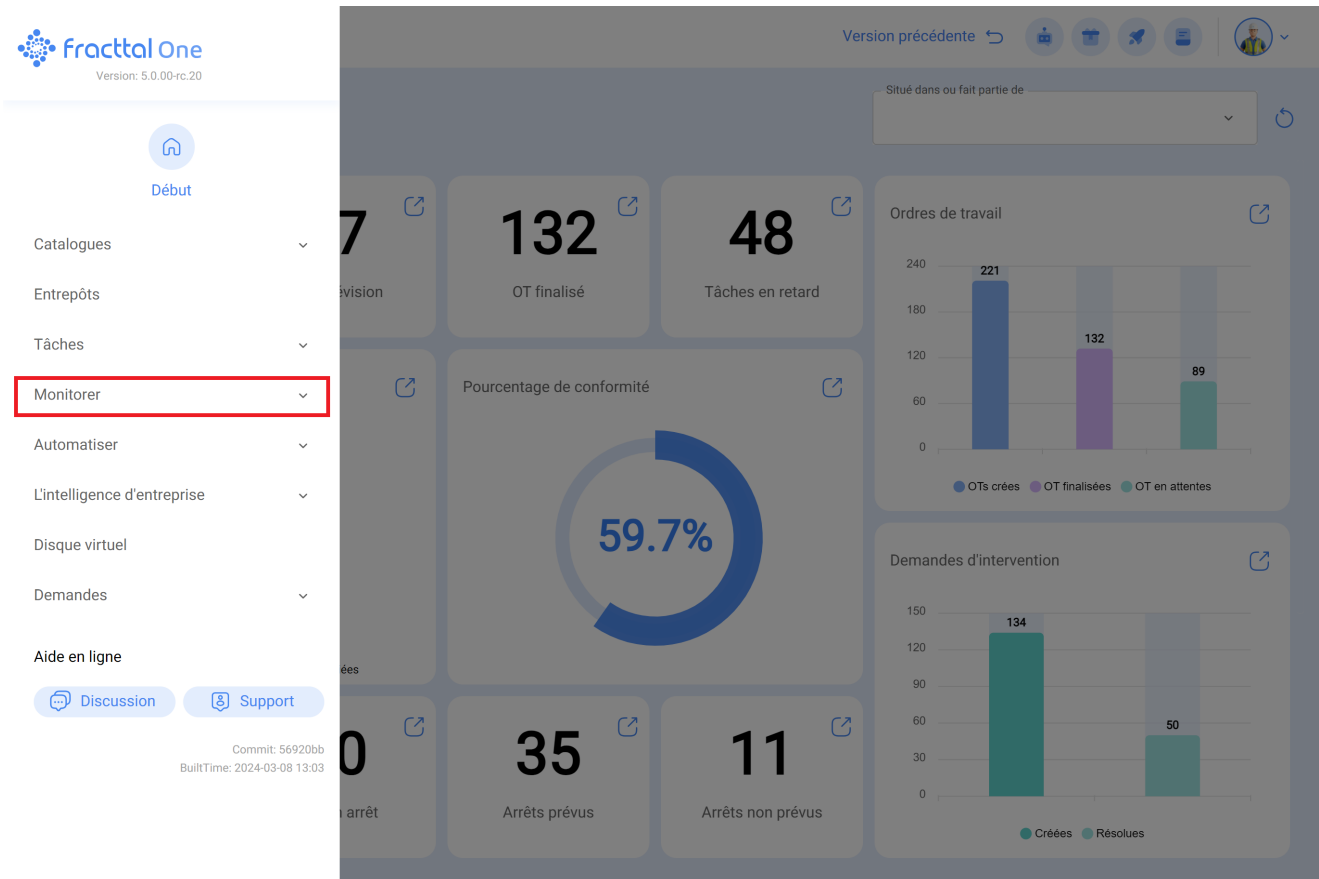
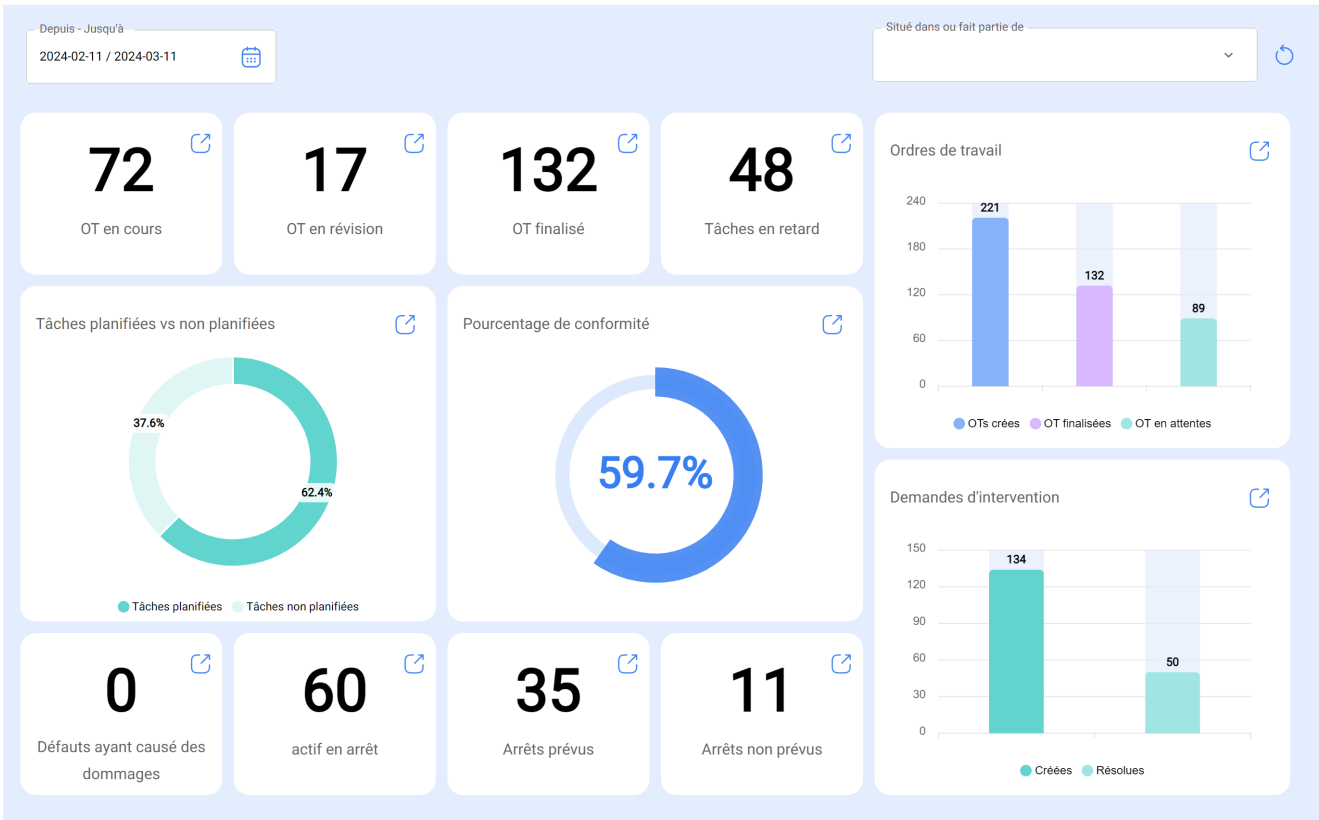

En déroulant le menu, vous trouverez les sous-modules suivants :

- **Compteurs**
- **Boîte Fractal**
- **Fracttal à bord**

Il suffit ensuite de cliquer sur "Compteurs" pour que le système affiche enfin les compteurs créés dans le système.

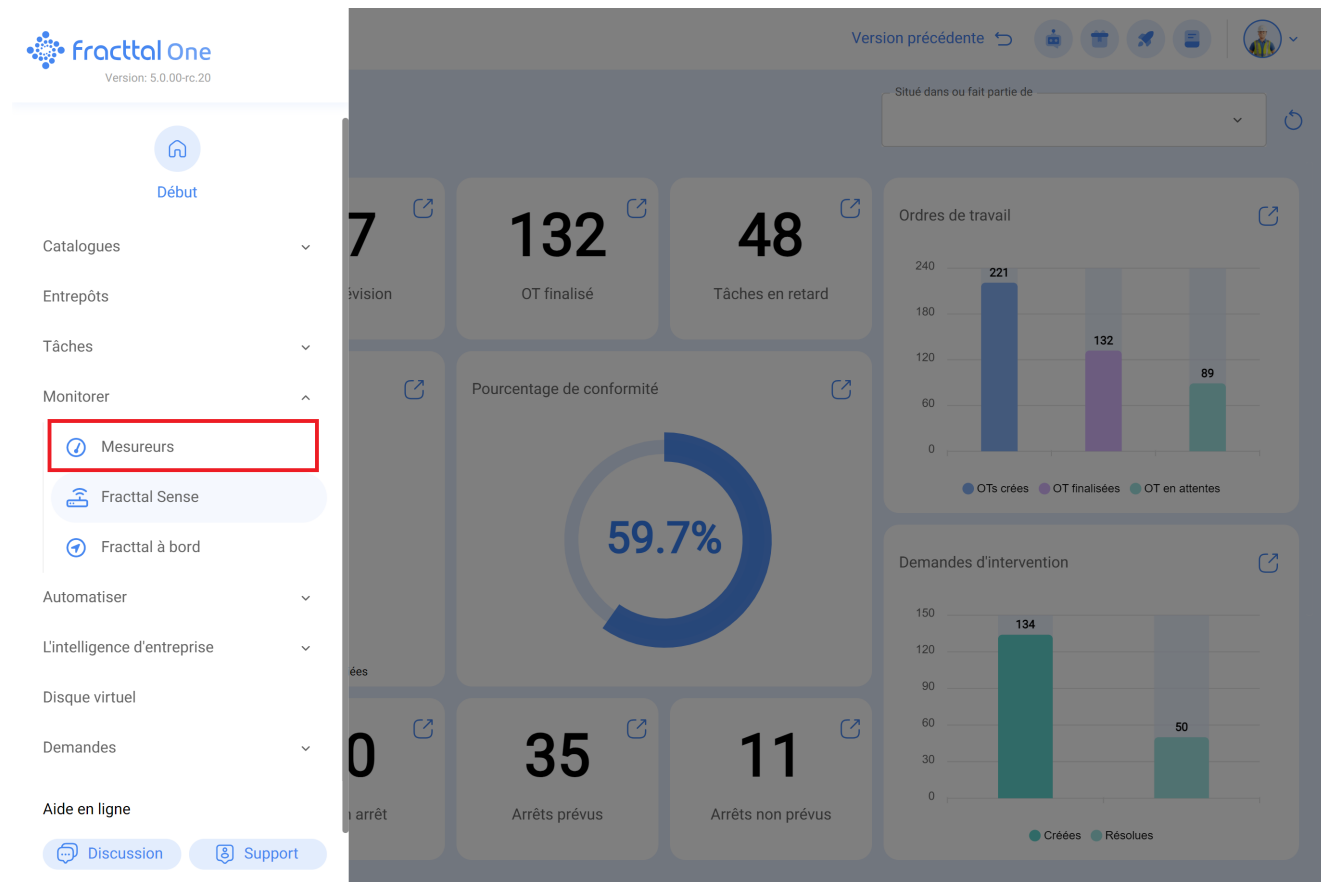

Liste Avancée

<input type="checkbox"/>	Situé dans ou fait partie de	Description Capteur / Compteur	Activé	Numéro de série	est comptable / accumule...
<input type="checkbox"/>	CALDERA 300BHP JCT	AMPLIFICADOR HONEYWELL	Oui		Non
<input type="checkbox"/>	CALDERA 300BHP JCT	DISPLAY VARIADOR	Oui		Non
<input type="checkbox"/>	CALDERA 300BHP JCT	MANOMETRO DE GAS	Oui		Non
<input type="checkbox"/>	CALDERA 300BHP JCT	DISPLAY	Oui		Non
<input type="checkbox"/>	Scooter { STG 27E } Kimco	Odometro Kimco Urban S	Oui	OKUS STG 27E	Oui
<input type="checkbox"/>	Embotelladora N1	Cantidad Producido (Contador)	Oui	EN1 C	Oui
<input type="checkbox"/>	Embotelladora N2	Cantidad Producido (por Rango)	Oui	EN2 PR	Non
<input type="checkbox"/>	CARGADOR FRONTAL { WA470-5 } KOMATSU	CONTROL DE HORAS DE EQUIPO	Oui		Non
<input type="checkbox"/>	CARGADOR FRONTAL { WA470-5 } KOMATSU	Horometro	Oui		Oui
<input type="checkbox"/>	CARGADOR FRONTAL { WA470-5 } KOMATSU	MOTOR	Oui	A787878	Oui
<input type="checkbox"/>	COLD HOT AIR LTDA LA SERENA	CAMIONETA GERENCIA	Oui	CCCAA1122212	Non
<input type="checkbox"/>	COLD HOT AIR LTDA LA SERENA	KILOMETROS	Oui		Oui
<input type="checkbox"/>	Cientes Demo	DEMO MEDIDOR CON MIR	Oui		Oui

Affichage 342 sur 1628

