

# O que são os formulários personalizados?

---

[help2.fractal.com/hc/pt-br/articles/25230165717133-O-que-são-os-formulários-personalizados](https://help2.fractal.com/hc/pt-br/articles/25230165717133-O-que-são-os-formulários-personalizados)

Os formulários ou campos personalizados são grupos nos quais os ativos podem ser categorizados, mas têm em comum um conjunto de campos ou rótulos que podem ser criados e personalizados conforme necessário.

## Principais características:

---

1. **Campos personalizáveis:** a personalização de campos é fundamental. Os usuários podem definir e adaptar os campos de acordo com as particularidades de seus negócios ou projetos. Isso garante que as informações coletadas sejam relevantes e específicas.
2. **Flexibilidade nas tags:** tags ou rótulos personalizados são essenciais para pesquisar e filtrar dados. Os formulários personalizados permitem a criação e a atribuição flexíveis de tags, aprimorando os recursos de pesquisa e análise.
3. **Adaptabilidade aos processos comerciais:** com a possibilidade de personalizar formulários, as empresas podem adaptar a estrutura de dados aos seus processos específicos. Isso é fundamental para manter a consistência na coleta e análise de informações.

## Como criar um formulário personalizado para um ativo?

---

1. Faça login e clique no menu no canto superior esquerdo da tela.

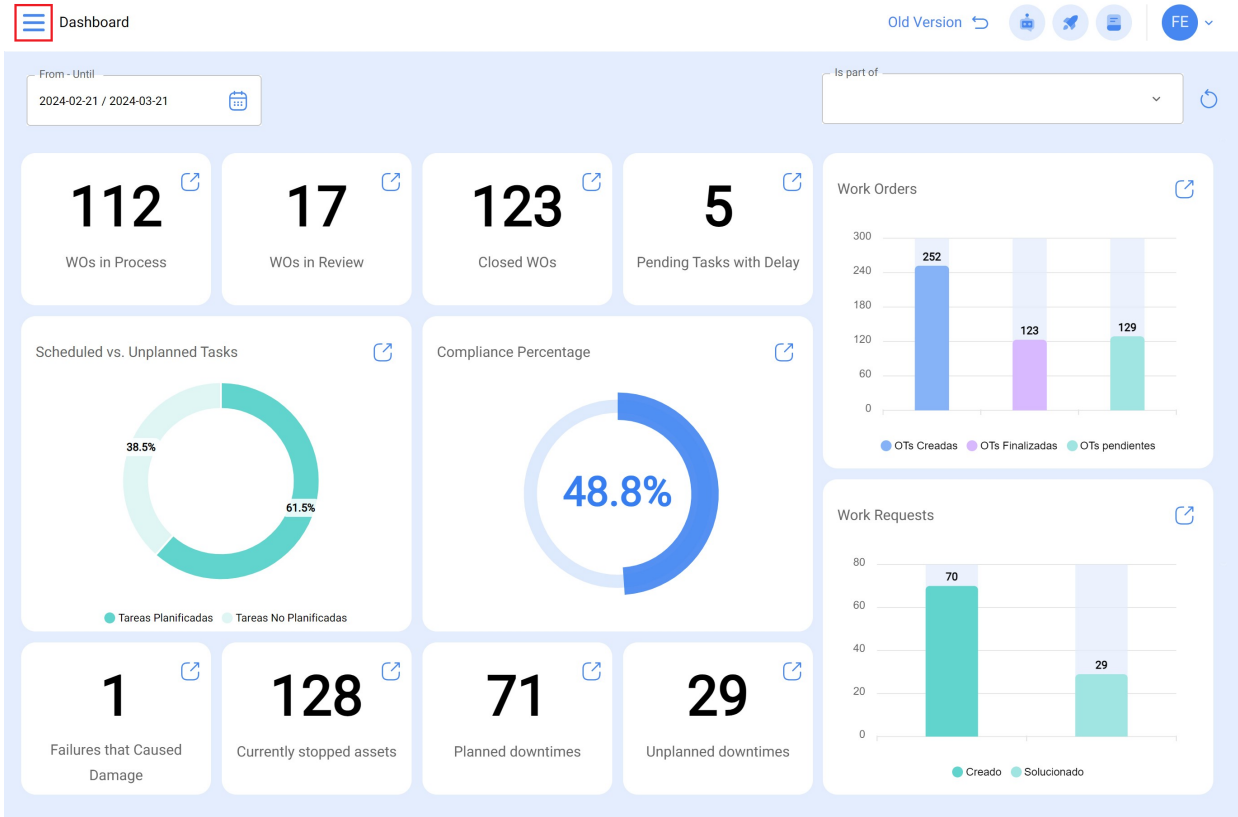

2. No menu, seleccione o módulo "Catalogues" (Catálogos).

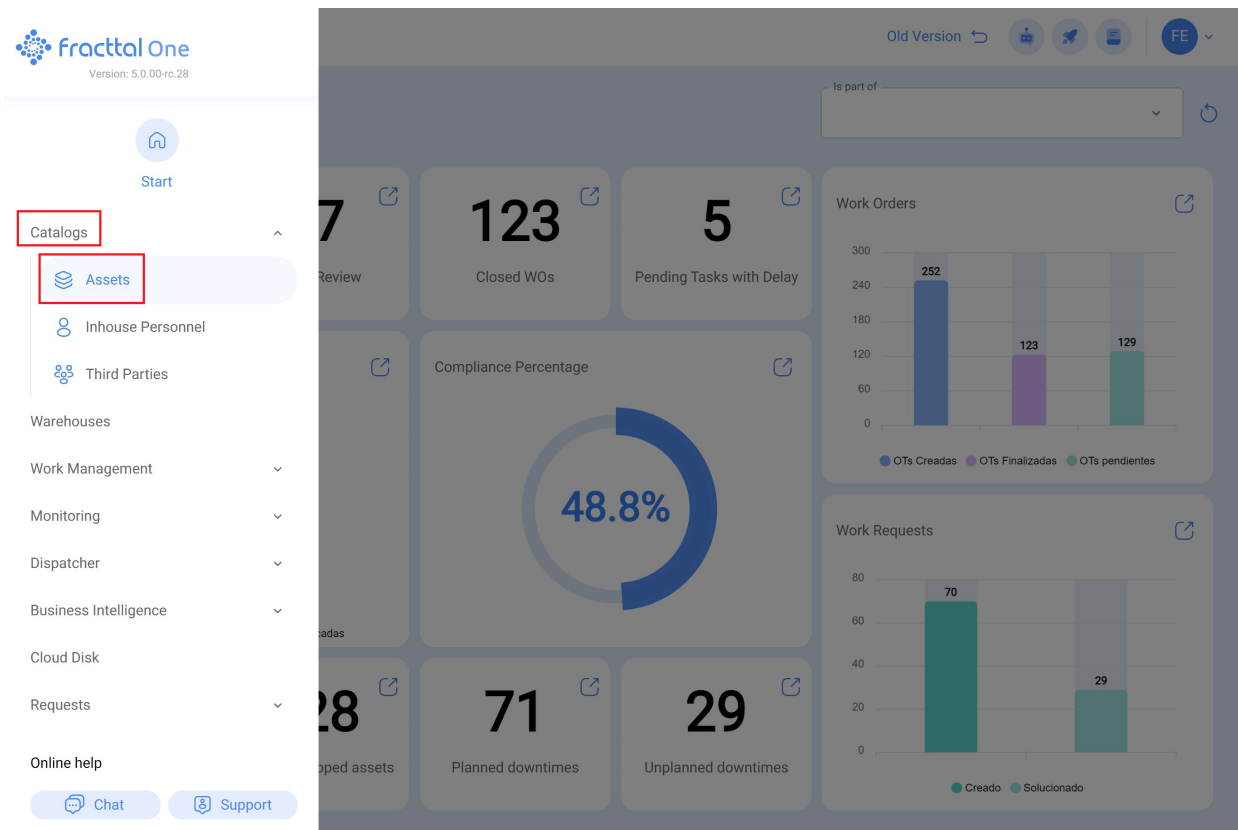

3. seleccione a opção ativa.

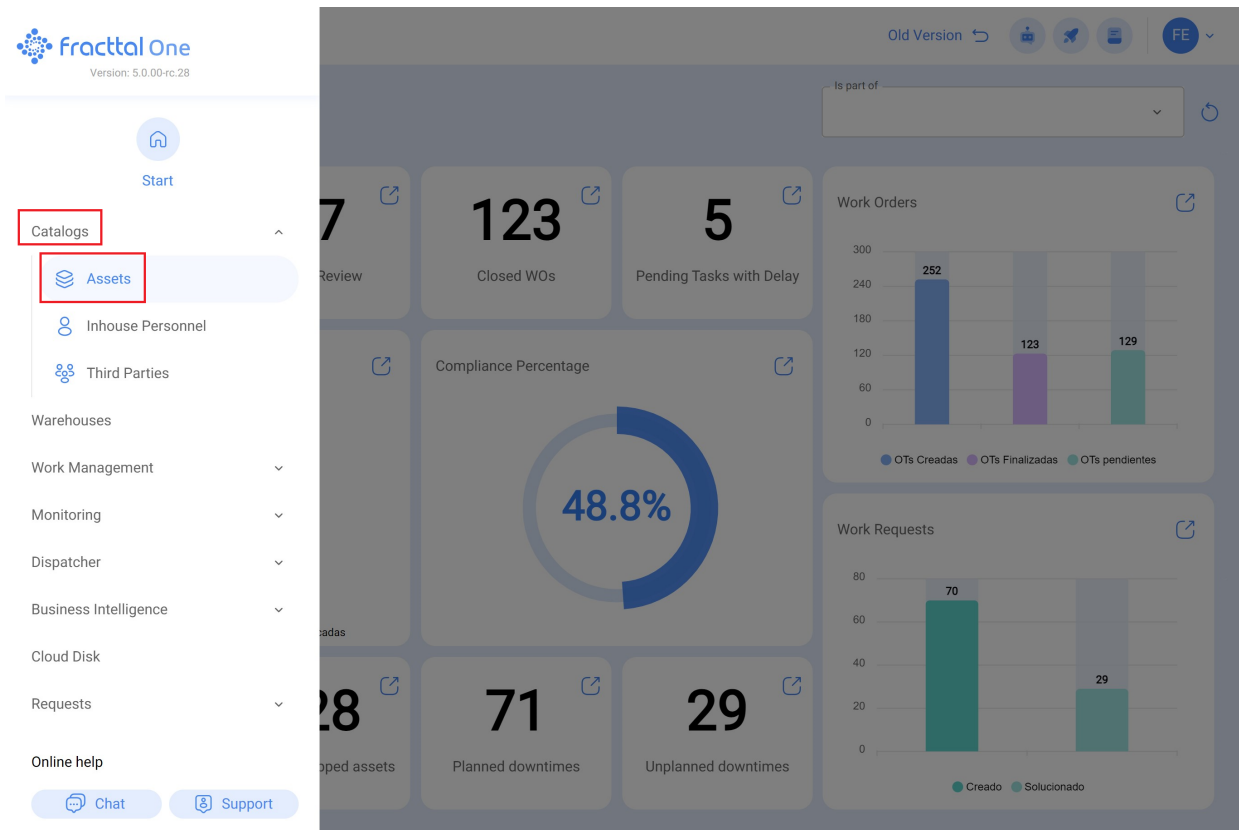

4. Seleccione o tipo de ativo no qual você deseja definir o formulário personalizado.

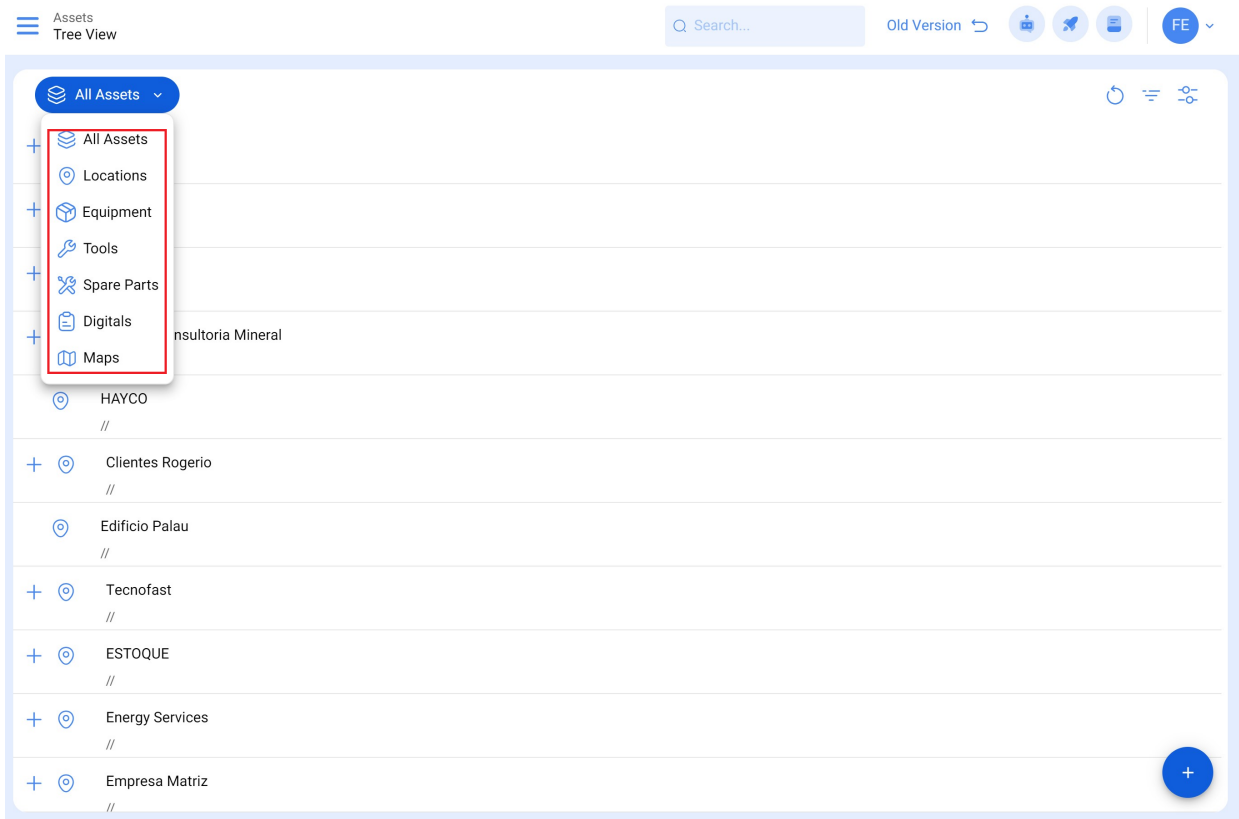

5. Selecione o ativo específico no qual você deseja definir o formulário personalizado. Se o ativo não existir, crie-o clicando no símbolo de adição (+) no canto inferior direito.

Assets  
Equipment

Q Search... Old Version ↶

Equipment

List Treemap

<input type="checkbox"/>	Description	Enabled	Out of Service	Code	Group 1	Hours of average daily use...	Plan
<input type="checkbox"/>	{ 0000-4 } VENTILADOR MECANICO MAQUET CRITICAL CARE	No	No	0000-4	CLASE 1	24:00	
<input type="checkbox"/>	{ 000-2 } VENTILADOR MECANICO ARYZTA	Yes	Yes	000-2	CLASE 1	24:00	PL
<input type="checkbox"/>	{ 000-3 } VENTILADOR MECANICO ARYZTA	Yes	No	000-3	CLASE 1	24:00	PL
<input type="checkbox"/>	{ 001-01 } MAQUINA DE EMPAQUE	No	No	001-01		24:00	
<input type="checkbox"/>	{ 001-02 } MAQUINA DE EMPAQUE	Yes	No	001-02		24:00	
<input type="checkbox"/>	{ 001235 } Carro Ford	Yes	No	001235		24:00	
<input type="checkbox"/>	{ 01APO1001 } TURBINA G1 ANDRYZ	Yes	No	01APO1001		24:00	
<input type="checkbox"/>	{ 01APO1002 } GOBERNADOR DE TURBINA	Yes	No	01APO1002		24:00	
<input type="checkbox"/>	{ 05 } BEBEDOURO - JOÃO LUCAS	Yes	No	05		24:00	PL
<input type="checkbox"/>	{ 1213 } MAQUINA PRINCIPAL	Yes	No	1213		24:00	
<input type="checkbox"/>	{ 1214 } Break principal Eafit Idiomas Emerson	Yes	No	1214	Suministro	24:00	Ma
<input type="checkbox"/>	{ 123123 } Vehículo Consignaciones Bertolaza	Yes	No	123123		24:00	MT

Showing 50 of 3124

+

6. No ativo selecionado, no menu do lado esquerdo, escolha a opção "Custom Form" (Formulário personalizado).

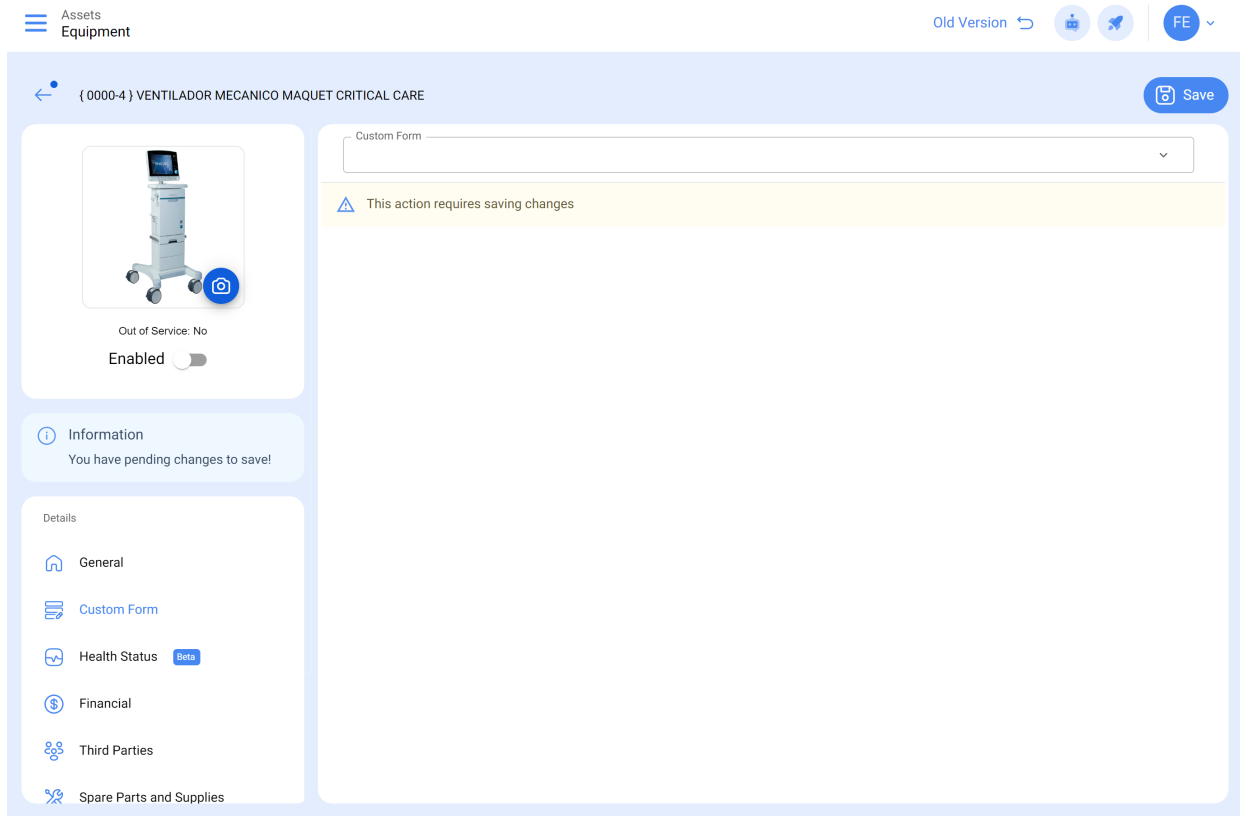

7. Clique no retângulo sob o título "Custom Form" (Formulário personalizado).

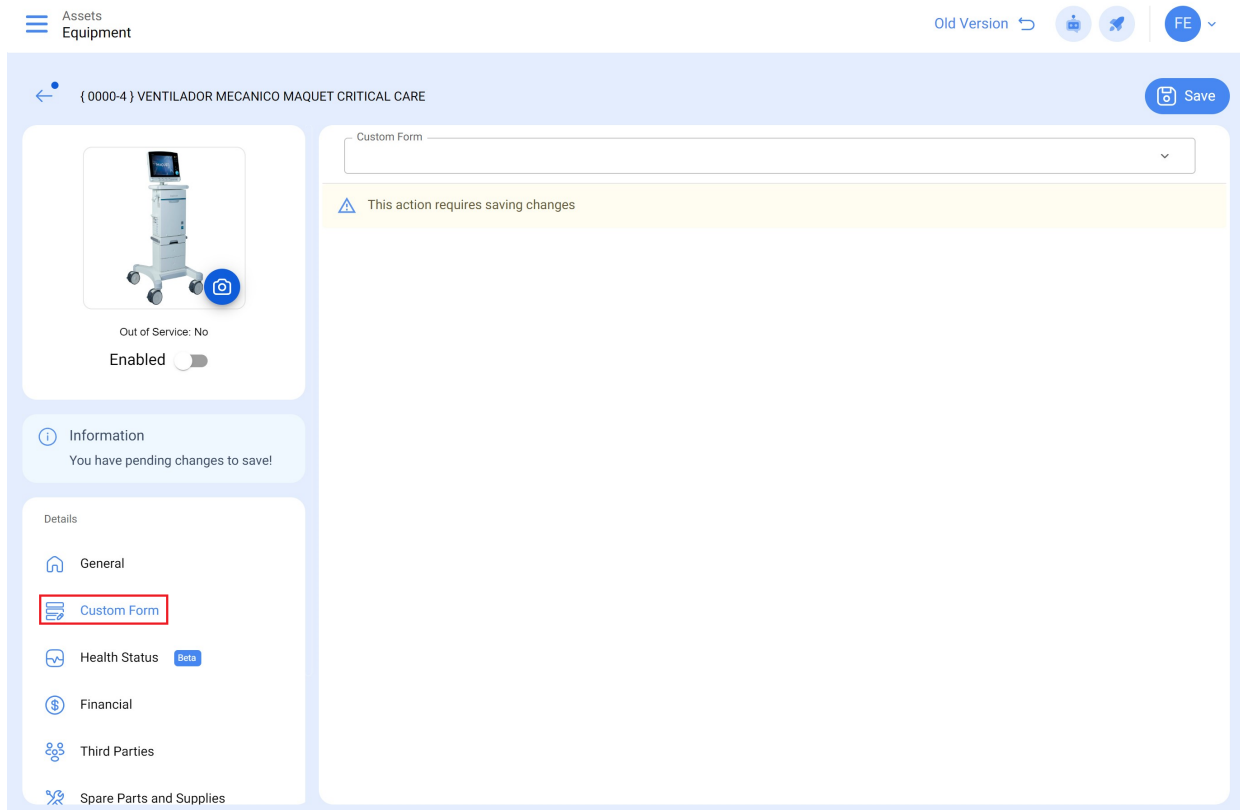

8. Haga clic en el botón más (+) en la esquina inferior derecha del recuadro.

Assets  
Equipment

{ 0000-4 } VENTILADOR MECANICO MAQUET CRITICAL CARE

Out of Service: No  
Enabled

Information  
You have pending changes to save!

Details

- General
- Custom Form
- Health Status Beta
- Financial
- Third Parties
- Spare Parts and Supplies

Custom Form

This action requires saving changes

- Equipo Goiko
- EETT Ubicaciones CIEMSA
- Prueba
- FICHA ADICIONAL DE LLENADORAS
- CARACTERISTICAS DE CHILLERS
- FORMULARIO PARA KITS
- FORMULARIO PARA CORTADORA DE PLASMA
- EETT EQUIPOS BLASTING
- CARACTERISTICAS GENERALES DE BALANZAS

Showing 50 of 256

+

9.

Na caixa de descrição, adicione um título que reflita a finalidade de seu novo formulário personalizado e clique em "Save" (Salvar).

10. Seleccione o título recém-criado.

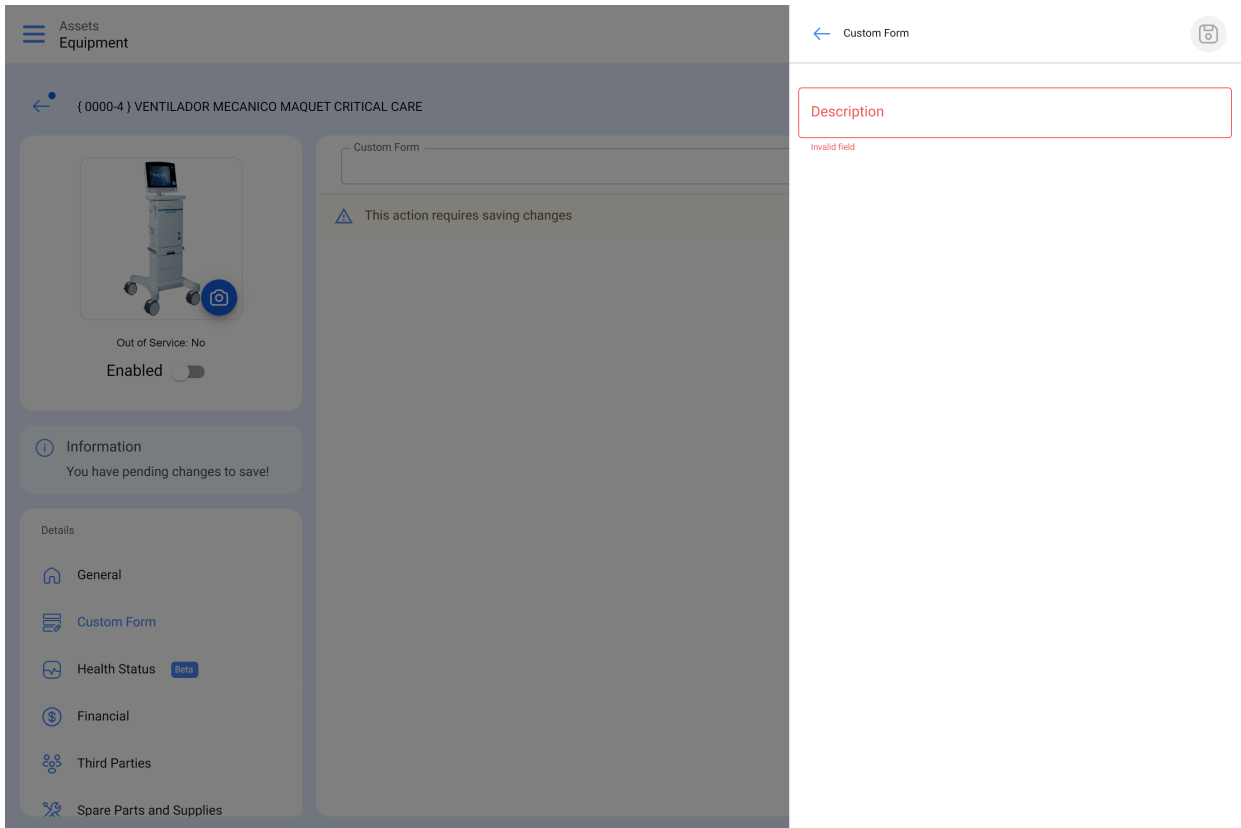

11. Clique no ícone de lápis no papel.

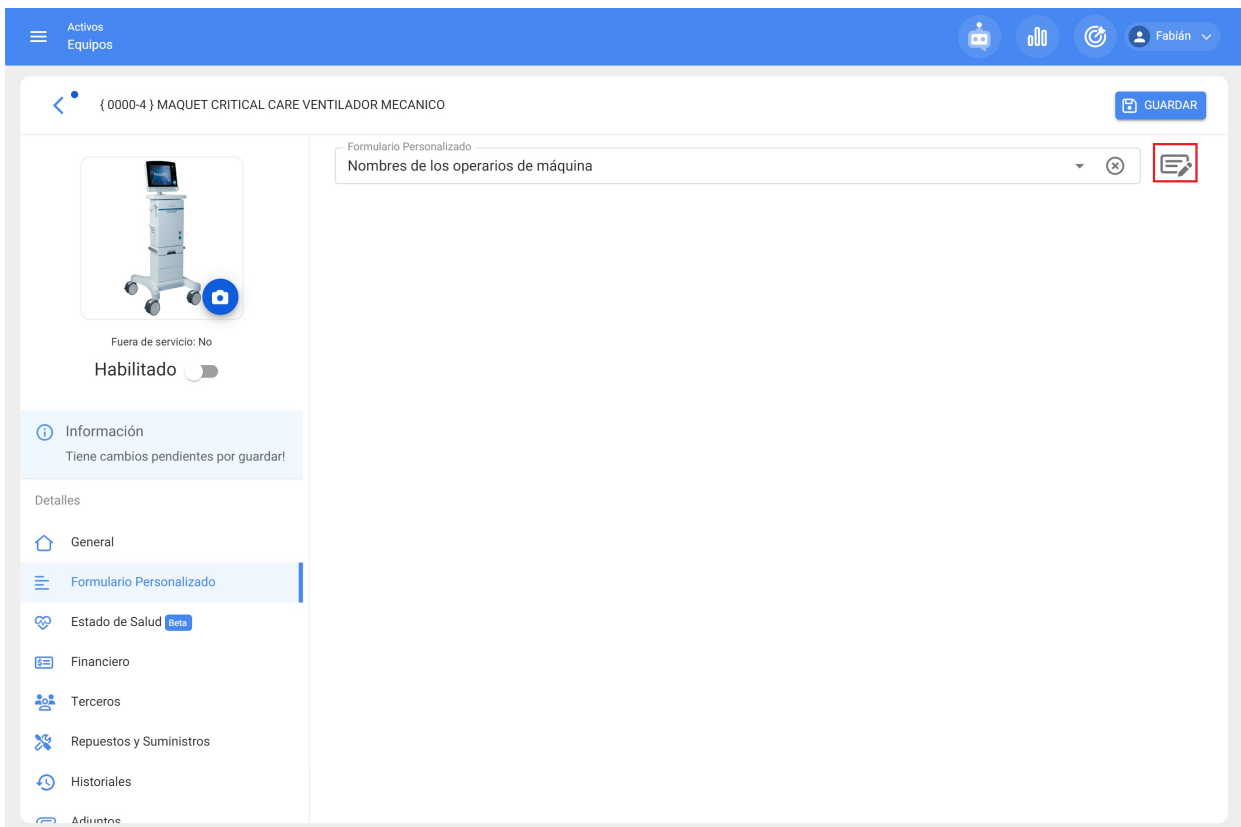

12. Clique no símbolo de mais (+) no canto inferior direito da caixa.

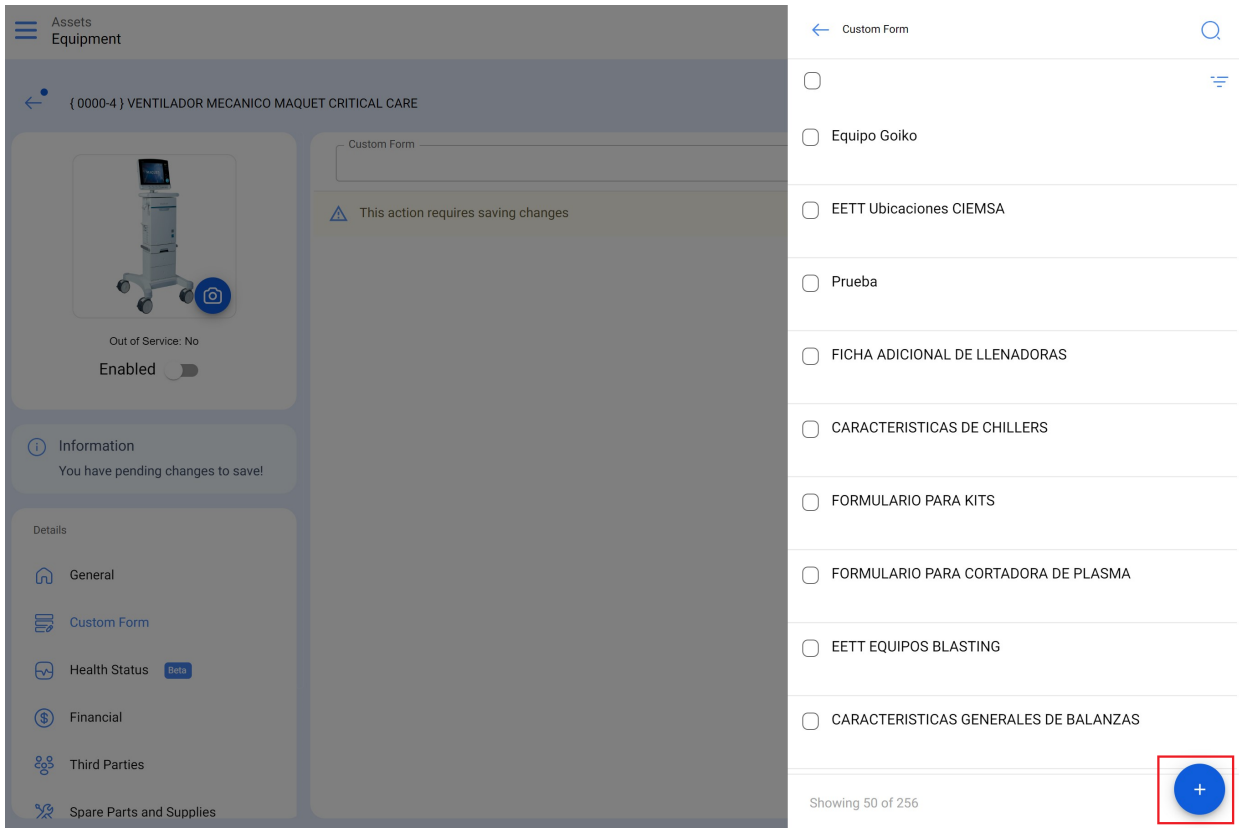

13. Na caixa de rótulo, digite um título que represente os dados que você deseja obter no formulário personalizado (por exemplo, Peso, Tensão etc.) e clique em "Salvar".

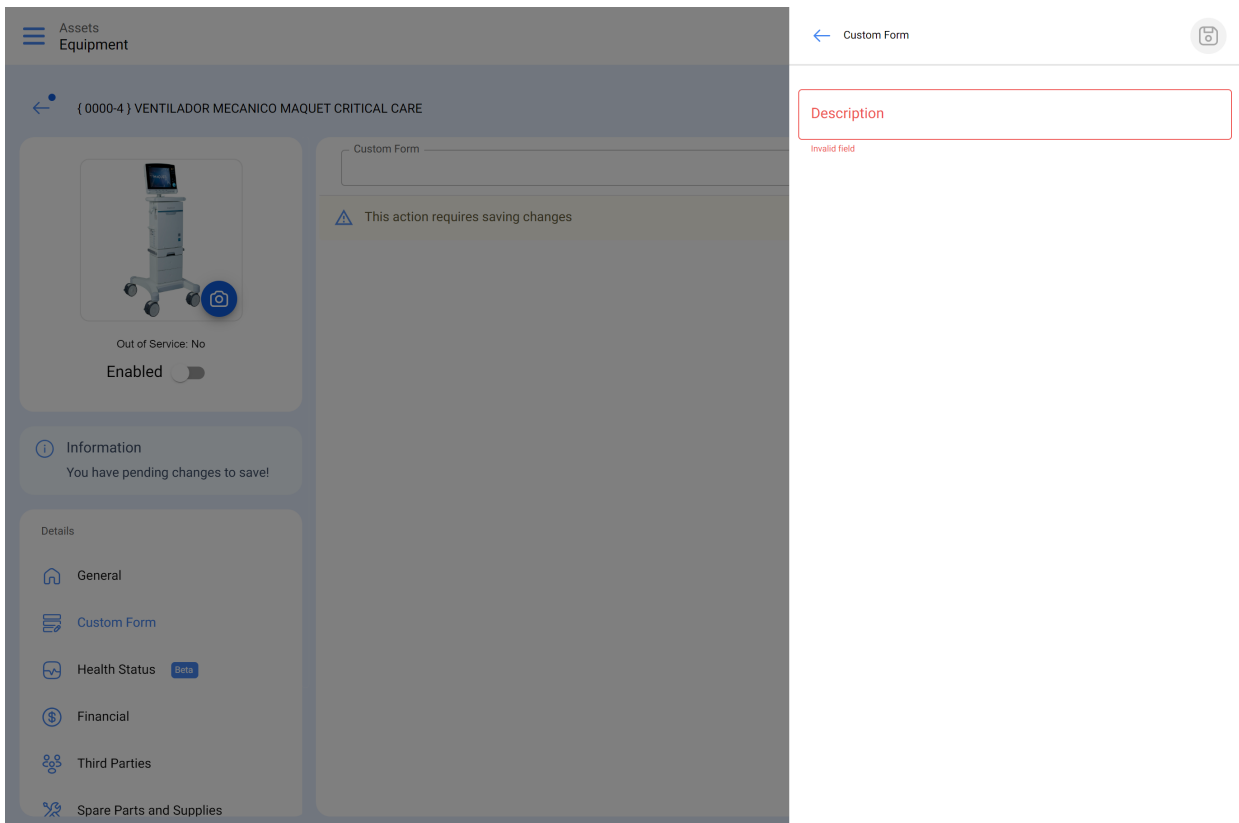

14. Se você quiser adicionar mais dados ao formulário personalizado, repita a etapa anterior.

Assets  
Equipment

( 0000-4 ) VENTILADOR MECANICO MAQUET CRITICAL CARE

Out of Service: No  
Enabled

Information  
You have pending changes to save!

Details

- General
- Custom Form
- Health Status Beta
- Financial
- Third Parties
- Spare Parts and Supplies

Custom Form  
AM Shift

This action requires saving changes

Label  
AM Shift

Label  
PM Shift

2 from 100

+

15. Por fim, clique em "Save" (Salvar) para registrar os dados em seu novo formulário personalizado.

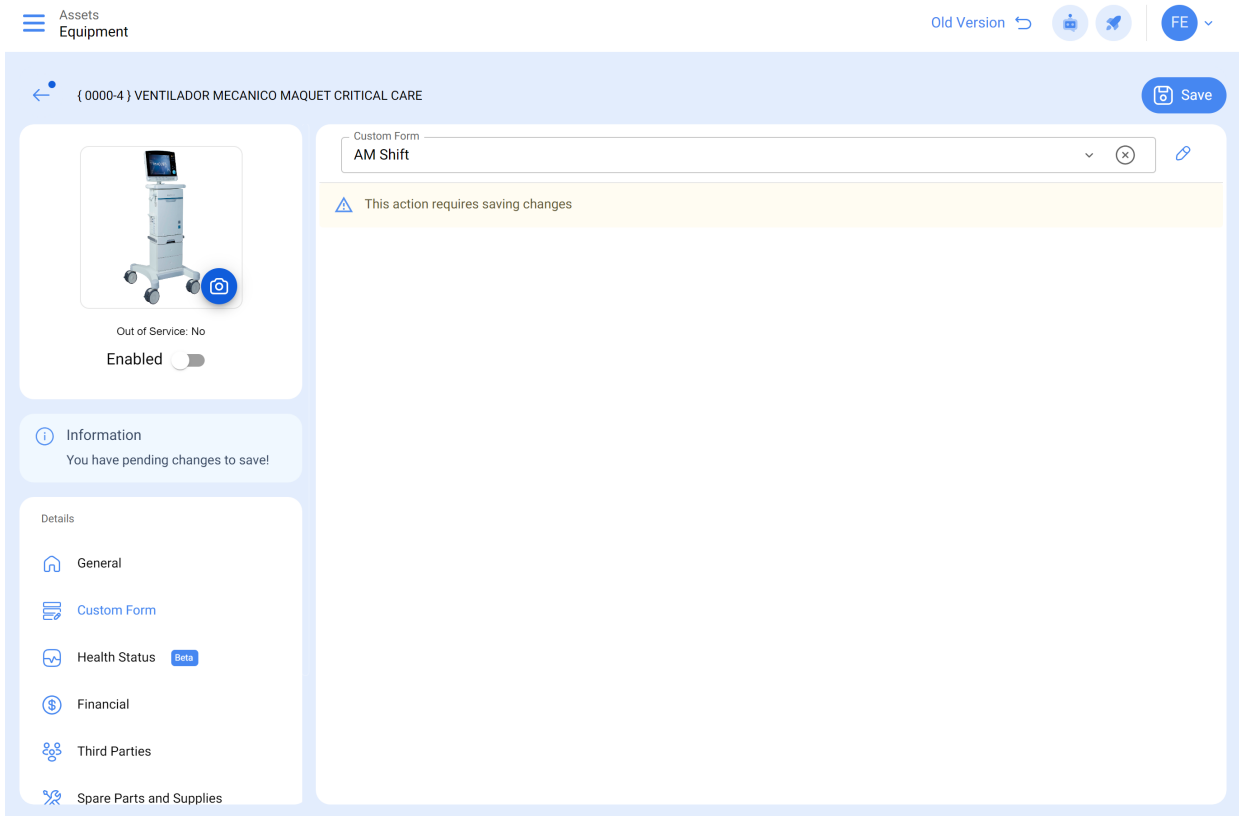

Seguindo essas etapas, você terá criado com sucesso um formulário personalizado e inserido as informações desejadas.

← { 0000-4 } VENTILADOR MECANICO MAQUET CRITICAL CARE Save

Out of Service: No  
Enabled

Custom Form  
AM Shift

AM Shift

PM Shift

Details

- General
- Custom Form
- Health Status Beta
- Financial
- Third Parties
- Spare Parts and Supplies
- Historical
- Attachments

✔️ Action Done ✕

Lembre-se de que essas informações que você criou no formulário personalizado podem ser filtradas caso você queira extrair informações.

## Como faço para filtrar um formulário personalizado existente?

---

1. Faça login e clique no menu no canto superior esquerdo da tela.

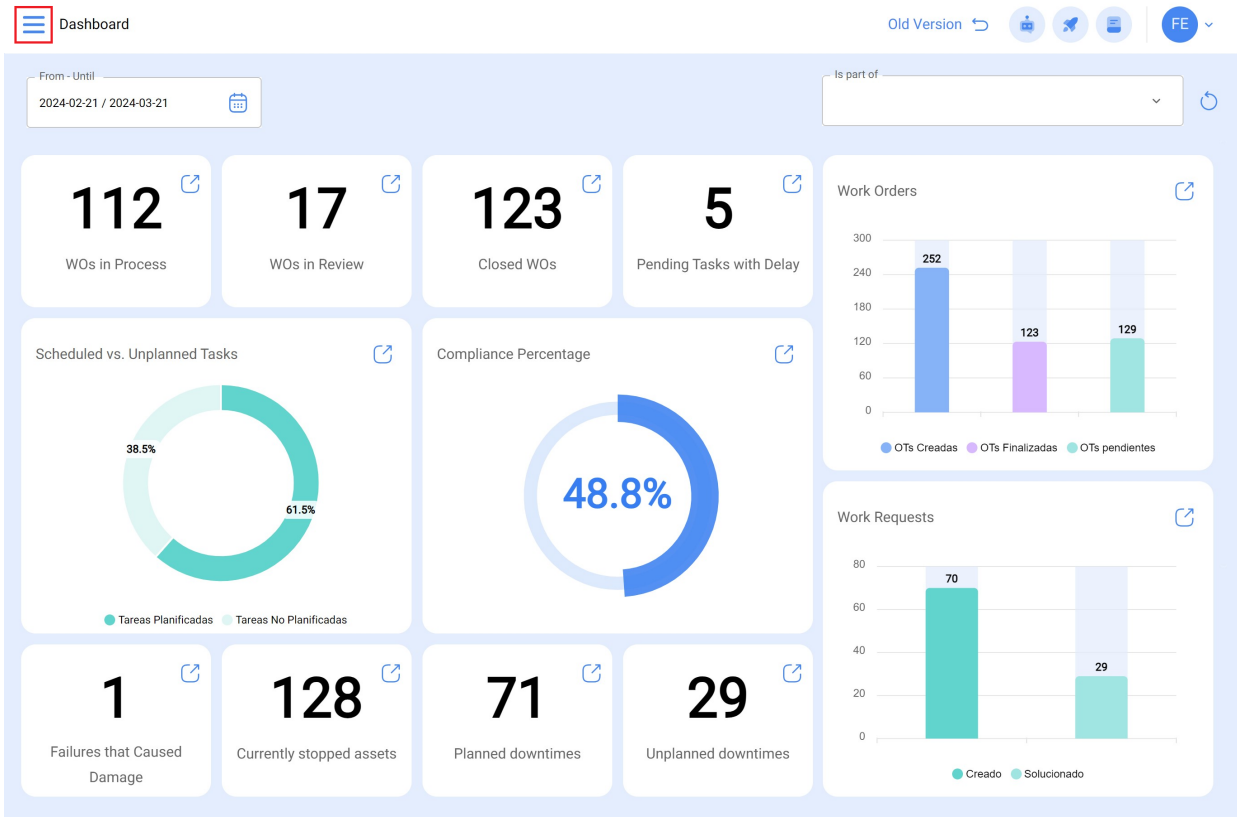

2. No menu, seleccione o módulo "Catalogues" (Catálogos).

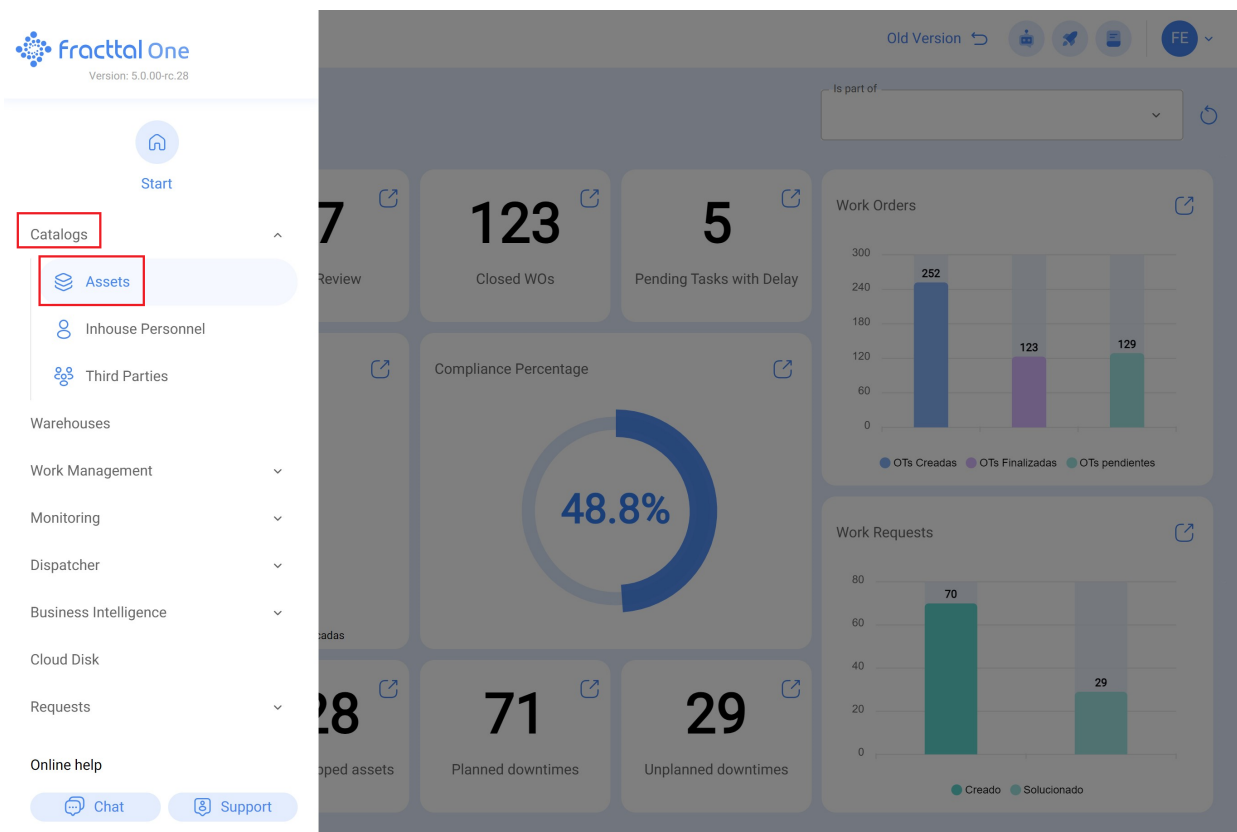

3. seleccione a opção ativa.

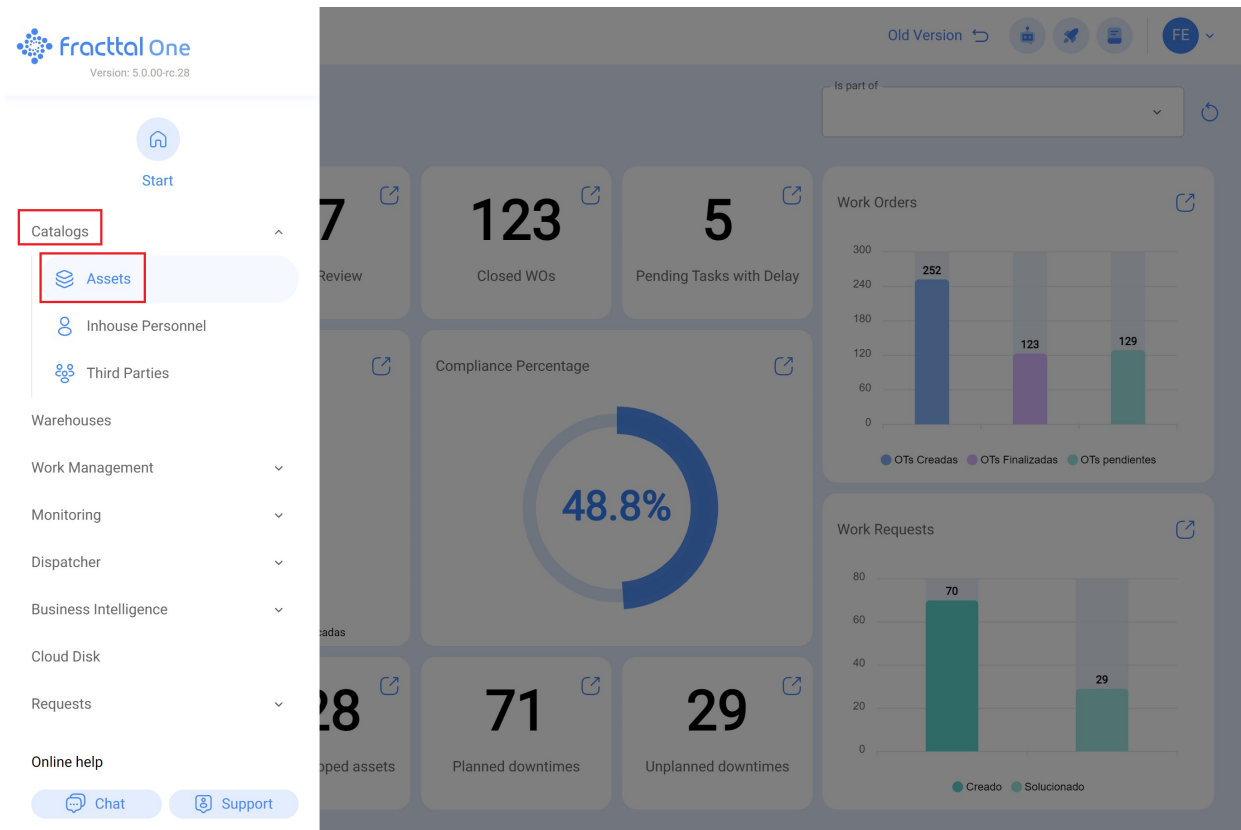

4. Seleccione o tipo de ativo no qual você deseja definir o filtro de formulário personalizado.

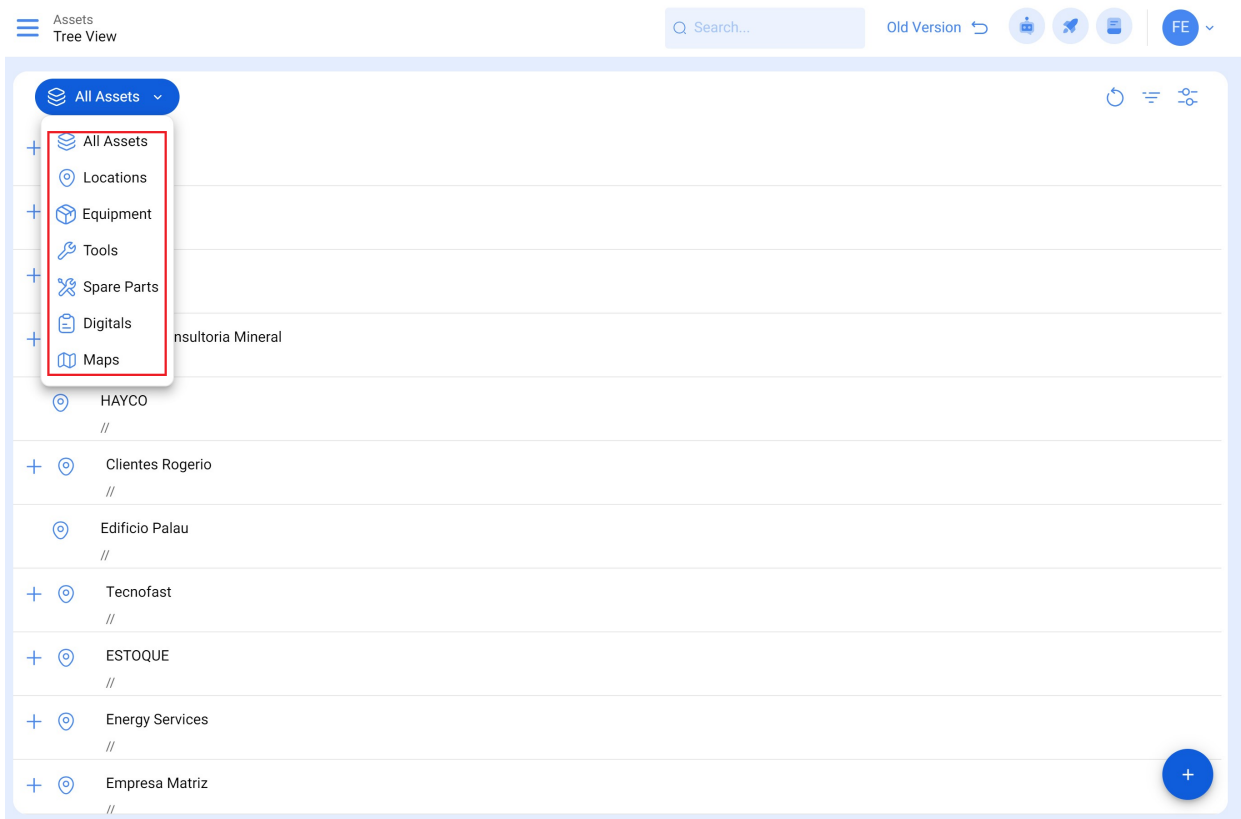

## 5. Seleccione a opção de filtro.

	Habilitado	Fuera de servicio...	Descripción	Código	Nombre DEL EQUIPO	Fabri
<input type="checkbox"/>	No	No	{ 0000-4 } MAQUET CRITICAL CARE VENTILADOR MECANICO	0000-4	VENTILADOR MECANICO	MA
<input type="checkbox"/>	Si	Si	{ 000-2 } MAQUET CRITICAL CARE VENTILADOR MECANICO	000-2	VENTILADOR MECANICO	MA
<input type="checkbox"/>	Si	No	{ 000-3 } MAQUET CRITICAL CARE VENTILADOR MECANICO	000-3	VENTILADOR MECANICO	MA
<input type="checkbox"/>	No	No	{ 001-01 } MAQUINA DE EMPAQUE	001-01	MAQUINA DE EMPAQUE	
<input type="checkbox"/>	Si	No	{ 001-02 } MAQUINA DE EMPAQUE	001-02	MAQUINA DE EMPAQUE	
<input type="checkbox"/>	Si	No	{ 001235 } Ford Carro	001235	Carro	Fon
<input type="checkbox"/>	Si	No	{ 01APO1001 } ANDRYZ TURBINA G1	01APO1001	TURBINA G1	ANI
<input type="checkbox"/>	Si	No	{ 01APO1002 } GOBERNADOR DE TURBINA	01APO1002	GOBERNADOR DE TURBINA	
<input type="checkbox"/>	Si	No	{ 05 } BEBEDOURO - JOÃO LUCAS	05	BEBEDOURO - JOÃO LUCAS	
<input type="checkbox"/>	Si	No	{ 1213 } MAQUINA PRINCIPAL	1213	MAQUINA PRINCIPAL	
<input type="checkbox"/>	Si	No	{ 1214 } Emerson Break principal Eafit Idiomas	1214	Break principal Eafit Idiomas	Emv
<input type="checkbox"/>	Si	No	{ 123123 } Vehiculo Consignaciones Bertolaza	123123	Vehiculo Consignaciones Bertolaza	

## 6. Nas diferentes opções, procure a caixa "formulário personalizado" na parte inferior.

	Habilitado	Fuera de servicio...	Descripción
<input type="checkbox"/>	No	No	{ 0000-4 } MAQUET CRITICAL CARE VENTILADOR MECANICO
<input type="checkbox"/>	Si	Si	{ 000-2 } MAQUET CRITICAL CARE VENTILADOR MECANICO
<input type="checkbox"/>	Si	No	{ 000-3 } MAQUET CRITICAL CARE VENTILADOR MECANICO
<input type="checkbox"/>	No	No	{ 001-01 } MAQUINA DE EMPAQUE
<input type="checkbox"/>	Si	No	{ 001-02 } MAQUINA DE EMPAQUE
<input type="checkbox"/>	Si	No	{ 001235 } Ford Carro
<input type="checkbox"/>	Si	No	{ 01APO1001 } ANDRYZ TURBINA G1
<input type="checkbox"/>	Si	No	{ 01APO1002 } GOBERNADOR DE TURBINA
<input type="checkbox"/>	Si	No	{ 05 } BEBEDOURO - JOÃO LUCAS
<input type="checkbox"/>	Si	No	{ 1213 } MAQUINA PRINCIPAL
<input type="checkbox"/>	Si	No	{ 1214 } Emerson Break principal Eafit Idiomas
<input type="checkbox"/>	Si	No	{ 123123 } Vehiculo Consignaciones Bertolaza

## 7. Use o nome do formulário personalizado que você criou anteriormente.

Habilitado	Fuera de servicio...	Descripción
No	No	{ 0000-4 } MAQUET CRITICAL CARE VENTILADOR MECANICO
Si	Si	{ 000-2 } MAQUET CRITICAL CARE VENTILADOR MECANICO
Si	No	{ 000-3 } MAQUET CRITICAL CARE VENTILADOR MECANICO
No	No	{ 001-01 } MAQUINA DE EMPAQUE
Si	No	{ 001-02 } MAQUINA DE EMPAQUE
Si	No	{ 001235 } Ford Carro
Si	No	{ 01APO1001 } ANDRYZ TURBINA G1
Si	No	{ 01APO1002 } GOBERNADOR DE TURBINA
Si	No	{ 05 } BEBEDOURO - JOÃO LUCAS
Si	No	{ 1213 } MAQUINA PRINCIPAL
Si	No	{ 1214 } Emerson Break principal Eafit Idiomas
Si	No	{ 123123 } Vehiculo Consignaciones Bertolaza

## 8. Seleccione aplicar filtros.

Habilitado	Fuera de servicio...	Descripción
No	No	{ 0000-4 } MAQUET CRITICAL CARE VENTILADOR MECANICO
Si	Si	{ 000-2 } MAQUET CRITICAL CARE VENTILADOR MECANICO
Si	No	{ 000-3 } MAQUET CRITICAL CARE VENTILADOR MECANICO
No	No	{ 001-01 } MAQUINA DE EMPAQUE
Si	No	{ 001-02 } MAQUINA DE EMPAQUE
Si	No	{ 001235 } Ford Carro
Si	No	{ 01APO1001 } ANDRYZ TURBINA G1
Si	No	{ 01APO1002 } GOBERNADOR DE TURBINA
Si	No	{ 05 } BEBEDOURO - JOÃO LUCAS
Si	No	{ 1213 } MAQUINA PRINCIPAL
Si	No	{ 1214 } Emerson Break principal Eafit Idiomas
Si	No	{ 123123 } Vehiculo Consignaciones Bertolaza

Role até a parte inferior da interface e você encontrará os dados filtrados.

costo...	Presupuesto	Url Código QR	Formulario Personalizado	Operario jornada AM	Operario jornada PM
)	EQUIPOS ( )	<a href="https://app.fracttal.com/#inventories.equipments/30048728">https://app.fracttal.com/#inventories.equipments/30048728</a>	Nombres de los operarios de máquina	Elkin Alfonso Montoya P...	Héctor Montoya

At the bottom right of the interface, there is a blue circular button with a white plus sign (+).