

Historique

help2.fractal.com/hc/fr/articles/25666662246285-Historique

Dans ce sous-module, une option est présentée permettant à l'utilisateur d'accéder à un historique des activités liées à un actif en particulier. Ces activités incluent les mouvements de localisation, les tâches assignées, les ressources utilisées, la disponibilité de l'équipement et les lectures historiques.

- Header:** Includes 'Actifs Equipements', 'Version précédente', and a user profile 'FE'.
- Asset Information:** Shows a photo of the asset, 'Hors service: Non', and a toggle for 'Activé' (Active).
- Navigation:** A sidebar on the left lists various details: Général, Formulaire personnalisé, État de Santé (Beta), Financier, Tiers, Pièces de rechange et fournitures, Historique, and Pièces jointes.
- History Table:** The main content area has tabs for LOCALISATION, TÂCHES, RESSOURCES, DISPONIBILITÉ, and LECTURES. The 'LOCALISATION' tab is active, showing a table with columns for 'Date du mouvement', 'Source', and 'Destination'. One entry is visible: '2024-04-06' from '// FU-R/ HOTEL CORPORATIVO/ RECEPCION/' to '// CENTRO COMERCIAL EL TESORO/'.
- Footer:** Indicates 'Affichage 1 sur 1' (Showing 1 of 1).

Comment accéder à l'option des historiques d'un actif?

1. Connectez-vous et cliquez sur le menu principal en haut à gauche.

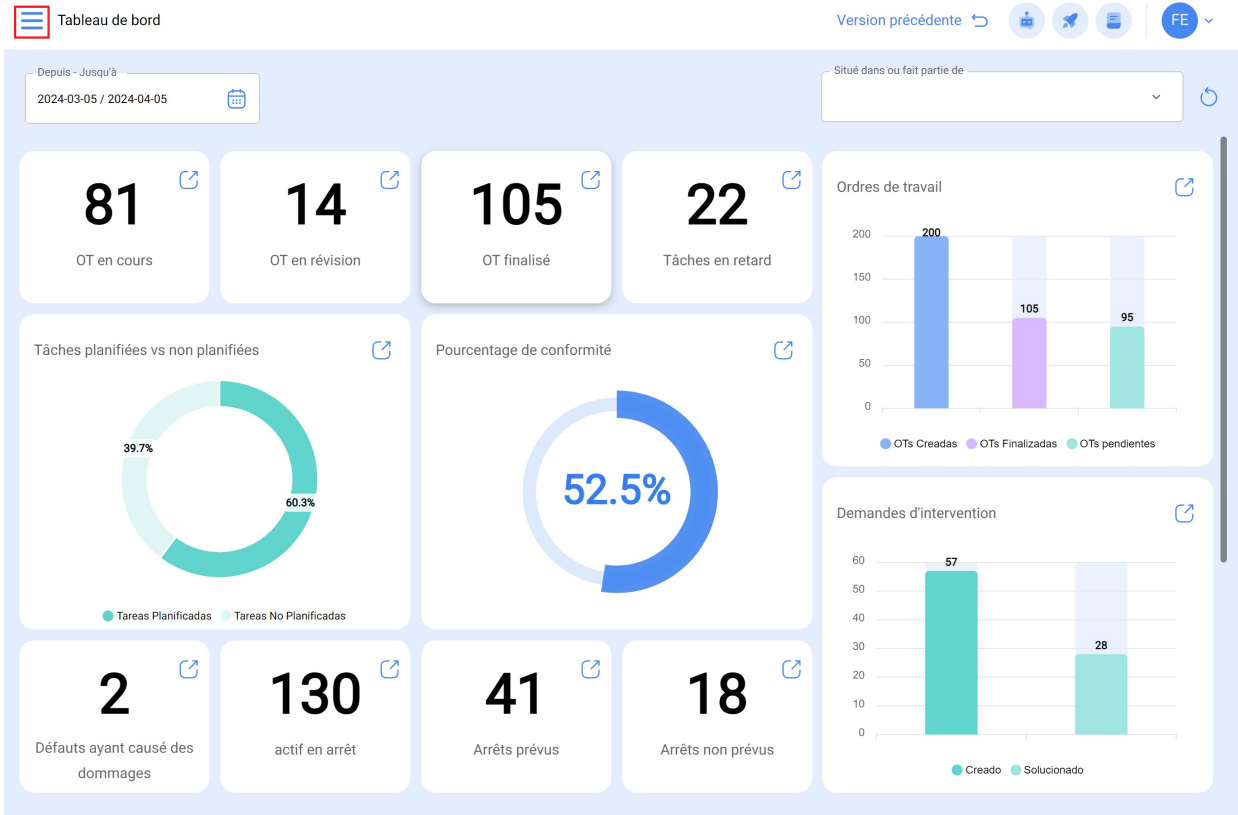

2. Sélectionnez l'option "Catalogues".

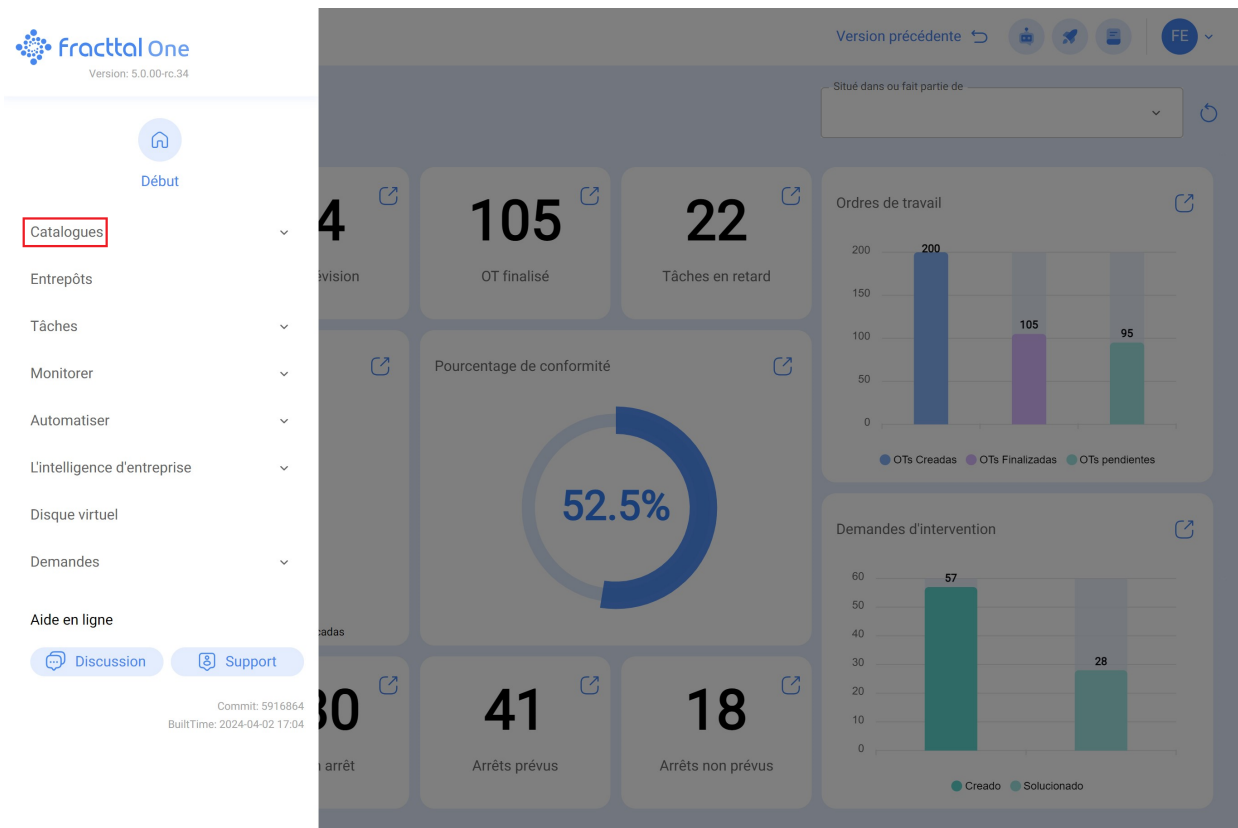

3. Ensuite, choisissez "Actif" dans le menu déroulant.

4. Sélectionnez le type d'actif qui vous intéresse.

5. pour localiser l'actif spécifique, vous pouvez utiliser l'option de filtrage dans le super moteur de recherche.

Actifs
Équipements

Chercher... Version précédente

Équipements

Liste Arbre

Description	Enabled	Out of Service	Code	Group 1	Hours of average daily use...	Plan
<input type="checkbox"/> AGREGADO 1 { 84821215 }	Non	Non	84821215	CORTES	24:00	
<input type="checkbox"/> AGREGADO 1 { 857412547 }	Non	Non	857412547	CORTES	24:00	
<input type="checkbox"/> AGREGADO 1 { AGR-030-001 }	Oui	Oui	AGR-030-001	CORTES	16:00	
<input type="checkbox"/> AGREGADO 2 { AGR-030-002 }	Oui	Non	AGR-030-002	CORTES	24:00	
<input type="checkbox"/> Air conditioner { }	Oui	Non		CORTES	24:00	Ma
<input type="checkbox"/> Air Conditioners { AC }	Oui	Non	AC	Centrifuga	10:00	PL
<input type="checkbox"/> Air Conditioners { AC-000065 }	Oui	Non	AC-000065		10:00	Pla
<input type="checkbox"/> Air Conditioners { ACC-0009 }	Oui	Non	ACC-0009	CORTES	24:00	
<input type="checkbox"/> Air Conditioners { ACC-001 }	Oui	Non	ACC-001		10:00	PL
<input type="checkbox"/> Aire 1 { Aire-Fttl-Med-01 }	Oui	Non	Aire-Fttl-Med-01	Chiller	00:00	Chi
<input type="checkbox"/> Aire 2 { Aire-Fttl-Med-02 }	Oui	Non	Aire-Fttl-Med-02	Chiller	00:00	
<input type="checkbox"/> Aire 3 { Aire-Fttl-Med-03 }	Oui	Non	Aire-Fttl-Med-03	Chiller	00:00	

Affichage 50 sur 3271

6. Une fois à l'intérieur de l'actif désiré, cliquez sur l'option "Historiques" située dans le panneau latéral gauche.

Actifs Équipements

Version précédente

Banda transportadora FU (EQ-EM-BT-024)

Enregistrer

Localizado em ou é parte de // FU-R/ HOTEL CORPORATIVO/ PISO 1/

Nombre Banda transportadora FU Código EQ-EM-BT-024

Fabricante ADAPTEC Modelo AMIN-0001

Número de serial 78J5F3ECEC12W Otro 1 EJEMPLO DE EDICION

Otro 2 Código de Barras https://one.fractal.com/qr/20ca907e-b6 Priorité Très haute

Tipo BANDA TRANSPORTADORA Clasificación 1 MECANICA Clasificación 2

Fornecedor REFACCIONES AUTOMOTRICES Data de Compra 2009-08-05

Horas de Utilização Média Diária 16:00 Visível para todos

Manutenção Programada MTTO Banda Transportadoras

Détails

- Général
- Formulaire personnalisé
- État de Santé Beta
- Financier
- Tiers
- Pièces de rechange et fournitures
- Historique**
- Pièces jointes
- Gestion Documentaire

Actifs Équipements

Version précédente

Banda transportadora FU (EQ-EM-BT-023)

Enregistrer

LOCALISATION TÂCHES RESSOURCES DISPONIBILITÉ LECTURES

Date du mouvement	Source	Destination
2024-04-06	// FU-R/ HOTEL CORPORATIVO/ RECEPCION/	// CENTRO COMERCIAL EL TESORO/

Affichage 1 sur 1

Détails

- Général
- Formulaire personnalisé
- État de Santé Beta
- Financier
- Tiers
- Pièces de rechange et fournitures
- Historique
- Pièces jointes

Options disponibles dans les historiques:

1. **Localisation:** Ici, l'historique de toutes les localisations associées à l'actif est affiché, incluant :

Date du mouvement	Source	Destination
2024-04-06	// FU-R/ HOTEL CORPORATIVO/ RECEPCION/	// CENTRO COMERCIAL EL TESORO/

- o **Date du mouvement** : Date à laquelle la localisation a été assignée.
- o **Source** : Lieu initial de l'actif avant le mouvement.
- o **Destination** : Endroit où l'actif a été localisé.
- o **Personnel** : Responsable du mouvement.

2. **Tâches**: Cette section détaille l'historique de toutes les tâches assignées à l'actif, incluant :

Actifs Équipements

Version précédente ↩

FE

Banda transportadora FU { EQ-EM-BT-023 }

Enregistrer

LOCALISATION **TÂCHES** RESSOURCES DISPONIBILITÉ LECTURES

Ordre de travail	État	Description	Type de tâche	Date prévue ↓
RDO-289-CD	Achevés	MTTO MENSUAL	PREVENTIVO	2023-07-05
RDO-222-CD	Achevés	TOMA DE LECTURAS DEL EQUIPO	PREVENTIVO	2023-06-22
OT-1688	Achevés	TOMA DE LECTURAS DEL EQUIPO	PREVENTIVO	2023-06-15
OT-1698	Achevés	MTTO 500 HRS	PREVENTIVO	2023-06-08
OT-1682	Achevés	FUGA DE ACEITE	CORRECTIVO	2023-06-07
OT-1681	Achevés	MTTO MENSUAL	PREVENTIVO	2023-06-05

Affichage 6 sur 6

Détails

- Général
- Formulaire personnalisé
- État de Santé Beta
- Financier
- Tiers
- Pièces de rechange et fournitures
- Historique**
- Pièces inint...

- **Ordre de travail** : Numéro identifiant de l'intervention.
- **État** : État actuel de l'ordre de travail.
- **Type de tâche** : Catégorie de l'intervention.
- **Description** : Brève explication de la tâche.
- **Date programmée** : Date prévue pour la tâche.
- **Date de réalisation** : Date à laquelle la tâche a été réalisée.
- **Classification 1** : Mots-clés associés à la tâche.

3. **Ressources:** Cette section présente un enregistrement des différentes ressources utilisées dans les différents ordres de travail assignés à l'actif, incluant :

Ordre de travail	État	Date de réalisation	Type de tâche	Tâche	Type de ressource
RDO-289-CD	Achevés	2023-12-13	PREVENTIVO	MTTO MENSUAL	Services
RDO-289-CD	Achevés	2023-12-13	PREVENTIVO	MTTO MENSUAL	Inventaire
RDO-289-CD	Achevés	2023-12-13	PREVENTIVO	MTTO MENSUAL	Ressources hum
OT-1698	Achevés	2023-10-25	PREVENTIVO	MTTO 500 HRS	Inventaire
OT-1698	Achevés	2023-10-25	PREVENTIVO	MTTO 500 HRS	Inventaire
OT-1698	Achevés	2023-10-25	PREVENTIVO	MTTO 500 HRS	Ressources hum
OT-1698	Achevés	2023-10-25	PREVENTIVO	MTTO 500 HRS	Ressources hum
OT-1682	Achevés	2023-06-07	CORRECTIVO	FUGA DE ACEITE	Inventaire
OT-1681	Achevés	2023-06-07	PREVENTIVO	MTTO MENSUAL	Ressources hum
OT-1681	Achevés	2023-06-07	PREVENTIVO	MTTO MENSUAL	Inventaire
OT-1681	Achevés	2023-06-07	PREVENTIVO	MTTO MENSUAL	Services

- **Type de ressource :** Description du type de ressource utilisée.
- **Quantité :** Nombre de ressources utilisées.
- **Ressource :** Détails de la ressource utilisée.
- **Source de la ressource :** Origine de la ressource utilisée.
- **Coût unitaire :** Valeur individuelle de la ressource.
- **Coût total :** Valeur totale des ressources utilisées.

4. Disponibilité: Ici, l'utilisateur est informé des dates auxquelles l'actif était hors service, détaillant :

Actifs Équipements

Version précédente ↩

← Banda transportadora FU {EQ-EM-BT-023} Enregistrer

LOCALISATION TÂCHES RESSOURCES **DISPONIBILITÉ** LECTURES

Hors service: Non
Activé

Détails

- Général
- Formulaire personnalisé
- État de Santé Beta
- Financier
- Tiers
- Pièces de rechange et fournitures
- Historique**
- Pièces jointes

Date du rapport ↓	Date de la mise hors service	Date de la mise hors service	Durée
2023-06-07	2023-06-07 09:00	2023-06-07 11:18	02:18

Affichage 1 sur 1

- **Date du rapport:** Date à laquelle la panne de l'équipement a été signalée.
- **Date de mise hors service :** Date à laquelle l'équipement a été considéré comme inopérant.
- **Date de fin de hors service :** Date de rétablissement de la fonctionnalité de l'équipement.
- **Durée :** Intervalle de temps pendant lequel l'équipement était hors service.

5. **Lectures:** Les utilisateurs ont la possibilité de consulter l'historique des lectures des compteurs associés à l'actif, affichant des informations telles que :

- **Compteur** : Nom du compteur attribué à l'actif.
- **Date d'admission** : Date d'attribution du compteur à l'actif.
- **Date de lecture** : Date d'enregistrement de la lecture.
- **Lecture** : Valeur mesurée par le compteur.
- **Valeur cumulée** : Valeur totale cumulée par le compteur (le cas échéant).
- **Tâches activées** : Indication si la lecture a déclenché des tâches liées à l'actif.
- **Source** : Méthode de stockage de la lecture (manuelle ou via un ordre de travail).

Avec cette fonctionnalité, les utilisateurs peuvent accéder et visualiser facilement des informations détaillées sur l'historique des activités liées aux actifs, facilitant ainsi la gestion et le suivi de ces derniers.